



Giornata 9  
SERIE A TIM 2022-2023

# MATCH REPORT



**UDINESE**



**ATALANTA**

Udine 09/10/2022  
STADIO DACIA ARENA - STADIO FRIULI 15:00



**UDINESE**

**2-2**

**ATALANTA**



## FORMAZIONI

UDINESE	
1	MARCO SILVESTRI (P)
18	NEHUEN PEREZ
29	JAKA BIJOL
23	ENZO EBOSSE
37	ROBERTO PEREYRA
4	SANDI LOVRIC
11	WALACE
6	JEAN-VICTOR MAKENGO
13	DESTINY UDOGIE
9	BETO
10	GERARD DEULOFEU

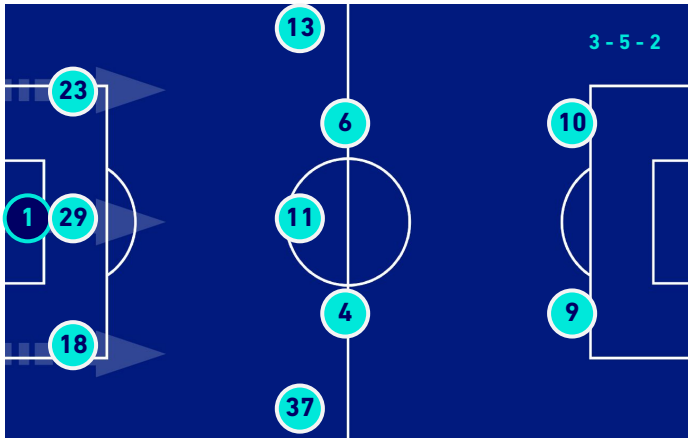

A disposizione	
20	DANIELE PADELLI
99	EDOARDO PIANA
2	FESTY EBOSELE
5	TOLGAY ARSLAN
7	ISAAC SUCCESS
8	MATO JAJALO
14	JAMES ABANKWAH
17	BRAM NUYTINCK
19	KINGSLEY EHIZIBUE
24	LAZAR SAMARDZIC
30	ILIJA NESTOROVSKI
39	VIVALDO
67	AXEL GUESSAND

Allenatore: **ANDREA SOTTIL**

Arbitro: **DANIELE DOVERI**  
Guardalinee: **ALBERTO TEGONI**  
Guardalinee: **DAVIDE MORO**

ATALANTA	
(P)	MARCO SPORTIELLO 57
	GIORGIO SCALVINI 42
	MERIH DEMIRAL 28
	CALEB OKOLI 5
	HANS HATEBOER 33
	MARTEN DE ROON 15
	TEUN KOOPMEINERS 7
	JOAKIM MAEHLE 3
	ADEMOLA LOOKMAN 11
	MARIO PASALIC 88
	LUIS MURIEL 9

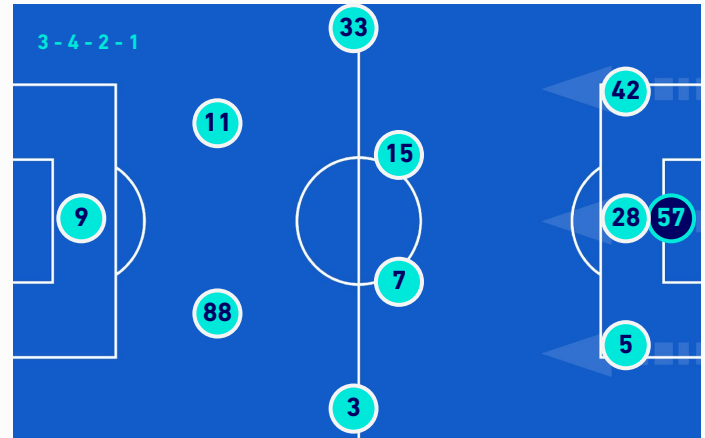

A disposizione	
	FRANCESCO ROSSI 31
	TOMMASO BERTINI 47
	JEREMIE BOGA 10
	EDERSON 13
	RASMUS HOJLUND 17
	RUSLAN MALINOVSKYI 18
	NADIR ZORTEA 21
	MATTEO RUGGERI 22
	BRANDON SOPPY 93

Allenatore: **GIAN PIERO GASPERINI**

Quarto Uomo: **ANTONIO RAPUANO**  
V.A.R.: **ALEANDRO DI PAOLO**  
A.V.A.R.: **ANTONIO DI MARTINO**



UDINESE

2-2

ATALANTA



## CRONOLOGIA

UDI

1T 0' | 45+2' | 2T 46' | 90+3'

ATA

UDINESE

ATALANTA

2

2

J. BIJOL 8'

35' M. DEMIRAL

36' A. LOOKMAN

36' (L. MURIEL)

37' A. LOOKMAN

56' L. MURIEL

L. SAMARDZIC | J. MAKENGO 59'

T. ARSLAN | S. LOVRIC 60'

I. SUCCESS | BETO 64'

65' R. MALINOVSKYI | A. LOOKMAN

65' R. HOJLUND | L. MURIEL

G. DEULOFEU 67'

E. EBOSSE 70'

N. PEREZ 78'

(R. PEREYRA) 78'

79' EDERSON | M. PASALIC

79' B. SOPPY | J. MAEHLE

K. EHIZIBUE | R. PEREYRA 86'

87' M. RUGGERI | G. SCALVINI

90'+1' H. HATEBOER

Ammonizione Allenatore ANDREA SOTTIL

Legenda:



Autogol



Rigore



Rigore sbagliato



Ammonizione



Assist



Espulsione



Sostituzione



Doppia Ammonizione



UDINESE

2-2

ATALANTA



## TEMPO DI GIOCO



Effettivo:  
54%

1° Tempo - 2° Tempo  
27'10 - 24'15



## POSSESSO PALLA

Tempo Effettivo 51'25

30'20 (59%)	21'05 (41%)
UDINESE	ATALANTA

Totale 30'20

18'27 (61%)	11'53 (39%)
PROPRIA META' CAMPO	META' CAMPO AVVERSARIA
UDINESE	ATALANTA

Totale 21'05

11'16 (53%)	9'49 (47%)
PROPRIA META' CAMPO	META' CAMPO AVVERSARIA
ATALANTA	UDINESE

## POSSESSO PALLA PER QUARTI

1T	0'-15'	2T	0'-15'
4'32	3'22	6'01	2'20
	16'-30'		16'-30'
5'38	4'02	3'39	2'51
	31'-47'		31'-48'
6'10	3'26	4'20	5'04

## STATISTICHE SQUADRE

	UDI	ATA
Tiri	10	9
Tiri in porta	2(2)	5(2)
Tiri in porta su azione da palla inattiva	1	1
Tiri in porta diretti da palla inattiva	1	2
Tiri in porta da area	1	4
Tiri fuori	6	3
Tiri respinti	2	1
Occasioni da gol	7	6
Passaggi chiave	6	5
Assist	1	1
Falli fatti	11	12
Corner	5	3
Fuorigioco		1
Cross utili/tentati	4/10	4/8
Dribbling	6	6
Passaggi riusciti	418	270
Passaggi riusciti/tentati (%)	83%	77%
Passaggi 3/4 riusciti	96	65
Palloni giocati in avanti riusciti	203	144
Passaggi lunghi	30	23
Parate	3	
Recuperi	56	61
Rigori (segnati)		1 (1)



UDINESE

2-2

ATALANTA



## STATISTICHE GIOCATORE

UDINESE		MIN	GS	AUT	PA	PI	PPU	AMM	DAM	ESP										
1	M. SILVESTRI	90'	2		3	1	1													
		MIN	G	AUT	T	TP	PL	OG	FS	PG	AS	PC	P	P(%)	PA	R	AMM	DAM	ESP	
18	N. PEREZ	90'	1		1	1				115			79	86	28	4				
29	J. BIJOL	90'								43			33	87	7	5	1			
23	E. EBOSSE	90'								71			47	92	19	6	1			
37	R. PEREYRA	87'						1	1	70	1		36	80	23	11				
4	S. LOVRIC	59'			2					48			31	86	19	6				
11	WALACE	90'							1	68			45	87	20	12				
6	J. MAKENGO	59'			1					31			21	95	14	4				
13	D. UDOGIE	90'			1			1	3	46		1	20	71	14	1				
9	BETO	65'			1			1	2	33		1	8	62	5	1				
10	G. DEULOFEU	90'	1		2	1		2	2	72		2	37	71	25	1				
5	T. ARSLAN	31'			2					21			9	82	6	1				
7	I. SUCCESS	25'						1	2	18		1	7	64	6	1				
19	K. EHIZIBUE	3'								1										
24	L. SAMARDZIC	31'						1		24		1	17	94	14	3				
ATALANTA		MIN	GS	AUT	PA	PI	PPU	AMM	DAM	ESP										
57	M. SPORTIELLO	90'	2																	
		MIN	G	AUT	T	TP	PL	OG	FS	PG	AS	PC	P	P(%)	PA	R	AMM	DAM	ESP	
42	G. SCALVINI	87'			1	1				41			18	62	11	6				
28	M. DEMIRAL	90'						1		41		1	26	84	6	7	1			
5	C. OKOLI	90'						1		56			37	88	10	10				
33	H. HATEBOER	90'			1				1	48			22	85	10	4	1			
15	M. DE ROON	90'						1		48		1	30	86	16	10				
7	T. KOOPMEINERS	90'			1	1			1	56			29	81	19	4				
3	J. MAEHLE	79'			1					51			25	81	18	5				
11	A. LOOKMAN	65'	1		1	1		2	3	31		2	15	88	12	5	1			
88	M. PASALIC	79'								42			19	61	14	4				
9	L. MURIEL	65'	1		3	2		1	1	41	1		14	61	12	3				
13	EDERSON	11'						2		11			4	80	2					
17	R. HOJLUND	25'						1		12			5	63	3	2				
18	R. MALINOVSKYI	25'			1			1	1	24		1	10	83	6					
22	M. RUGGERI	3'								1			1	100	1					
93	B. SOPPY	11'								6			1	33		1				

## Legenda

AMM	Ammonizioni
AUT	Autogol
PG	Palle giocate
DAM	Doppia ammonizione
ESP	Espulsioni Dirette
G	Gol
GS	Gol subiti
MIN	Minuti giocati
AS	Assist
FS	Falli subiti
T	Tiri
TP	Tiri in porta
OG	Occasioni da gol
PL	Pali
PA	Parate
PI	Parate da palla inattiva
PPU	Parate da punizione diretta
P(%)	Passaggi riusciti/tentati (%)
PC	Passaggi chiave
PA	Palloni giocati in avanti riusciti
P	Passaggi riusciti
R	Recuperi

## RANKING GIOCATORI

Tiri		Tiri in porta		Passaggi 3/4 riusciti		Occasioni da gol	
1	L. MURIEL ATA 3	1	L. MURIEL ATA 2	1	G. DEULOFEU UDI 16	1	G. DEULOFEU UDI 2
2	T. ARSLAN UDI 2	2	G. DEULOFEU UDI 1	2	R. PEREYRA UDI 15	2	A. LOOKMAN ATA 2
3	G. DEULOFEU UDI 2	3	T. KOOPMEINERS ATA 1	3	T. KOOPMEINERS ATA 12	3	BETO UDI 1
4	S. LOVRIC UDI 2	4	A. LOOKMAN ATA 1	4	J. MAEHLE ATA 12	4	M. DE ROON ATA 1
5	BETO UDI 1	5	N. PEREZ UDI 1	5	L. MURIEL ATA 9	5	M. DEMIRAL ATA 1
Palle giocate		Passaggi riusciti		Passaggi chiave		Dribbling	
1	N. PEREZ UDI 115	1	N. PEREZ UDI 79	1	G. DEULOFEU UDI 2	1	R. PEREYRA UDI 2
2	G. DEULOFEU UDI 72	2	E. EBOSSE UDI 47	2	A. LOOKMAN ATA 2	2	N. PEREZ UDI 2
3	E. EBOSSE UDI 71	3	WALACE UDI 45	3	BETO UDI 1	3	BETO UDI 1
4	R. PEREYRA UDI 70	4	G. DEULOFEU UDI 37	4	M. DE ROON ATA 1	4	H. HATEBOER ATA 1
5	WALACE UDI 68	5	C. OKOLI ATA 37	5	M. DEMIRAL ATA 1	5	R. HOJLUND ATA 1



UDINESE

2-2

ATALANTA



## VIRTUAL COACH

### INDICATORI DI SQUADRA

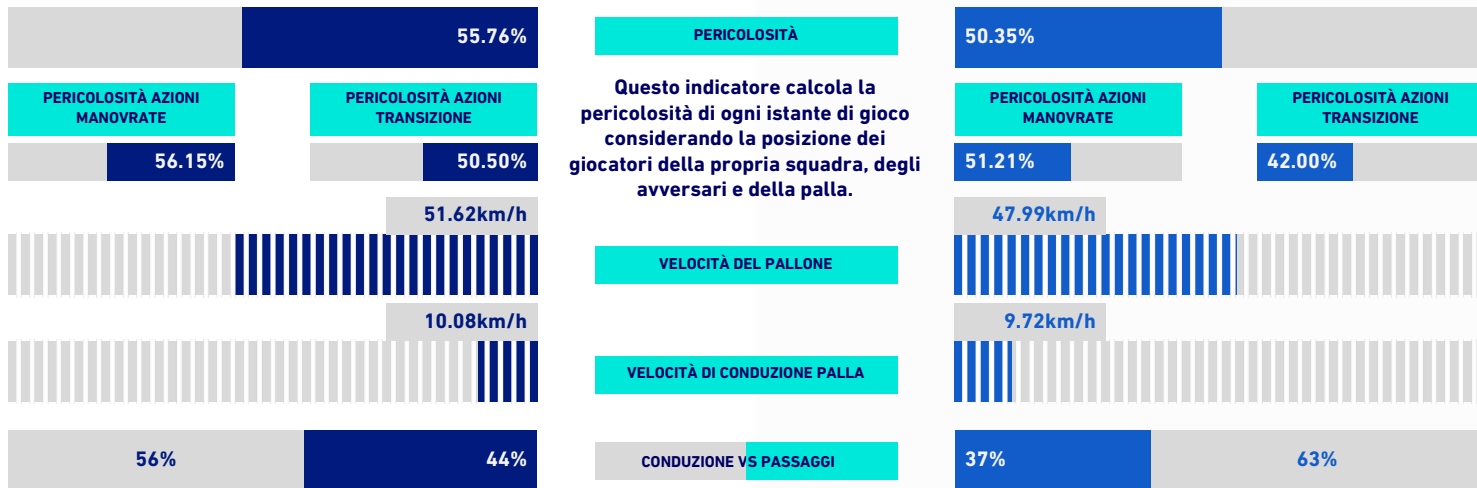

### RECORDMEN

#### INDICE DI VERTICALITÀ

Numero di giocatori avversari superati da un passaggio verticale. Calcolato solo se il passaggio è andato a buon fine. Dà idea di quanto un giocatore tenda a superare le linee di pressione avversarie.

1	5	T. ARSLAN	4.50	1	33	H. HATEBOER	4.00
2	18	N. PEREZ	4.13	2	42	G. SCALVINI	3.50
3	4	S. LOVRIC	3.67	3	57	M. SPORTIELLO	3.33
4	1	M. SILVESTRI	3.60	4	5	C. OKOLI	2.73
5	37	R. PEREYRA	3.33	5	15	M. DE ROON	2.50

#### INDICE RISCHIO PASSAGGIO

Calcolato per ogni passaggio, solo se il passaggio è andato a buon fine. Misura la propensione del giocatore a rischiare la giocata.

1	13	D. UDOGIE	59.17%	1	57	M. SPORTIELLO	26.67%
2	6	J. MAKENGO	35.14%	2	11	A. LOOKMAN	26.57%
3	18	N. PEREZ	33.59%	3	5	C. OKOLI	26.50%
4	1	M. SILVESTRI	30.91%	4	88	M. PASALIC	24.44%
5	37	R. PEREYRA	26.89%	5	9	L. MURIEL	24.00%

#### PRESSIONE RICEVUTA

Misura quanto il portatore di palla è pressato dalla squadra avversaria. Dipende dalla velocità, dalla direzione di corsa e dalla distanza del giocatore avversario rispetto all'avversario che si trova a minore distanza.

1	9	BETO	70.58%	1	88	M. PASALIC	64.95%
2	10	G. DEULOFEU	63.22%	2	9	L. MURIEL	59.54%
3	5	T. ARSLAN	56.25%	3	11	A. LOOKMAN	56.34%
4	6	J. MAKENGO	55.59%	4	15	M. DE ROON	53.33%
5	24	L. SAMARDZIC	54.02%	5	7	T. KOOPMEINERS	45.96%

#### DISPONIBILITÀ AL PASSAGGIO

Quanto un giocatore si smarca dagli avversari per ricevere il passaggio dal compagno. Valore percentuale tra 0 e 100. Viene calcolato per tutti i compagni di squadra del giocatore in possesso di palla.

1	18	N. PEREZ	83.23%	1	3	J. MAEHLE	81.26%
2	23	E. EBOSSSE	83.04%	2	42	G. SCALVINI	78.67%
3	4	S. LOVRIC	73.09%	3	33	H. HATEBOER	78.55%
4	13	D. UDOGIE	70.20%	4	28	M. DEMIRAL	76.99%
5	29	J. BIJOL	68.22%	5	5	C. OKOLI	74.68%



UDINESE

2-2

ATALANTA



## RANKING GIOCATORI [Performance Chilometriche-Velocistiche]

Jog - Run - Sprint (km)			
1	GERARD DEULOFEU	totale km 10.709	
		4.139	5.313
			1.257
2	ROBERTO PEREYRA	totale km 10.286	
		3.813	5.335
			1.138
3	WALACE	totale km 10.233	
		4.193	5.18
			0.858
4	NEHUEN PEREZ	totale km 10.176	
		3.565	5.959
			0.652
5	ENZO EBOSSE	totale km 9.951	
		3.552	5.444
			0.954

Velocità media in Run (km/h)			
1	WALACE	UDI	11.13
2	T. ARSLAN	UDI	11.05
3	L. SAMARDZIC	UDI	10.91
4	G. DEULOFEU	UDI	10.74
5	S. LOVRIC	UDI	10.72

Velocità in Sprint (km/h)			
1	BETO	UDI	33.18
2	R. PEREYRA	UDI	33.01
3	E. EBOSSE	UDI	32.6
4	J. BIJOL	UDI	32.05
5	J. MAKENGO	UDI	31.84

Jog - Run - Sprint (km)			
1	TEUN KOOPMEINERS	totale km 11.306	
		3.193	7.397
			0.715
2	MARTEN DE ROON	totale km 10.899	
		3.339	6.677
			0.883
3	HANS HATEBOER	totale km 10.418	
		3.819	5.354
			1.244
4	GIORGIO SCALVINI	totale km 10.252	
		3.475	6.265
			0.511
5	JOAKIM MAEHLE	totale km 9.659	
		3.184	5.339
			1.135

Velocità media in Run (km/h)			
1	R. MALINOVSKYI	ATA	10.99
2	EDERSON	ATA	10.93
3	B. SOPPY	ATA	10.82
4	T. KOOPMEINERS	ATA	10.79
5	J. MAEHLE	ATA	10.75

Velocità in Sprint (km/h)			
1	A. LOOKMAN	ATA	33.8
2	H. HATEBOER	ATA	33.25
3	C. OKOLI	ATA	32.97
4	M. PASALIC	ATA	32.81
5	L. MURIEL	ATA	32.19

## PERFORMANCE DI SQUADRA [Chilometriche-Velocistiche]

Distanza percorsa (km)	103.721
Velocità Media (km/h)	6.5

Jog-Run-Sprint (km 103.721)		
38.304	55.776	9.639

Distanza percorsa (km)	105.877
Velocità Media (km/h)	6.65

Jog-Run-Sprint (km 105.877)		
37.842	58.67	9.364

I dati fisici sono relativi alla rilevazione live e potranno differire da quelli certificati consegnati successivamente agli staff tecnici

<b>Jog:</b>	0-7 km/h	<b>Run:</b>	7.1-15 km/h	<b>Sprint:</b>	15.1+ km/h	<b>Jog + Run + Sprint:</b>	Distanza Totale Percorsa
<b>TOP Sprinter:</b>	Picco di velocità istantaneo, top 5 giocatori per squadra						



UDINESE

2-2

ATALANTA



## HEATMAP

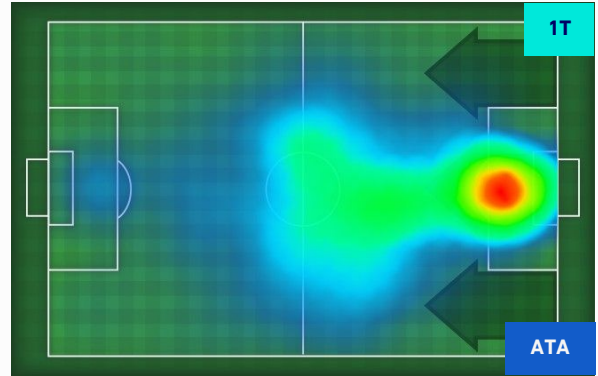
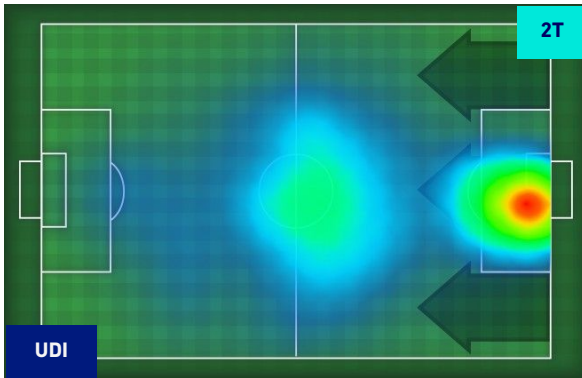
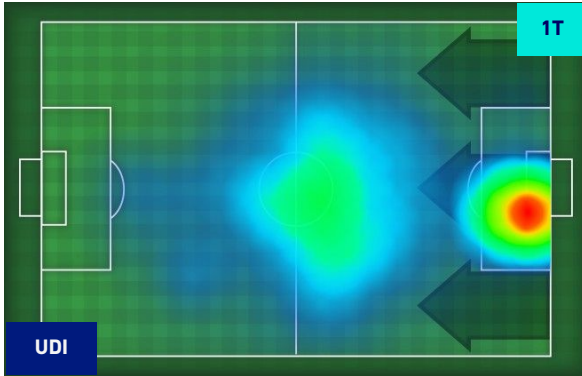





UDINESE

2-2

ATALANTA



## POSIZIONI MEDIE

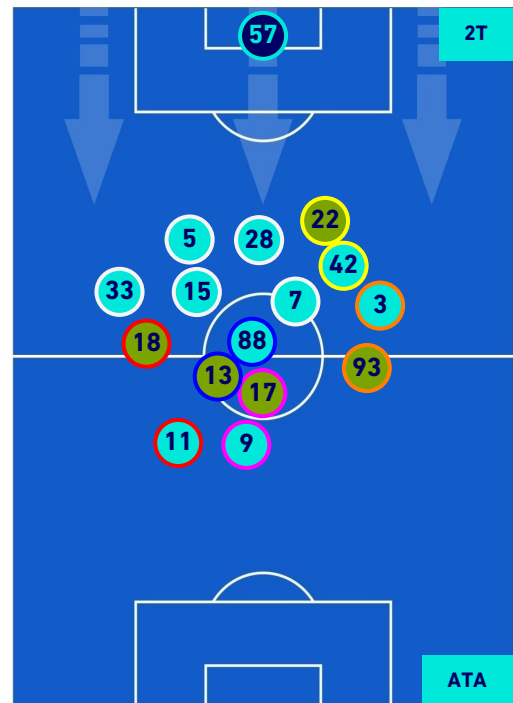
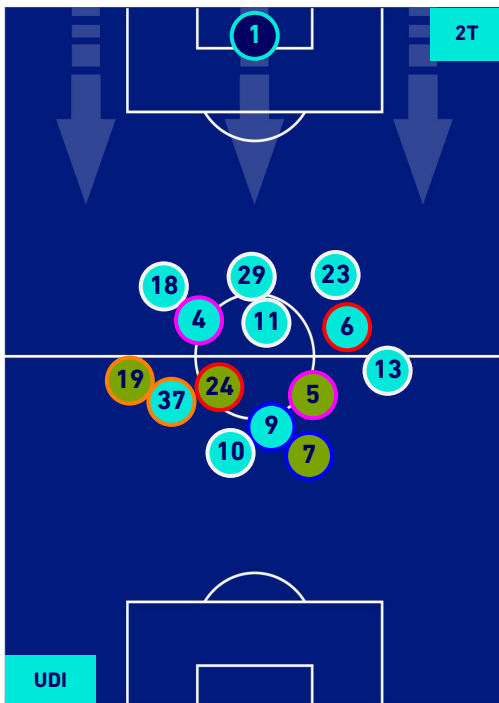
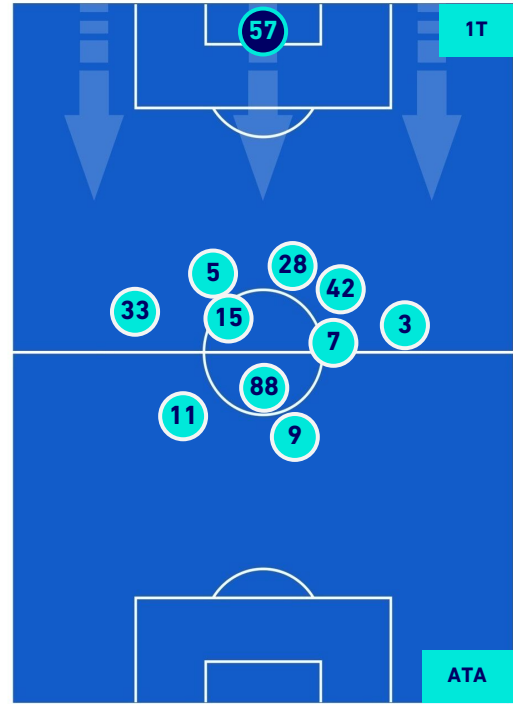
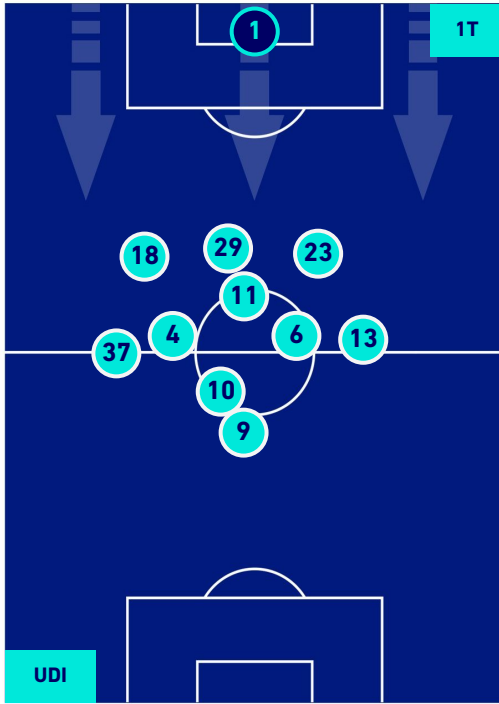

Legenda:

- 1^ Sostituzione
- 2^ Sostituzione
- 3^ Sostituzione
- 4^ Sostituzione
- 5^ Sostituzione

- Giocatore Entrato
- Giocatore Entrato
- Giocatore Entrato
- Giocatore Entrato
- Giocatore Entrato

- Giocatore Uscito
- Giocatore Uscito
- Giocatore Uscito
- Giocatore Uscito

- Giocatore Entrato in sostituzione di
- Giocatore Entrato in sostituzione di
- Giocatore Entrato in sostituzione di
- Giocatore Entrato in sostituzione di

- 
- 
- 
-



UDINESE

2-2

ATALANTA



## POSIZIONI MEDIE POSSESSO PALLA [proprio]

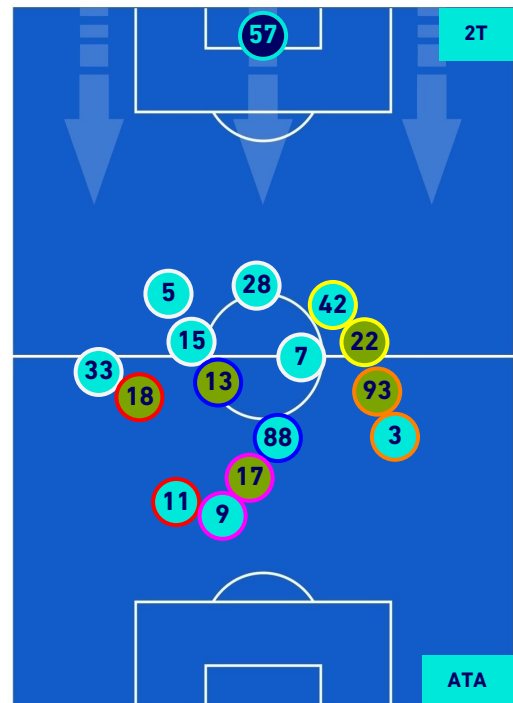
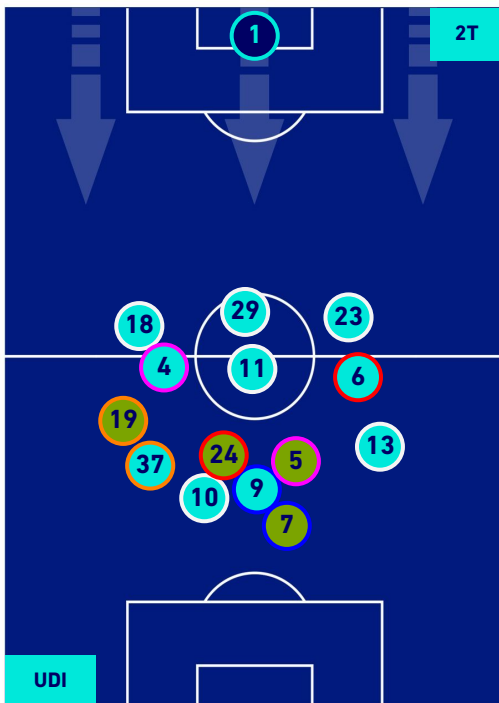
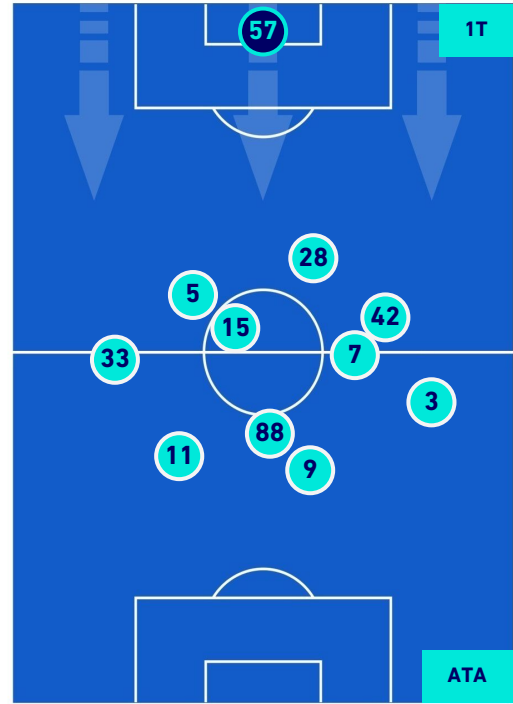
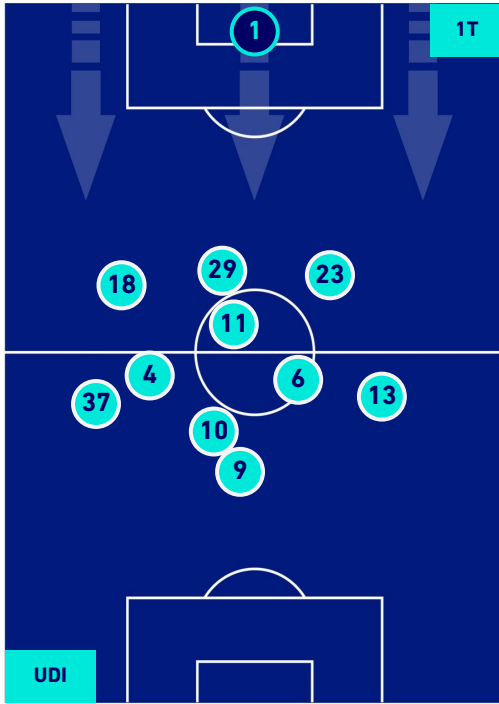

Legenda:

- |                 |                                      |                  |
|-----------------|--------------------------------------|------------------|
| 1^ Sostituzione | Giocatore Entrato                    | Giocatore Uscito |
| 2^ Sostituzione | Giocatore Entrato                    | Giocatore Uscito |
| 3^ Sostituzione | Giocatore Entrato                    | Giocatore Uscito |
| 4^ Sostituzione | Giocatore Entrato                    | Giocatore Uscito |
| 5^ Sostituzione | Giocatore Entrato                    | Giocatore Uscito |
|                 | Giocatore Entrato in sostituzione di | Giocatore Uscito |
|                 | Giocatore Entrato in sostituzione di | Giocatore Uscito |
|                 | Giocatore Entrato in sostituzione di | Giocatore Uscito |
|                 | Giocatore Entrato in sostituzione di | Giocatore Uscito |
|                 | Giocatore Entrato in sostituzione di | Giocatore Uscito |



UDINESE

2-2

ATALANTA



## POSIZIONI MEDIE POSSESSO PALLA [avversario]

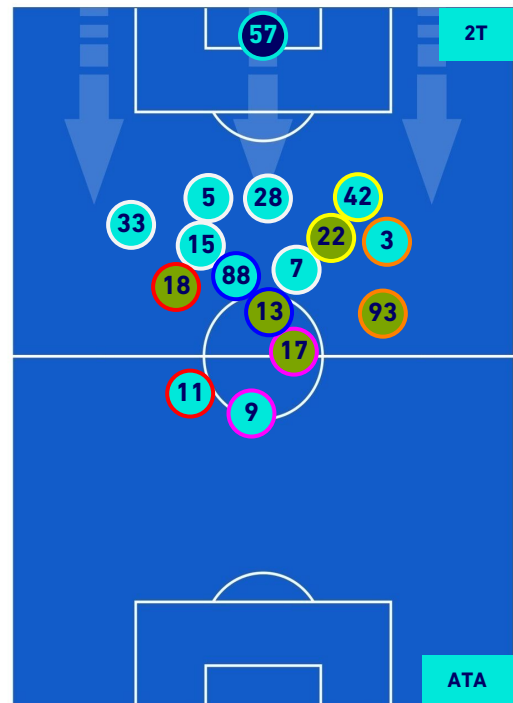
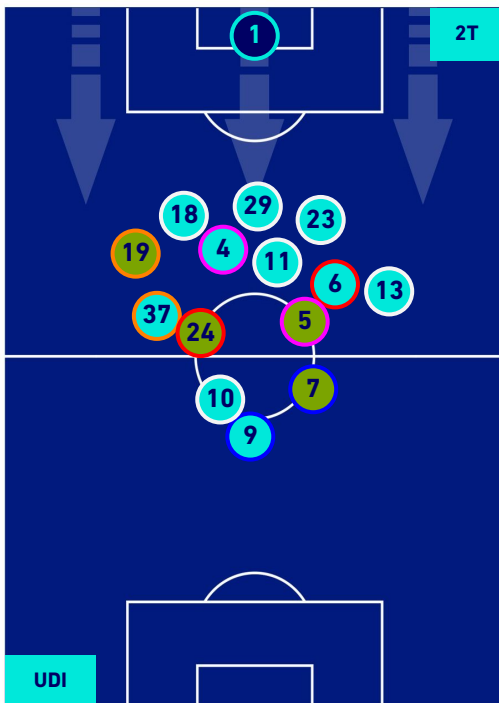
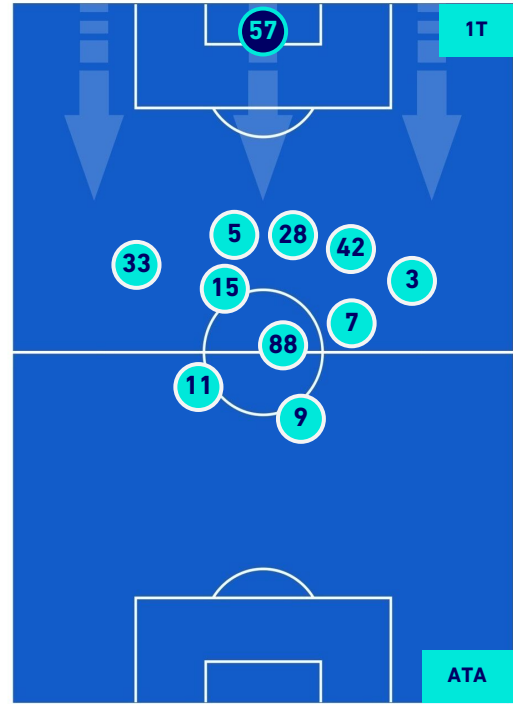
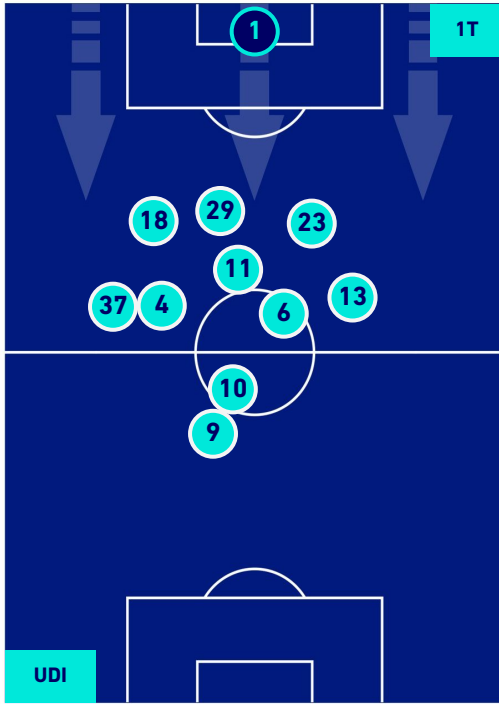

Legenda:

- 1^ Sostituzione
- 2^ Sostituzione
- 3^ Sostituzione
- 4^ Sostituzione
- 5^ Sostituzione

- Giocatore Entrato
- Giocatore Entrato
- Giocatore Entrato
- Giocatore Entrato
- Giocatore Entrato

- Giocatore Uscito
- Giocatore Uscito
- Giocatore Uscito
- Giocatore Uscito

- Giocatore Entrato in sostituzione di
- Giocatore Entrato in sostituzione di
- Giocatore Entrato in sostituzione di
- Giocatore Entrato in sostituzione di

- 
- 
- 
-



UDINESE

2-2

ATALANTA



## BARICENTRO 1° TEMPO

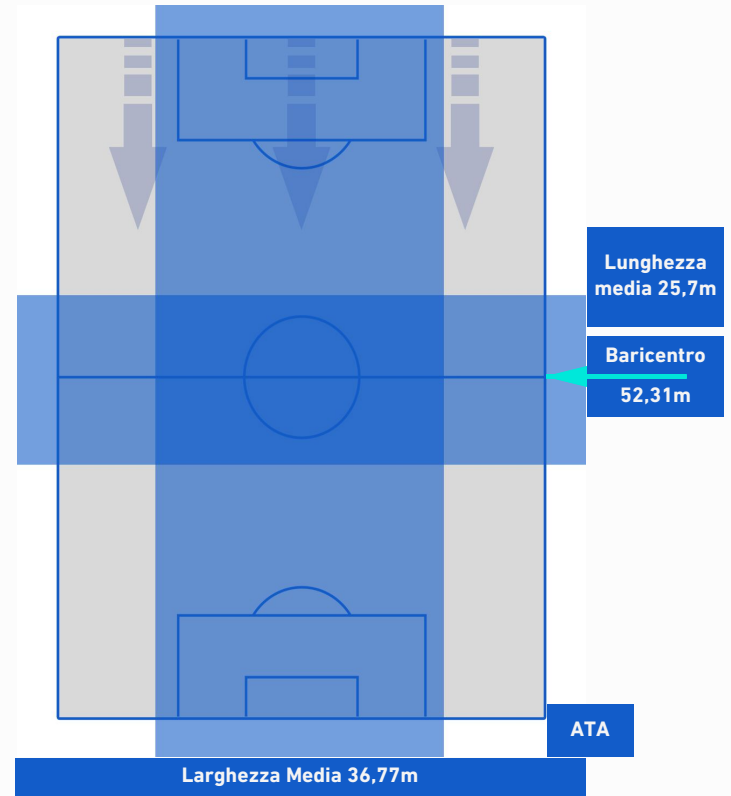
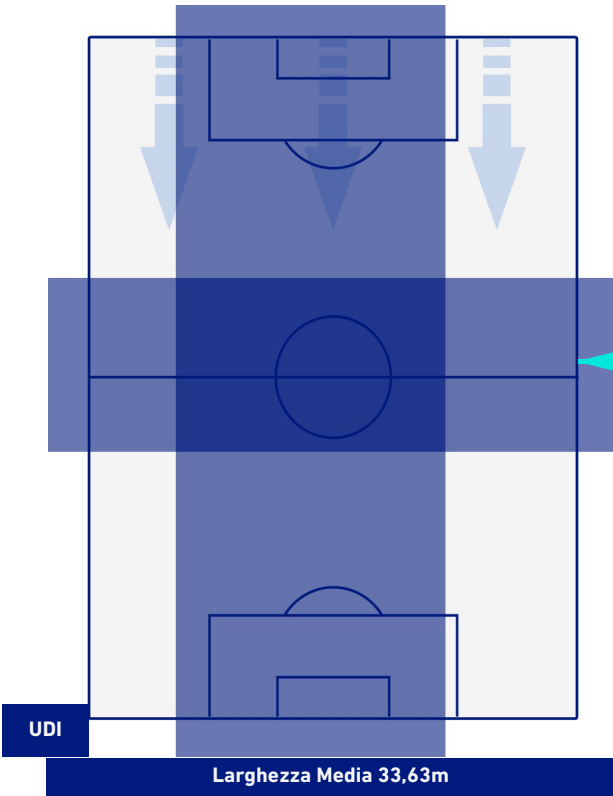

## BARICENTRO 2° TEMPO

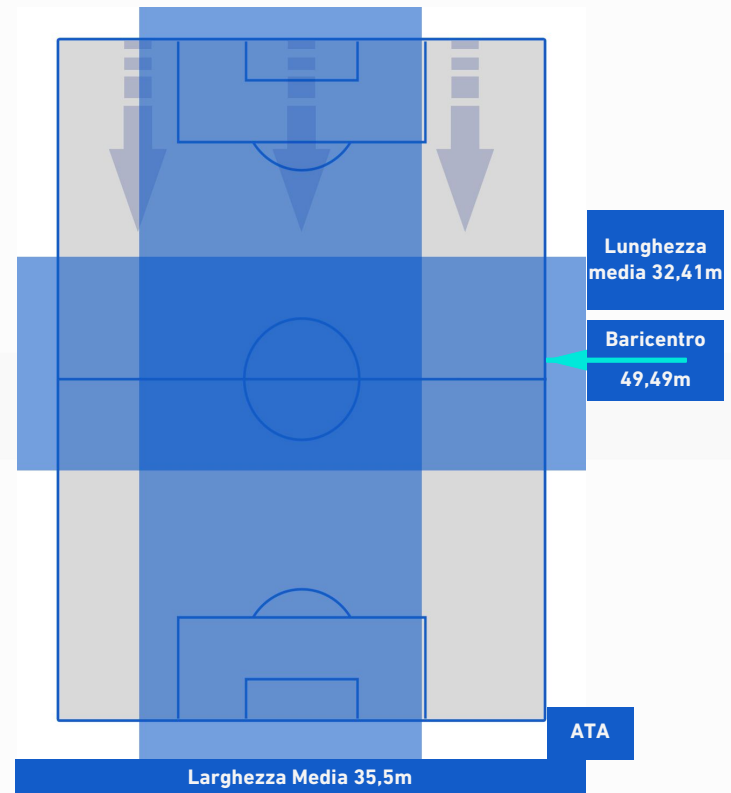
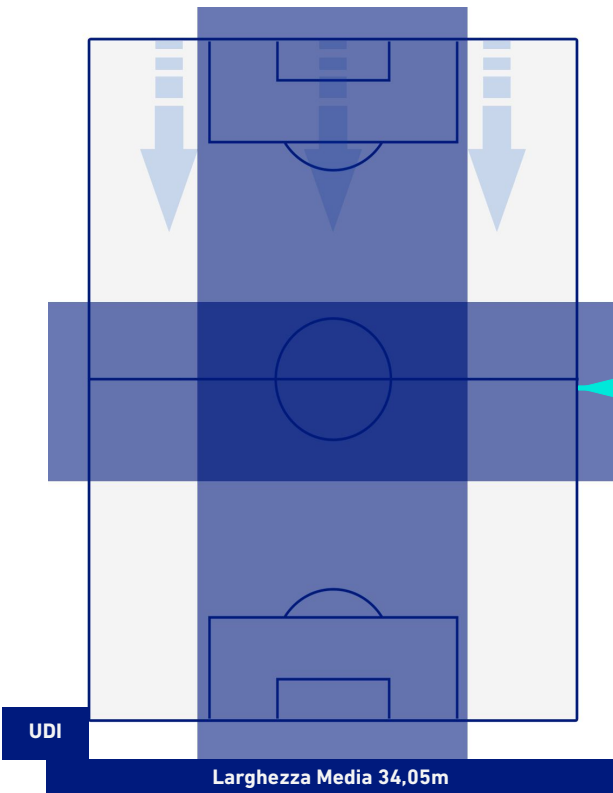



UDINESE

2-2

ATALANTA



## BARICENTRO POSSESSO PROPRIO

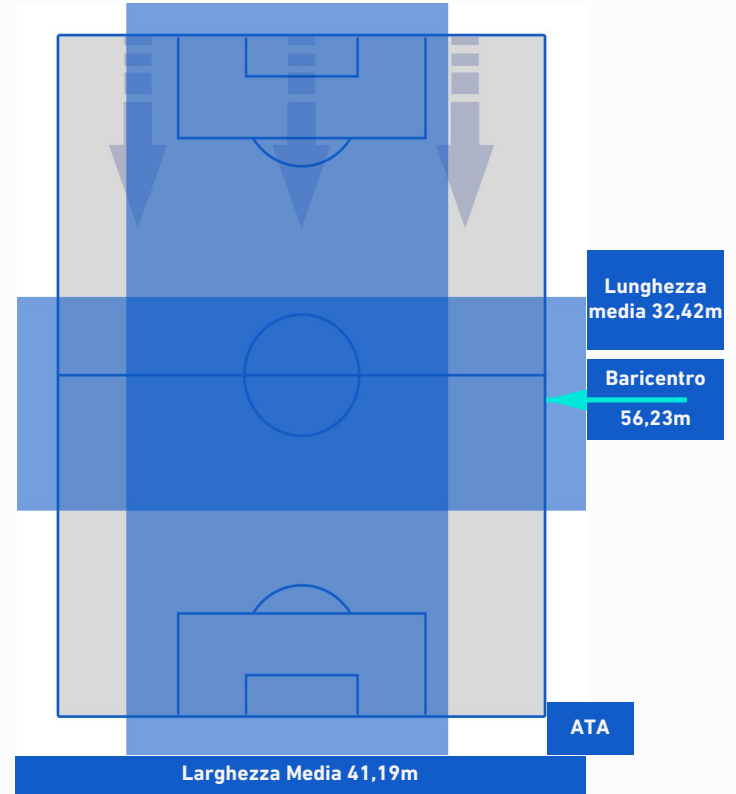
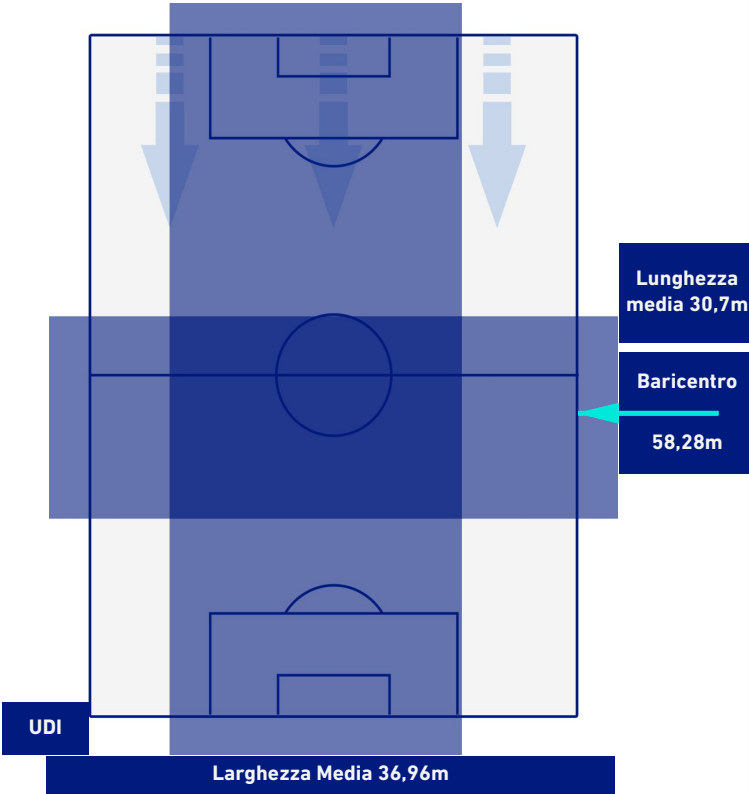

## BARICENTRO POSSESSO AVVERSARIO

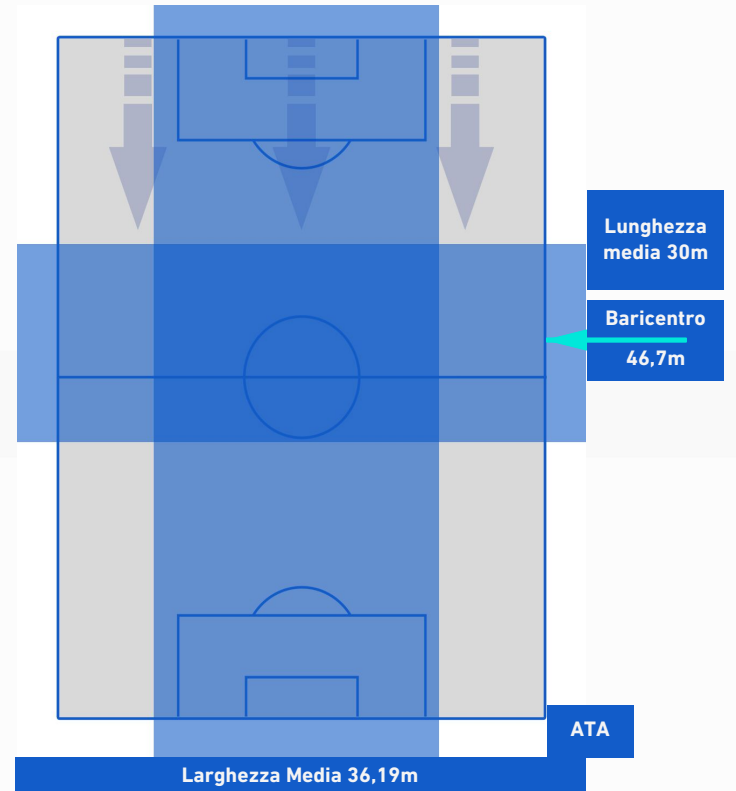
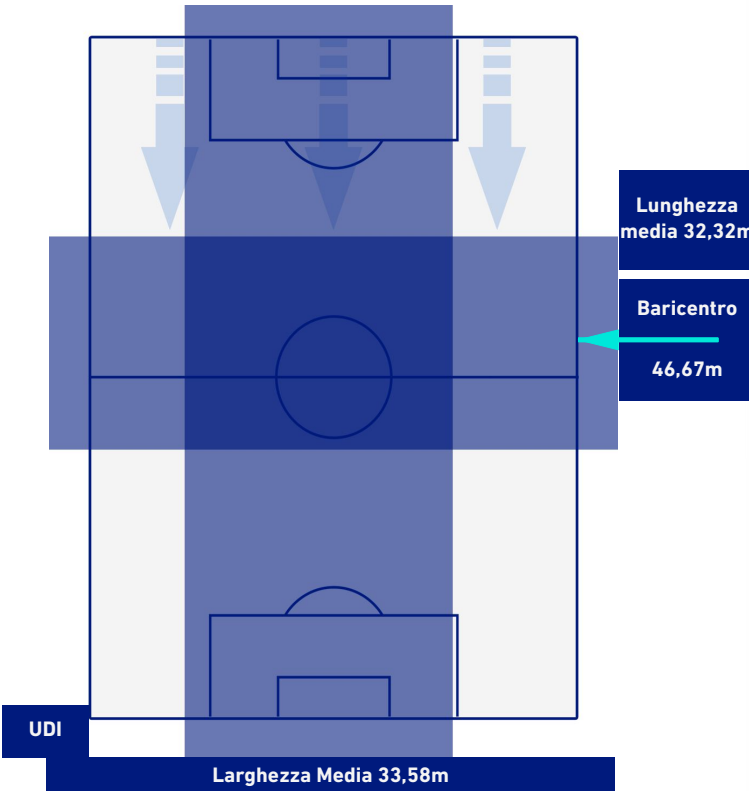



**UDINESE**

**2-2**

**ATALANTA**



## ZONE DI TIRO

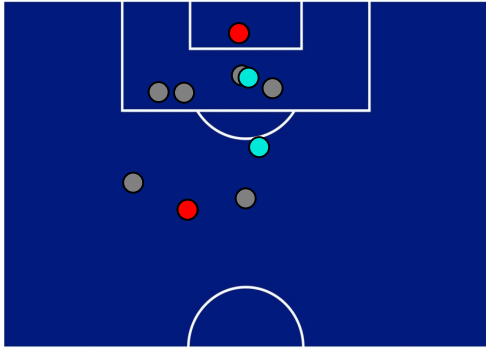

2	<b>Gol</b>	2
2	<b>In porta</b>	5
6	<b>Fuori Porta</b>	3
2	<b>Respinto</b>	1

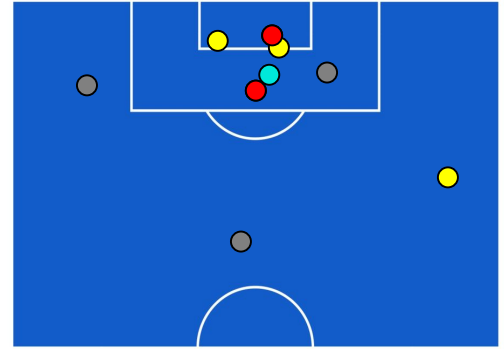

## CROSS IN GIOCO



4	<b>Cross utili</b>	4
10	<b>Cross totali</b>	8
40	<b>Accuratezza (%)</b>	50



## TOCCHI PALLA

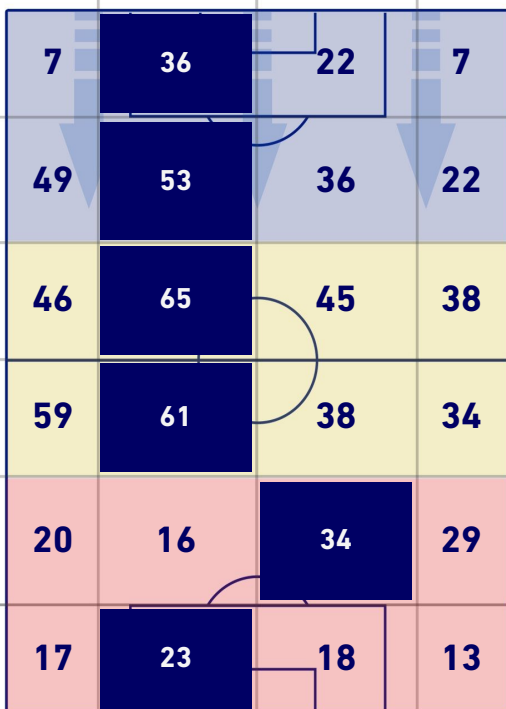

788	<b>Palloni giocati totali</b>	622
232	<b>DIFESA</b>	209
386	<b>CENTROCAMPO</b>	288
170	<b>ATTACCO</b>	125

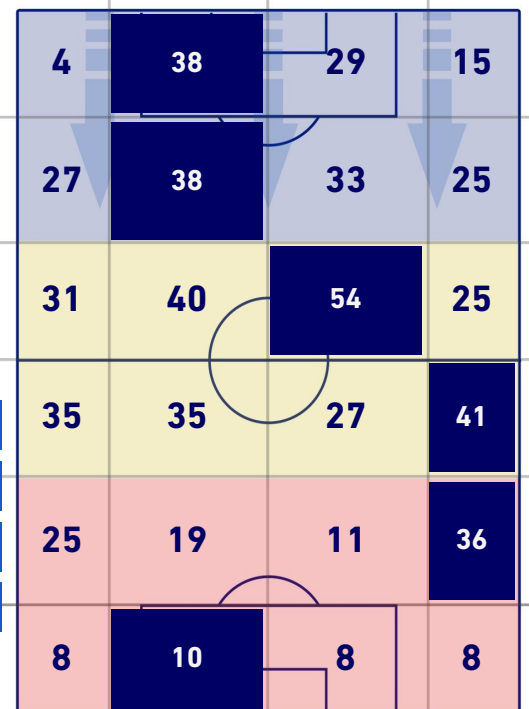

41	<b>Tocchi area avversaria</b>	18	
G. DEULOFEU	8	6	L. MURIEL
R. PEREYRA	8	3	A. LOOKMAN
BETO	7	2	R. HOJLUND



**UDINESE**

**2-2**

**ATALANTA**



## GIOCATORI CHIAVE

**GERARD DEULOFEU** 10

Ruolo:	Attaccante
Presenze in Serie A:	73
Gol in Serie A:	19
Data Nascita:	13/03/1994
Nazionalità:	ESP

Jog 39% - Run 50% - Sprint 11% Km 10.709

4.139	5.313	1.257
-------	-------	-------

### Statistiche

Minuti giocati	90'
Gol	1
Occasioni da gol	2
Tiri	2
Tiri in porta	1(1)
Palle giocate	72
Passaggi riusciti	37
Passaggi riusciti/tentati (%)	71%
Passaggi chiave	2
Recuperi	1
Falli subiti	2

### HeatMap

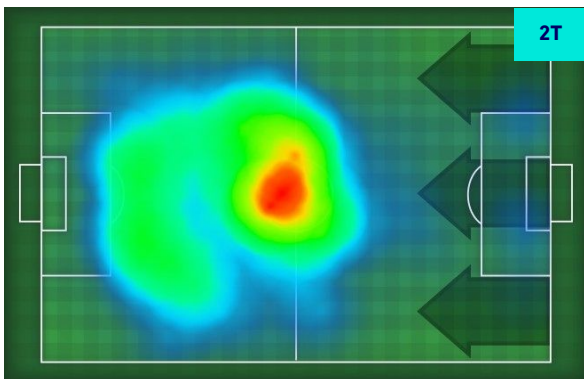

**LUIS MURIEL** 9

Ruolo:	Attaccante
Presenze in Serie A:	288
Gol in Serie A:	99
Data Nascita:	16/04/1991
Nazionalità:	COL

Jog 47% - Run 43% - Sprint 10% Km 6.311

2.993	2.732	0.585
-------	-------	-------

### Statistiche

Minuti giocati	65'
Gol	1
Occasioni da gol	1
Tiri	3
Tiri in porta	2(1)
Assist	1
Palle giocate	41
Passaggi riusciti	14
Passaggi riusciti/tentati (%)	61%
Recuperi	3
Falli subiti	1

### HeatMap

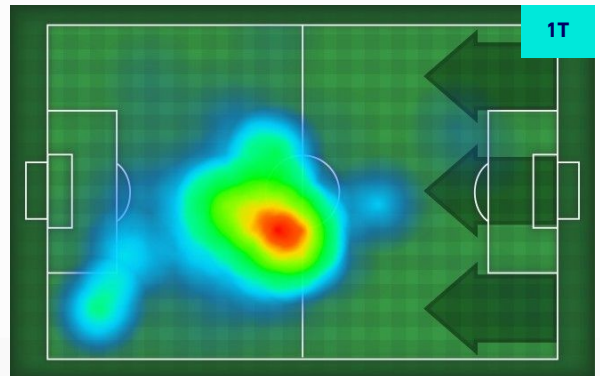



UDINESE

2-2

ATALANTA



I dati statistici sopra riportati sono da intendersi definitivi decorse 24 ore dalla fine della partita.

Le sanzioni disciplinari sono ufficiose, come risultate dal rilevamento in tempo reale durante la gara e saranno ufficializzate al momento dell'omologazione da parte degli organi competenti.

Nel caso di gol di dubbia attribuzione, la Lega Serie A ufficializzerà il marcatore il giorno successivo ad ogni turno di campionato

Il dato del possesso palla è rilevato in diretta attraverso il mezzo televisivo, con una stima di errore del 5% dovuta a stacchi di immagine e replay.