



Giornata 9  
SERIE A TIM 2021-2022

# MATCH REPORT



**ATALANTA**



**UDINESE**

Bergamo 24/10/2021  
STADIO GEWISS STADIUM 12:30



**ATALANTA**

**1-1**

**UDINESE**



## FORMAZIONI

ATALANTA	
1	JUAN MUSSO (P)
15	MARTEN DE ROON
6	JOSE' PALOMINO
66	MATTEO LOVATO
77	DAVIDE ZAPPACOSTA
88	MARIO PASALIC
11	REMO FREULER
13	GIUSEPPE PEZZELLA
18	RUSLAN MALINOVSKYI
72	JOSIP ILICIC
91	DUVAN ZAPATA



A disposizione	
31	FRANCESCO ROSSI
57	MARCO SPORTIELLO
7	TEUN KOOPMEINERS
9	LUIS MURIEL
42	GIORGIO SCALVINI
44	ANDREA OLIVERI
59	ALEKSEJ MIRANCHUK
99	ROBERTO PICCOLI

Allenatore: **GIAN PIERO GASPERINI**

Arbitro: **LIVIO MARINELLI**  
Guardalinee: **STEFANO LIBERTI**  
Guardalinee: **VITTORIO DI GIOIA**

UDINESE		
(P)	MARCO SILVESTRI	1
	RODRIGO BECAO	50
	BRAM NUYTINCK	17
	SAMIR	3
	JENS STRYGER LARSEN	19
	WALACE	11
	JEAN-VICTOR MAKENGO	6
	DESTINY UDOGIE	13
	NAHUEL MOLINA	16
	BETO	9
	IGNACIO PUSSETTO	23



A disposizione		
	DANIELE PADELLI	20
	MATTEO CARNELOS	65
	NEHUEN PEREZ	2
	MARVIN ZEEGELAAR	4
	TOLGAY ARSLAN	5
	ISAAC SUCCESS	7
	MATO JAJALO	8
	LAZAR SAMARDZIC	24
	ILIJAN NESTOROVSKI	30
	FERNANDO FORESTIERI	45
	SEBASTIAN DE MAIO	87
	BRANDON SOPPY	93

Allenatore: **LUCA GOTTI**

Quarto Uomo: **MATTEO MARCENARO**  
V.A.R.: **DANIELE ORSATO**  
A.V.A.R.: **SALVATORE LONGO**



**ATALANTA**

**1-1**

**UDINESE**



## CRONOLOGIA

**ATA**

1T 0' | 45+1' 2T 46' | 90+6'

**UDI**

**ATALANTA**

**UDINESE**

1

1

R. MALINOVSKYI 56'

(M. PASALIC) 56'

L. MURIEL | D. ZAPATA 64'

A. MIRANCHUK | J. ILICIC 64'

T. KOOPMEINERS | M. PASALIC 74'

M. LOVATO 75'

G. PEZZELLA 78'

G. SCALVINI | R. MALINOVSKYI 86'

17' SAMIR

58' I. PUSSETTO

64' T. ARSLAN | J. MAKENGO

64' I. SUCCESS | N. MOLINA

76' L. SAMARDZIC | I. PUSSETTO

76' B. SOPPY | J. STRYGER LARSEN

82' F. FORESTIERI | B. NUYTINCK

90'+4' BETO

90'+4' (L. SAMARDZIC)

**Espulsione Allenatore GIAN PIERO GASPERINI**

Legenda:



Gol



Autogol



Rigore



Rigore sbagliato



Ammonizione



Assist



Espulsione



Sostituzione



Doppia Ammonizione



**ATALANTA**

**1-1**

**UDINESE**



## TEMPO DI GIOCO



Effettivo:  
54%

1° Tempo - 2° Tempo  
28'10 - 24'06



## POSSESSO PALLA

Tempo Effettivo 52'16

<b>35'31 (68%)</b>	<b>16'45 (32%)</b>
--------------------	--------------------

ATALANTA

UDINESE

Totale 35'31

<b>18'17 (51%)</b>	<b>17'14 (49%)</b>
--------------------	--------------------

PROPRIA META' CAMPO

ATALANTA

META' CAMPO AVVERSARIA

Totale 16'45

<b>10'26 (62%)</b>	<b>6'19 (38%)</b>
--------------------	-------------------

PROPRIA META' CAMPO

UDINESE

META' CAMPO AVVERSARIA

## POSSESSO PALLA PER QUARTI

1T	0'-15'	2T	0'-15'
6'45	1'52	6'55	1'56
	16'-30'		16'-30'
7'51	2'56	4'49	4'05
	31'-45'		31'-51'
5'32	3'14	3'39	2'42

## STATISTICHE SQUADRE

	ATA	UDI
Tiri	8	9
Tiri in porta	3(1)	3(1)
Tiri in porta su azione da palla inattiva		2
Tiri in porta da area	2	2
Pali	1	1
Tiri fuori	1	5
Tiri respinti	4	1
Occasioni da gol	3	3
Passaggi chiave	2	1
Assist	1	1
Falli fatti	15	15
Corner	6	3
Fuorigioco	1	
Cross utili/tentati	3/7	3/7
Dribbling	4	1
Passaggi riusciti	547	219
Passaggi riusciti/tentati (%)	85%	72%
Passaggi 3/4 riusciti	109	42
Palloni giocati in avanti riusciti	267	106
Passaggi lunghi	24	20
Parate	3	2
Recuperi	30	41



**ATALANTA**

**1-1**

**UDINESE**



## STATISTICHE GIOCATORE

ATALANTA		MIN	GS	AUT	PA	PI	PPU	AMM	DAM	ESP																		
1	J. MUSSO	97'	1		3	1					MIN	G	AUT	T	TP	PL	OG	FS	PG	AS	PC	P	P(%)	PA	R	AMM	DAM	ESP
15	M. DE ROON	97'								70									59	91	29							
6	J. PALOMINO	97'							1	89									72	90	21	8						
66	M. LOVATO	97'							1	79									60	92	21	11	1					
77	D. ZAPPACOSTA	97'							3	71									43	86	18	3						
88	M. PASALIC	75'			1	1		1	1	88	1								67	87	43	4						
11	R. FREULER	97'							1	110									79	85	41	2						
13	G. PEZZELLA	97'							2	67									44	92	20	2	1					
18	R. MALINOVSKYI	87'	1		3	2		1		71		1							27	61	18	1						
72	J. ILICIC	65'			2			1	4	59									35	74	25							
91	D. ZAPATA	65'			1					32		1							17	89	17							
7	T. KOOPMEINERS	22'								9									3	60	1	2						
9	L. MURIEL	32'								15									7	58	4	2						
42	G. SCALVINI	10'								6									4	80	2							
59	A. MIRANCHUK	32'			1				1	16									7	88	5	1						

UDINESE		MIN	GS	AUT	PA	PI	PPU	AMM	DAM	ESP																		
1	M. SILVESTRI	97'	1		2						MIN	G	AUT	T	TP	PL	OG	FS	PG	AS	PC	P	P(%)	PA	R	AMM	DAM	ESP
50	R. BECAO	97'								58									36	78	6	5						
17	B. NUYTINCK	83'								43									18	69	4	12						
3	SAMIR	97'			1	1			1	36									18	86	2	10	1					
19	J. STRYGER LARSEN	77'								24									8	67	6	1						
11	WALACE	97'			1				1	63									37	71	18	5						
6	J. MAKENGO	65'							1	26									16	89	12	3						
13	D. UDOGIE	97'			1				1	49									21	75	14	3						
16	N. MOLINA	65'			2		1	2	1	19									7	64	5	1						
9	BETO	97'	1		3	1		1	1	32		1							8	62	5	6						
23	I. PUSSETTO	77'			1	1				32									9	56	9	4	1					
5	T. ARSLAN	32'							1	21									10	77	6	2						
7	I. SUCCESS	32'							3	17									3	50	2							
24	L. SAMARDZIC	20'								9	1								3	100	3							
45	F. FORESTIERI	14'							2	4									1	100	1							
93	B. SOPPY	20'							2	11									4	100	4	1						

## Legenda

- AMM Ammonizioni
- AUT Autogol
- PG Palle giocate
- DAM Doppia ammonizione
- ESP Espulsioni Dirette
- G Gol
- GS Gol subiti
- MIN Minuti giocati
- AS Assist
- FS Falli subiti
- T Tiri
- TP Tiri in porta
- OG Occasioni da gol
- PL Pali
- PA Parate
- PI Parate da palla inattiva
- PPU Parate da punizione diretta
- P(%) Passaggi riusciti/tentati (%)
- PC Passaggi chiave
- PA Palloni giocati in avanti riusciti
- P Passaggi riusciti
- R Recuperi

## RANKING GIOCATORI

Tiri			Tiri in porta			Passaggi 3/4 riusciti			Occasioni da gol		
1	BETO	UDI 3	1	R. MALINOVSKYI	ATA 2	1	R. FREULER	ATA 15	1	N. MOLINA	UDI 2
2	R. MALINOVSKYI	ATA 3	2	BETO	UDI 1	2	M. DE ROON	ATA 12	2	BETO	UDI 1
3	J. ILICIC	ATA 2	3	M. PASALIC	ATA 1	3	J. ILICIC	ATA 12	3	J. ILICIC	ATA 1
4	N. MOLINA	UDI 2	4	I. PUSSETTO	UDI 1	4	R. MALINOVSKYI	ATA 11	4	R. MALINOVSKYI	ATA 1
5	A. MIRANCHUK	ATA 1	5	SAMIR	UDI 1	5	M. PASALIC	ATA 11	5	M. PASALIC	ATA 1

Palle giocate			Passaggi riusciti			Passaggi chiave			Dribbling		
1	R. FREULER	ATA 110	1	R. FREULER	ATA 79	1	BETO	UDI 1	1	R. FREULER	ATA 1
2	J. PALOMINO	ATA 89	2	J. PALOMINO	ATA 72	2	R. MALINOVSKYI	ATA 1	2	R. MALINOVSKYI	ATA 1
3	M. PASALIC	ATA 88	3	M. PASALIC	ATA 67	3	D. ZAPATA	ATA 1	3	M. PASALIC	ATA 1
4	M. LOVATO	ATA 79	4	M. LOVATO	ATA 60				4	D. UDOGIE	UDI 1
5	R. MALINOVSKYI	ATA 71	5	M. DE ROON	ATA 59				5	D. ZAPPACOSTA	ATA 1



**ATALANTA**

**1-1**

**UDINESE**



## VIRTUAL COACH

### INDICATORI DI SQUADRA

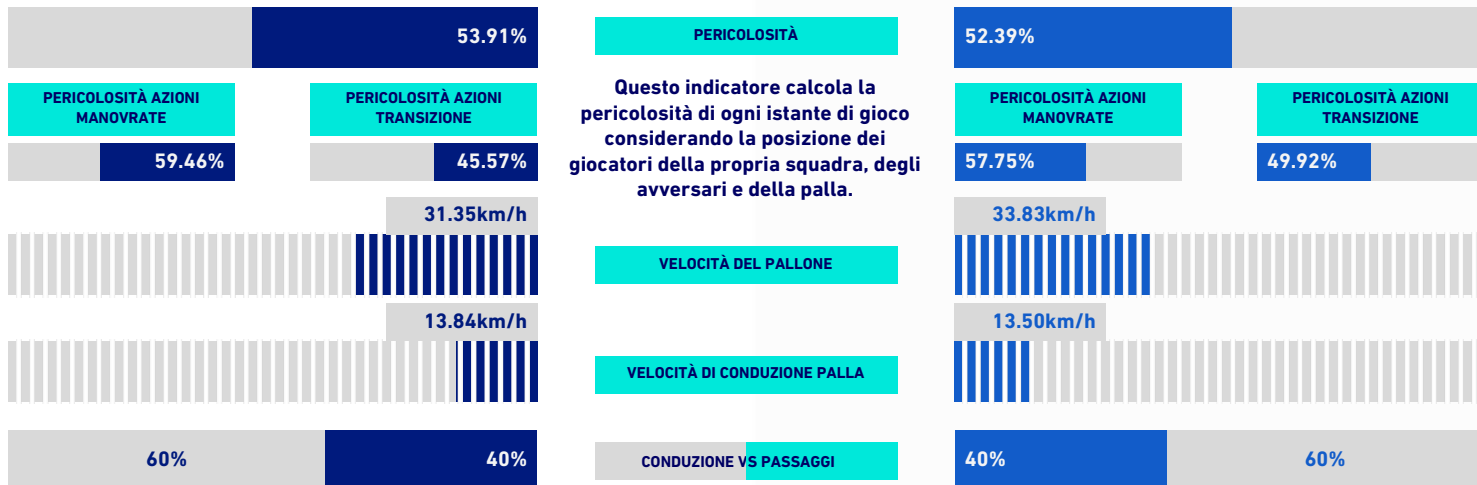

Questo indicatore calcola la pericolosità di ogni istante di gioco considerando la posizione dei giocatori della propria squadra, degli avversari e della palla.

### RECORDMEN

#### INDICE DI VERTICALITÀ

Numero di giocatori avversari superati da un passaggio verticale. Calcolato solo se il passaggio è andato a buon fine. Dà idea di quanto un giocatore tenda a superare le linee di pressione avversarie.

Rank	Player	Value	Rank	Player	Value
1	9 L. MURIEL	5.00	1	17 B. NUYTINCK	4.67
2	72 J. ILICIC	3.80	2	3 SAMIR	3.00
3	15 M. DE ROON	3.30	2	5 T. ARSLAN	3.00
4	1 J. MUSSO	3.29	4	1 M. SILVESTRI	2.78
5	77 D. ZAPPACOSTA	3.11	5	13 D. UDOGIE	2.75

#### INDICE RISCHIO PASSAGGIO

Calcolato per ogni passaggio, solo se il passaggio è andato a buon fine. Misura la propensione del giocatore a rischiare la giocata.

Rank	Player	Value	Rank	Player	Value
1	88 M. PASALIC	29.77%	1	1 M. SILVESTRI	64.00%
2	91 D. ZAPATA	27.86%	2	17 B. NUYTINCK	35.31%
3	1 J. MUSSO	25.47%	3	23 I. PUSSETTO	29.63%
4	59 A. MIRANCHUK	19.50%	4	16 N. MOLINA	25.83%
5	15 M. DE ROON	18.52%	5	13 D. UDOGIE	24.95%

#### PRESSIONE RICEVUTA

Misura quanto il portatore di palla è pressato dalla squadra avversaria. Dipende dalla velocità, dalla direzione di corsa e dalla distanza del giocatore avversario rispetto all'avversario che si trova a minore distanza.

Rank	Player	Value	Rank	Player	Value
1	91 D. ZAPATA	67.75%	1	9 BETO	66.49%
2	59 A. MIRANCHUK	63.20%	2	16 N. MOLINA	63.12%
3	9 L. MURIEL	61.30%	3	7 I. SUCCESS	59.93%
4	72 J. ILICIC	61.22%	4	5 T. ARSLAN	56.76%
5	18 R. MALINOVSKIY	56.58%	5	11 WALACE	56.32%

#### DISPONIBILITÀ AL PASSAGGIO

Quanto un giocatore si smarca dagli avversari per ricevere il passaggio dal compagno. Valore percentuale tra 0 e 100. Viene calcolato per tutti i compagni di squadra del giocatore in possesso di palla.

Rank	Player	Value	Rank	Player	Value
1	77 D. ZAPPACOSTA	81.33%	1	19 J. STRYGER LARSEN	75.27%
2	13 G. PEZZELLA	77.59%	2	50 R. BECAO	74.41%
3	66 M. LOVATO	76.19%	3	3 SAMIR	71.82%
4	6 J. PALOMINO	75.59%	4	13 D. UDOGIE	70.46%
5	11 R. FREULER	73.23%	5	17 B. NUYTINCK	69.66%



**ATALANTA**

**1-1**

**UDINESE**



## RANKING GIOCATORI [Performance Chilometriche-Velocistiche]

Jog - Run - Sprint (km)			
1	REMO FREULER	totale km 11.588	
	2.563	8.374	0.651
2	GIUSEPPE PEZZELLA	totale km 10.891	
	2.699	6.694	1.498
3	DAVIDE ZAPPACOSTA	totale km 10.492	
	2.703	6.513	1.276
4	MARTEN DE ROON	totale km 10.316	
	2.776	6.867	0.673
5	MATTEO LOVATO	totale km 10.174	
	2.746	6.728	0.7

Velocità media in Run (km/h)			
1	R. FREULER	ATA	7.4
2	D. ZAPPACOSTA	ATA	7.3
3	A. MIRANCHUK	ATA	7.2
4	G. PEZZELLA	ATA	7.2
5	R. MALINOVSKYI	ATA	7.1

Velocità in Sprint (km/h)			
1	T. KOOPMEINERS	ATA	33.35
2	D. ZAPATA	ATA	32.93
3	G. PEZZELLA	ATA	32.7
4	J. PALOMINO	ATA	32.41

Jog - Run - Sprint (km)			
1	WALACE	totale km 11.4	
	2.834	7.698	0.868
2	RODRIGO BECAO	totale km 10.696	
	2.623	7.225	0.848
3	DESTINY UDOGIE	totale km 10.671	
	2.6	7.16	0.911
4	SAMIR	totale km 10.403	
	2.801	6.885	0.717
5	BETO	totale km 9.892	
	3.163	5.757	0.972

Velocità media in Run (km/h)			
1	F. FORESTIERI	UDI	7.4
2	WALACE	UDI	7.2
3	J. MAKENGO	UDI	7.1
4	B. NUYTINCK	UDI	7
5	J. STRYGER LARSEN	UDI	7

Velocità in Sprint (km/h)			
1	N. MOLINA	UDI	33.84
2	BETO	UDI	33.12
3	D. UDOGIE	UDI	32.77
4	F. FORESTIERI	UDI	32

## PERFORMANCE DI SQUADRA [Chilometriche-Velocistiche]

Distanza percorsa (km)	105.313
Velocità Media (km/h)	6.7

Jog-Run-Sprint (km 105.313)		
28.231	67.884	9.198

Distanza percorsa (km)	105.564
Velocità Media (km/h)	6.5

Jog-Run-Sprint (km 105.564)		
28.653	67.732	9.179

I dati fisici sono relativi alla rilevazione live e potranno differire da quelli certificati consegnati successivamente agli staff tecnici



**ATALANTA**

**1-1**

**UDINESE**



## HEATMAP

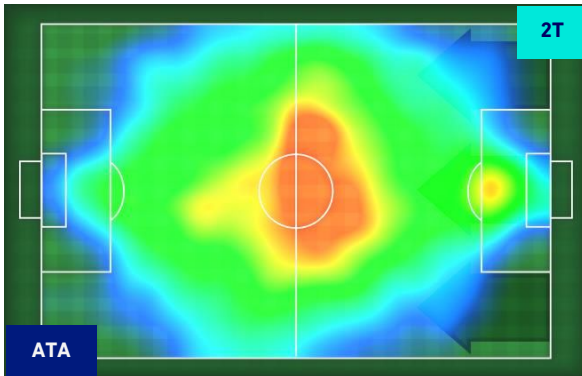
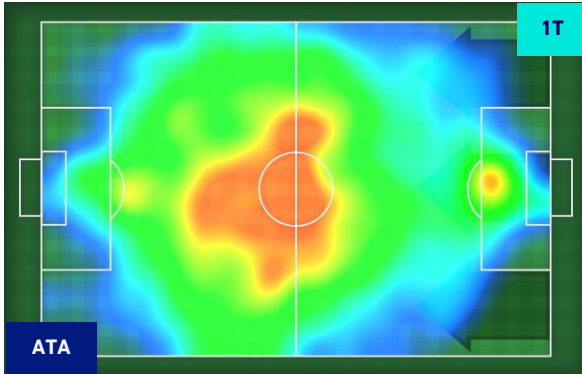





**ATALANTA**

**1-1**

**UDINESE**



## POSIZIONI MEDIE

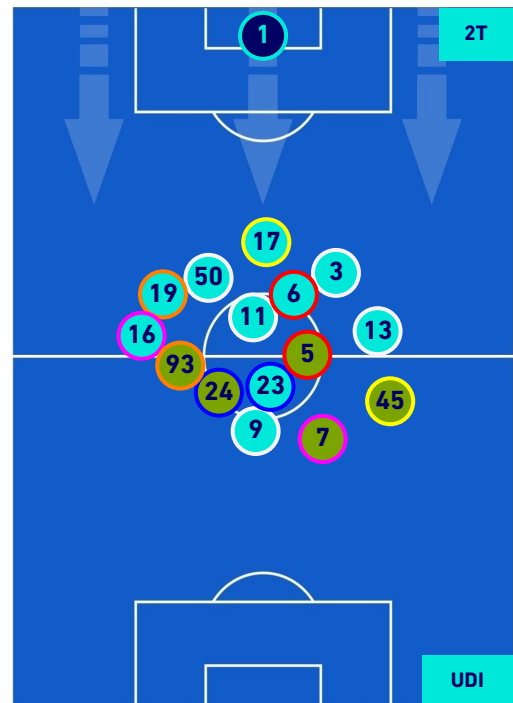
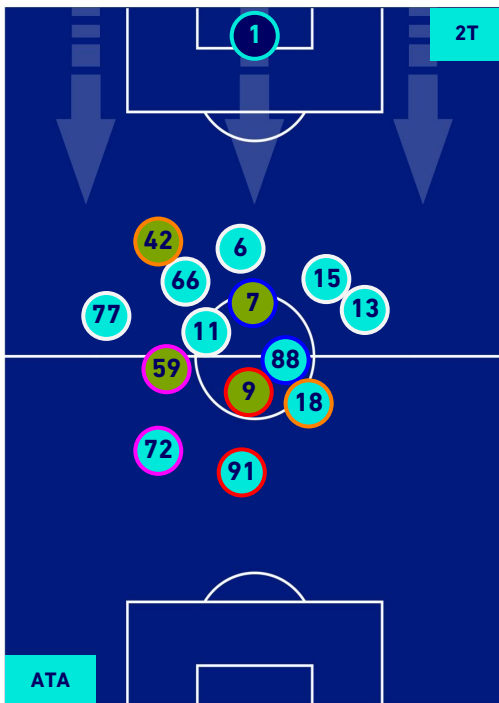
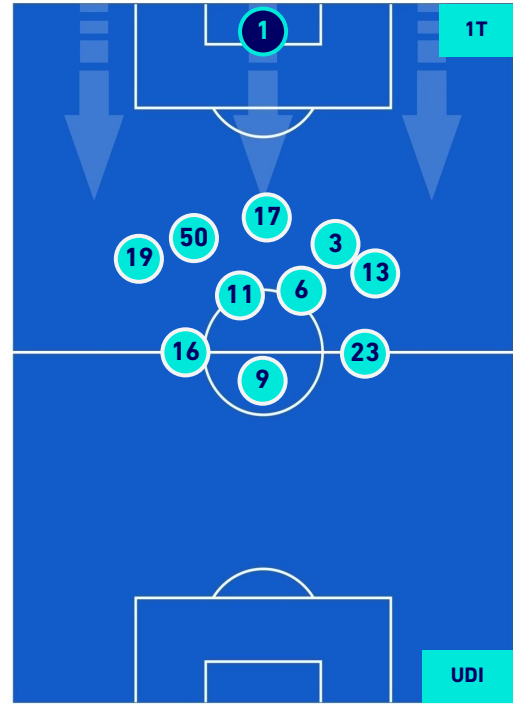
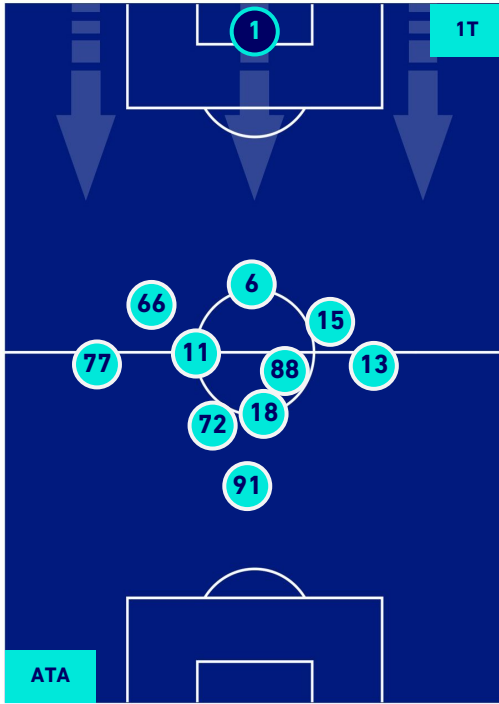

**Legenda:**

- |                 |                                      |                  |
|-----------------|--------------------------------------|------------------|
| 1ª Sostituzione | Giocatore Entrato                    | Giocatore Uscito |
| 2ª Sostituzione | Giocatore Entrato                    | Giocatore Uscito |
| 3ª Sostituzione | Giocatore Entrato                    | Giocatore Uscito |
| 4ª Sostituzione | Giocatore Entrato                    | Giocatore Uscito |
| 5ª Sostituzione | Giocatore Entrato                    | Giocatore Uscito |
|                 | Giocatore Entrato in sostituzione di | Giocatore Uscito |
|                 | Giocatore Entrato in sostituzione di | Giocatore Uscito |
|                 | Giocatore Entrato in sostituzione di | Giocatore Uscito |
|                 | Giocatore Entrato in sostituzione di | Giocatore Uscito |
|                 | Giocatore Entrato in sostituzione di | Giocatore Uscito |



**ATALANTA**

**1-1**

**UDINESE**



## POSIZIONI MEDIE POSSESSO PALLA [proprio]

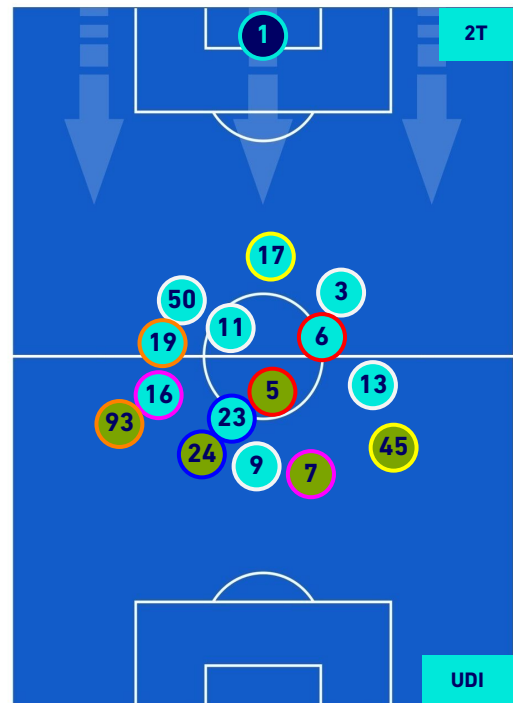
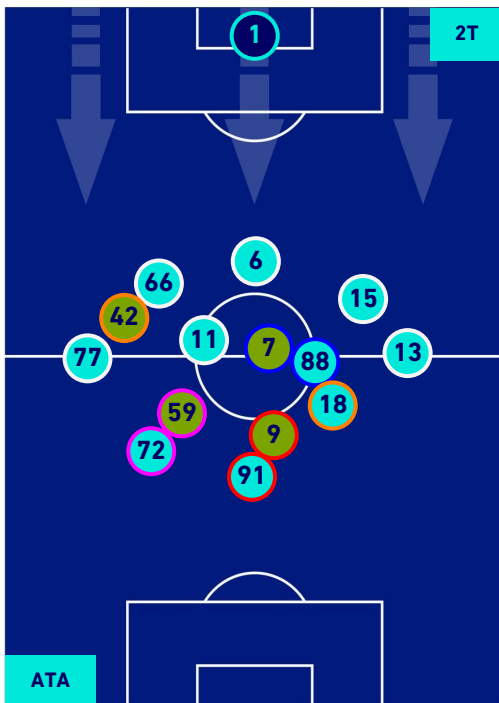
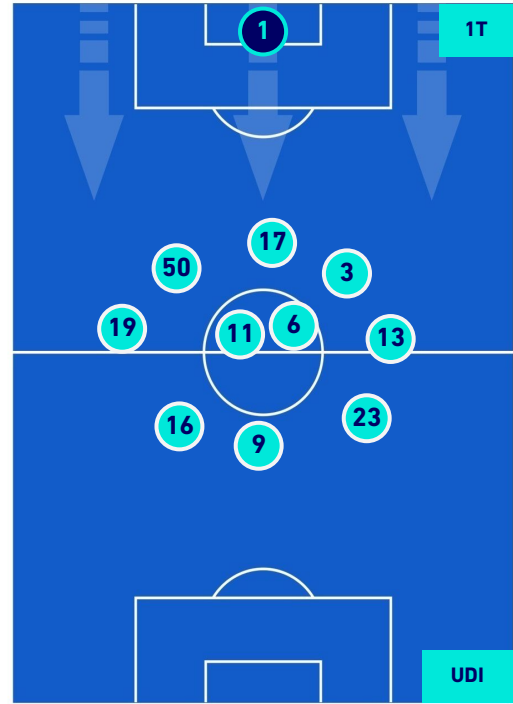
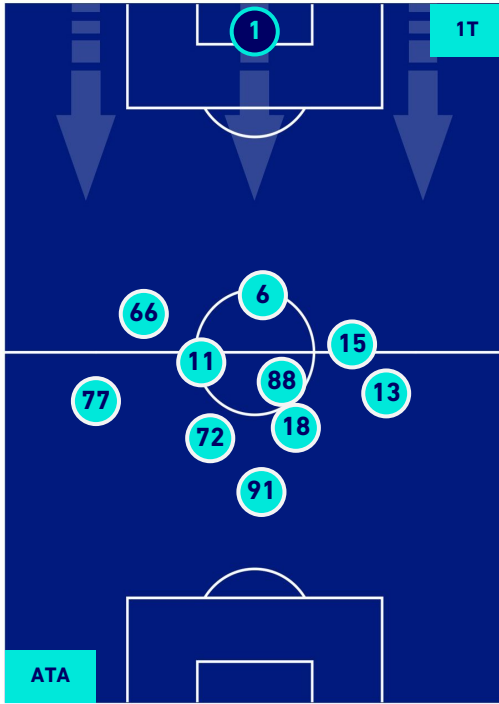

**Legenda:**

- |                 |                                      |                  |
|-----------------|--------------------------------------|------------------|
| 1ª Sostituzione | Giocatore Entrato                    | Giocatore Uscito |
| 2ª Sostituzione | Giocatore Entrato                    | Giocatore Uscito |
| 3ª Sostituzione | Giocatore Entrato                    | Giocatore Uscito |
| 4ª Sostituzione | Giocatore Entrato                    | Giocatore Uscito |
| 5ª Sostituzione | Giocatore Entrato                    | Giocatore Uscito |
|                 | Giocatore Entrato in sostituzione di | Giocatore Uscito |
|                 | Giocatore Entrato in sostituzione di | Giocatore Uscito |
|                 | Giocatore Entrato in sostituzione di | Giocatore Uscito |
|                 | Giocatore Entrato in sostituzione di | Giocatore Uscito |
|                 | Giocatore Entrato in sostituzione di | Giocatore Uscito |



**ATALANTA**

**1-1**

**UDINESE**



## POSIZIONI MEDIE POSSESSO PALLA [avversario]

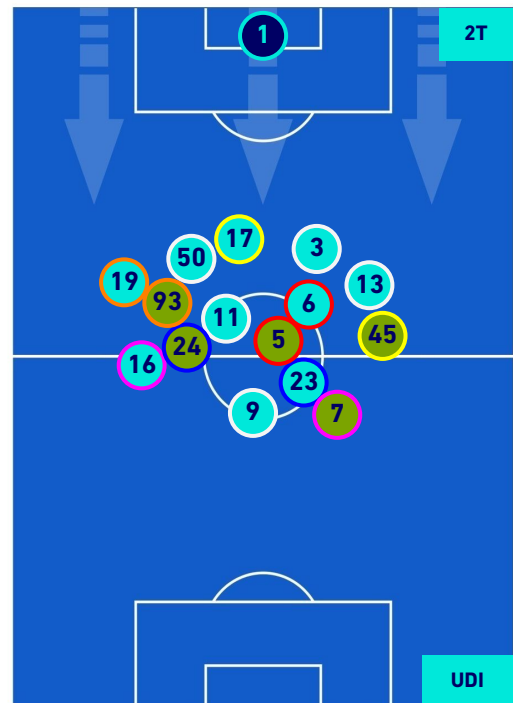
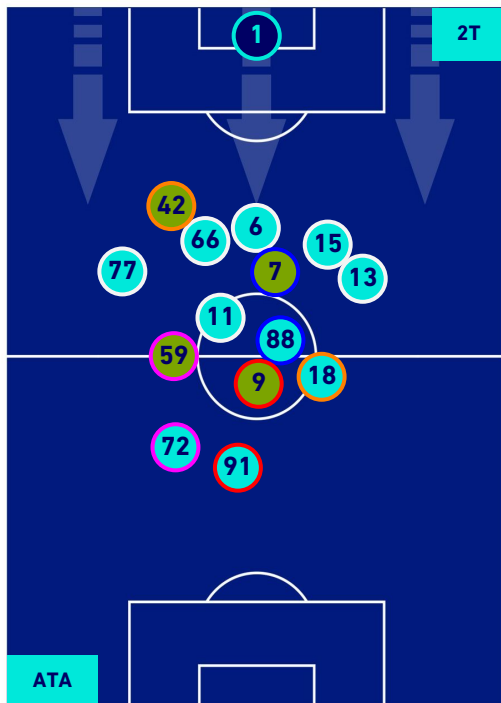
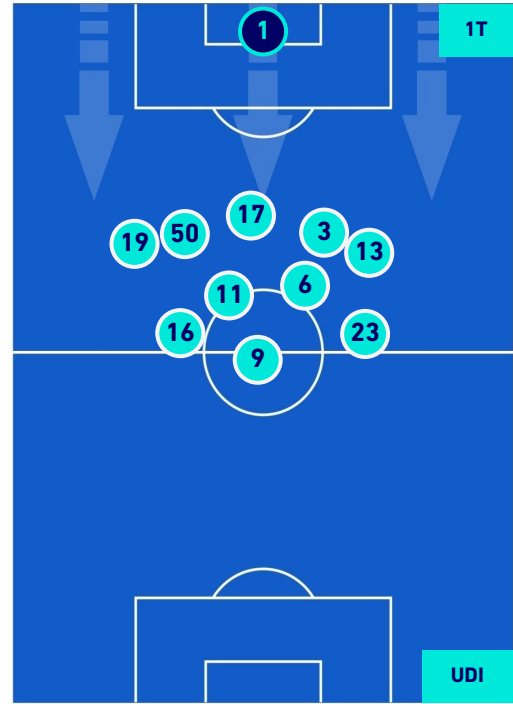
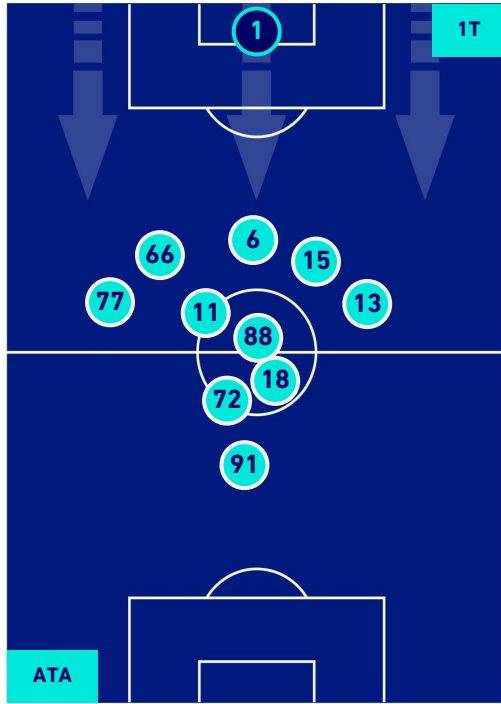

**Legenda:**

- |                 |                   |                  |                                      |  |
|-----------------|-------------------|------------------|--------------------------------------|--|
| 1^ Sostituzione | Giocatore Entrato | Giocatore Uscito | Giocatore Entrato in sostituzione di |  |
| 2^ Sostituzione | Giocatore Entrato | Giocatore Uscito | Giocatore Entrato in sostituzione di |  |
| 3^ Sostituzione | Giocatore Entrato | Giocatore Uscito | Giocatore Entrato in sostituzione di |  |
| 4^ Sostituzione | Giocatore Entrato | Giocatore Uscito | Giocatore Entrato in sostituzione di |  |
| 5^ Sostituzione | Giocatore Entrato | Giocatore Uscito | Giocatore Entrato in sostituzione di |  |



**ATALANTA**

**1-1**

**UDINESE**



## BARICENTRO 1° TEMPO

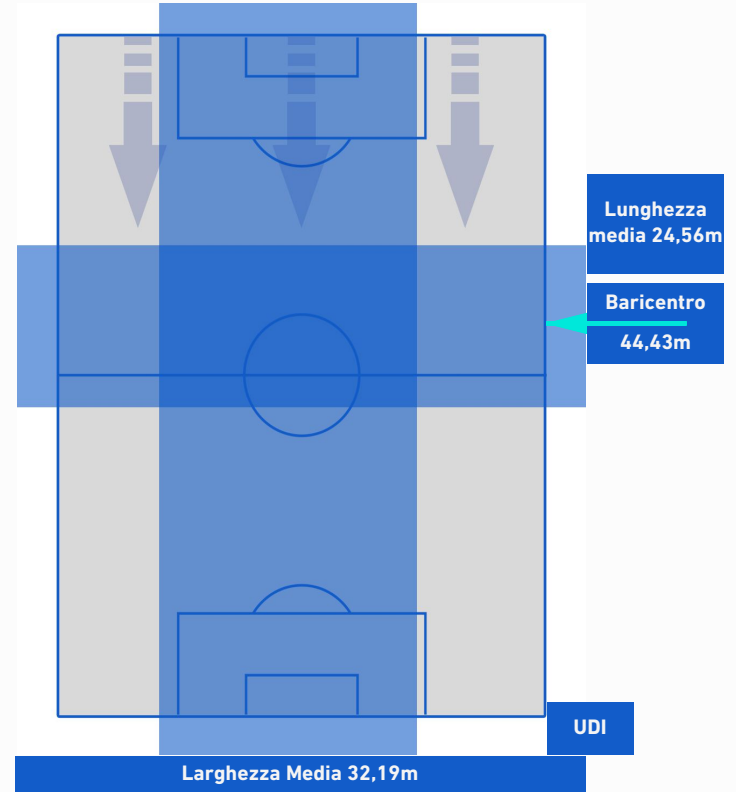
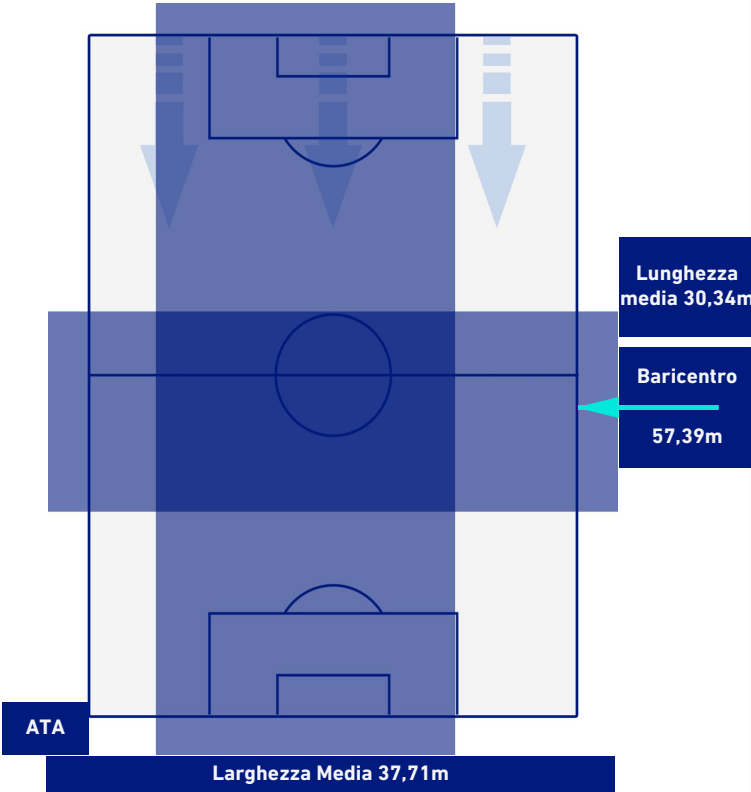

## BARICENTRO 2° TEMPO

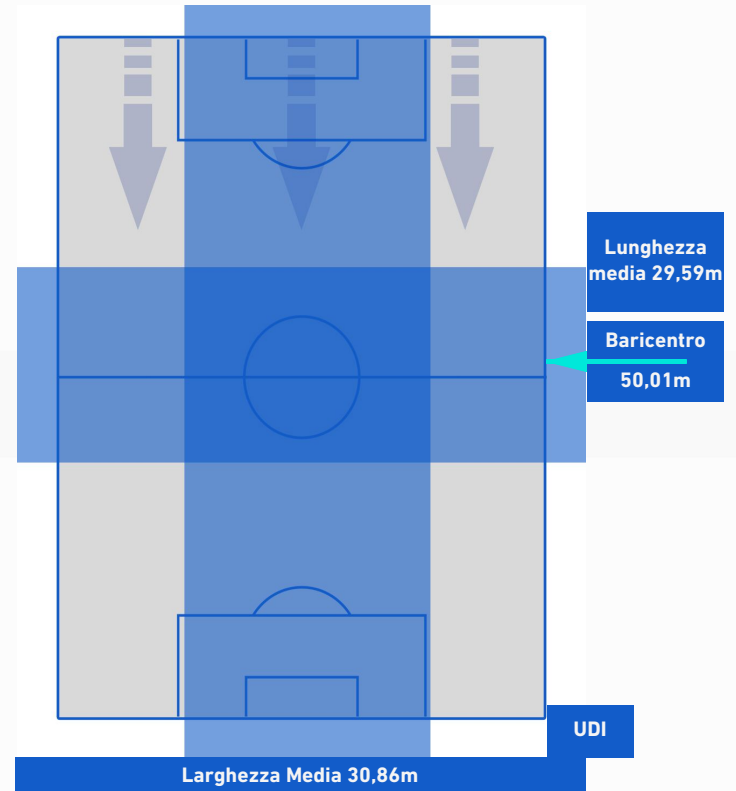
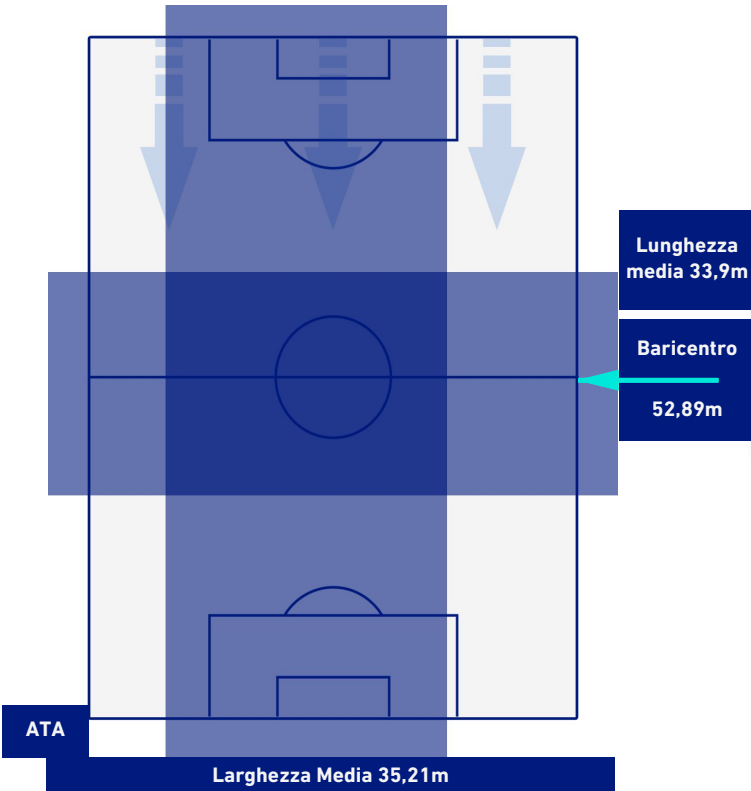



**ATALANTA**

**1-1**

**UDINESE**



## BARICENTRO POSSESSO PROPRIO

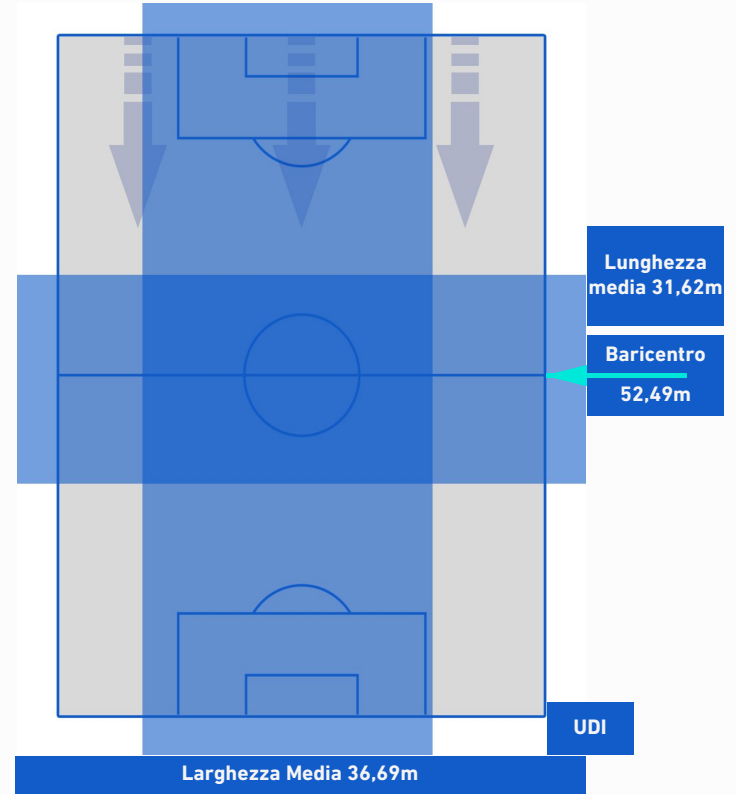
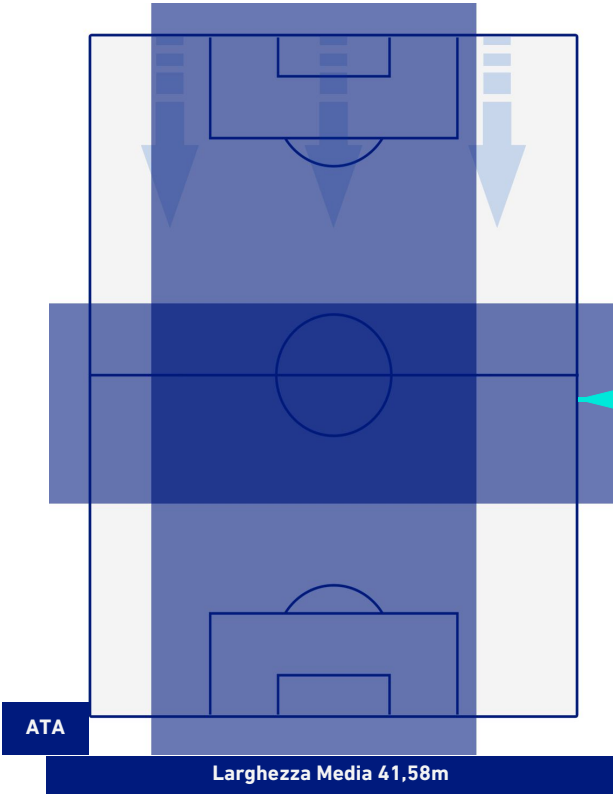

## BARICENTRO POSSESSO AVVERSARIO

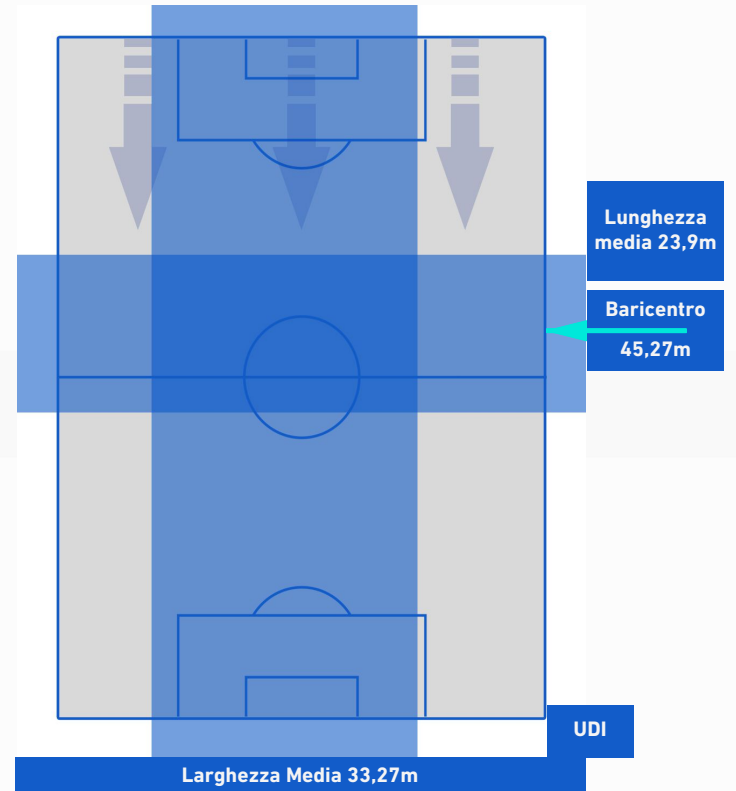
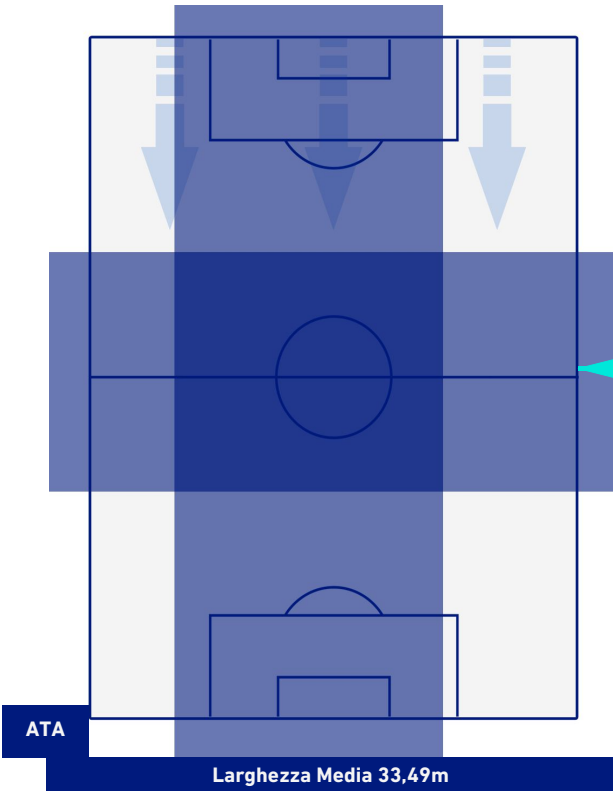

Bergamo 24/10/2021 STADIO GEWISS STADIUM - 12:30



**ATALANTA**

**1-1**

**UDINESE**



## BILANCIAMENTO OFFENSIVO

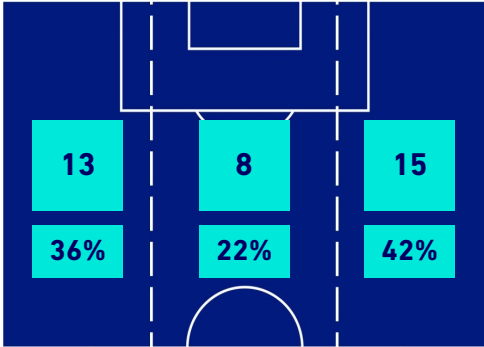

36	Azioni di attacco	25
8	Tiri totali	9
3	Occasioni da gol	3



## ZONE DI TIRO

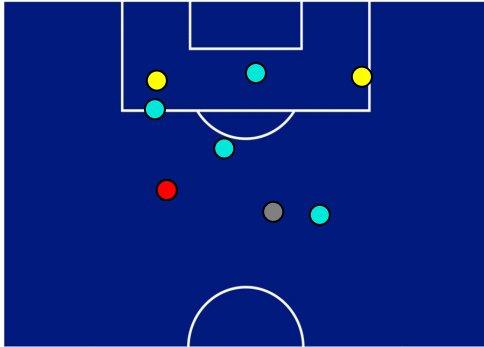

1	Gol	1
3	In porta	3
1	Fuori Porta	5
4	Respinto	1

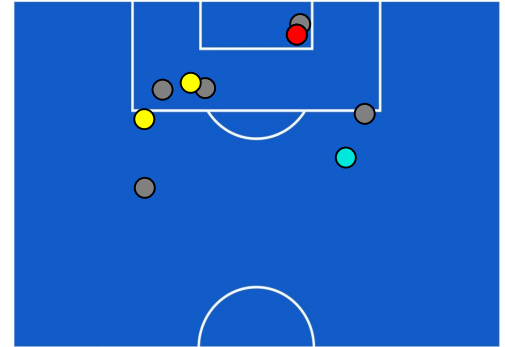

## TOCCHI PALLA

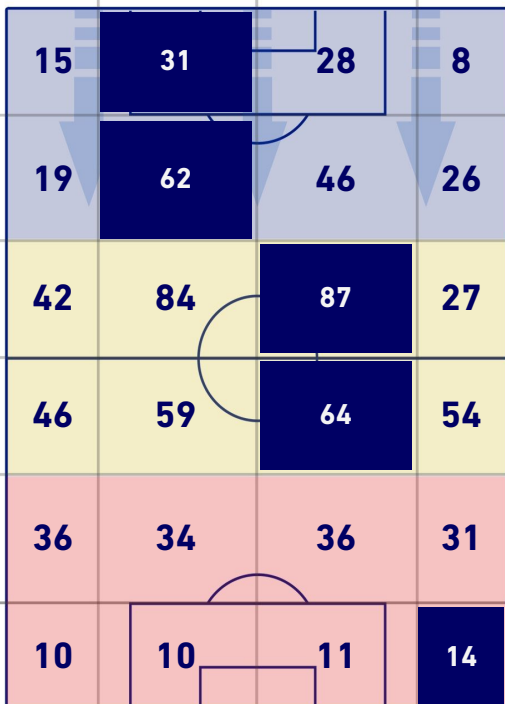

880	Palloni giocati totali	546
235	DIFESA	215
463	CENTROCAMPO	239
182	ATTACCO	92

21	Tocchi area avversaria	12	
D. ZAPATA	5	2	BETO
R. MALINOVSKYI	4	2	N. MOLINA
D. ZAPPACOSTA	4	2	I. PUSSETTO

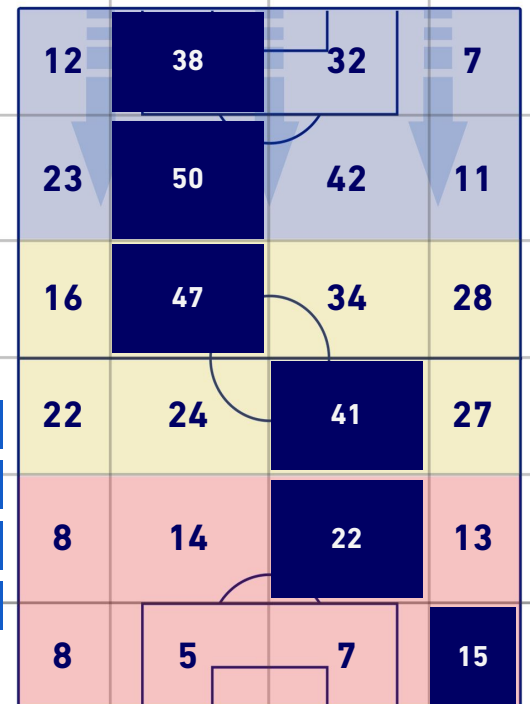



**ATALANTA**

**1-1**

**UDINESE**



## GIOCATORI CHIAVE



**RUSLAN MALINOVSKYI**

18

Ruolo:	Centrocampista
Presenze in Serie A:	79
Gol in Serie A:	18
Data Nascita:	04/05/1993
Nazionalità:	UKR

Jog 27% - Run 65% - Sprint 8% **Km 9.843**

2.614	6.402	0.827
-------	-------	-------

### Statistiche

Minuti giocati	87'
Gol	1
Occasioni da gol	1
Tiri	3
Tiri in porta	2(1)
Palle giocate	71
Passaggi riusciti	27
Passaggi riusciti/tentati (%)	61%
Passaggi chiave	1
Recuperi	1

### HeatMap

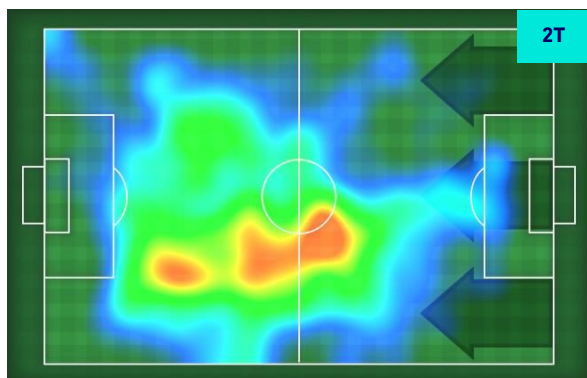

**BETO**

9

Ruolo:	Attaccante
Presenze in Serie A:	7
Gol in Serie A:	3
Data Nascita:	31/01/1998
Nazionalità:	POR

Jog 32% - Run 58% - Sprint 10% **Km 9.892**

3.163	5.757	0.972
-------	-------	-------

### Statistiche

Minuti giocati	97'
Gol	1
Occasioni da gol	1
Tiri	3
Tiri in porta	1(1)
Palle giocate	32
Passaggi riusciti	8
Passaggi riusciti/tentati (%)	62%
Passaggi chiave	1
Recuperi	6
Falli subiti	1

### HeatMap

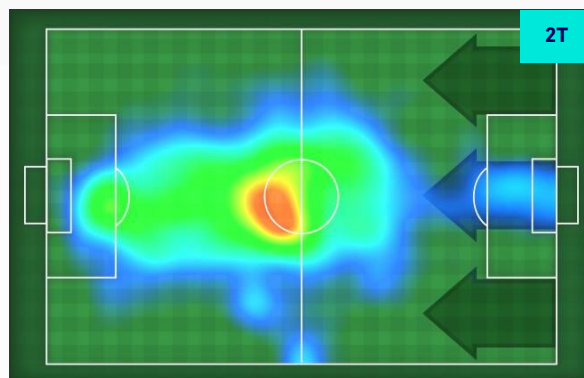
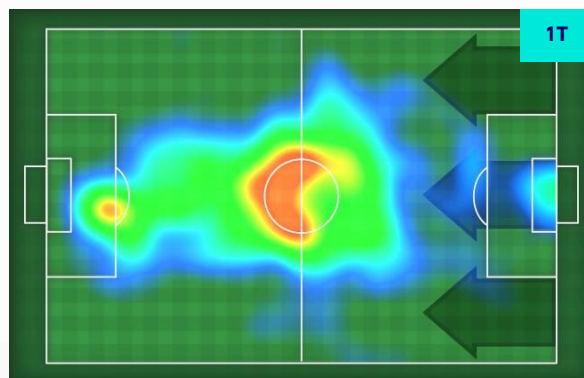

Bergamo 24/10/2021 STADIO GEWISS STADIUM - 12:30



ATALANTA

1-1

UDINESE



I dati statistici sopra riportati sono da intendersi definitivi decorse 24 ore dalla fine della partita.

Le sanzioni disciplinari sono ufficiose, come risultate dal rilevamento in tempo reale durante la gara e saranno ufficializzate al momento dell'omologazione da parte degli organi competenti.

Nel caso di gol di dubbia attribuzione, la Lega Serie A ufficializzerà il marcatore il giorno successivo ad ogni turno di campionato

Il dato del possesso palla è rilevato in diretta attraverso il mezzo televisivo, con una stima di errore del 5% dovuta a stacchi di immagine e replay.