



Giornata 7  
SERIE A TIM 2021-2022

# MATCH REPORT



**SASSUOLO**



**INTER**

Reggio Emilia 02/10/2021  
STADIO MAPEI STADIUM - CITTA' DEL TRICOLORE 20:45



**SASSUOLO**

**1 - 2**

**INTER**



## FORMAZIONI

| SASSUOLO |                     |
|----------|---------------------|
| 47       | ANDREA CONSIGLI (P) |
| 17       | MERT MUL DUR        |
| 21       | VLAD CHIRICHES      |
| 31       | GIAN MARCO FERRARI  |
| 6        | ROGERIO             |
| 8        | MAXIME LOPEZ        |
| 16       | DAVIDE FRATTESI     |
| 25       | DOMENICO BERARDI    |
| 10       | FILIP DJURICIC      |
| 7        | JEREMIE BOGA        |
| 92       | GREGOIRE DEFREL     |

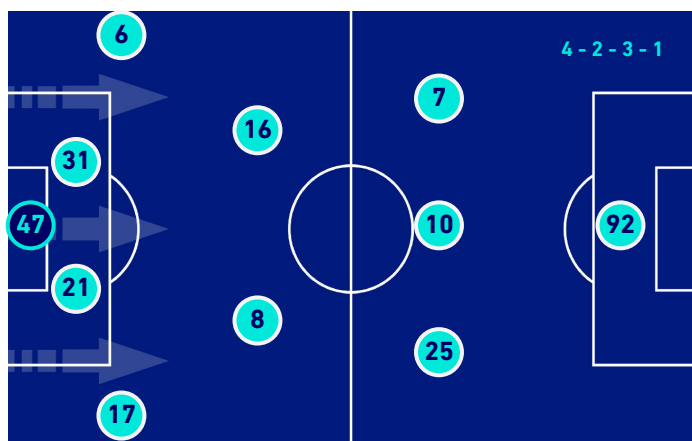

| A disposizione |                        |
|----------------|------------------------|
| 56             | GIANLUCA PEGOLO        |
| 3              | EDOARDO GOLDANIGA      |
| 4              | FRANCESCO MAGNANELLI   |
| 5              | KAAN AYHAN             |
| 13             | FEDERICO PELUSO        |
| 18             | GIACOMO RASPADORI      |
| 20             | ABDOU HARROUI          |
| 22             | JEREMY TOLJAN          |
| 23             | HAMED JUNIOR TRAORE    |
| 77             | GEORGIOS KYRIAKOPOULOS |
| 91             | GIANLUCA SCAMACCA      |
| 97             | MATHEUS HENRIQUE       |

Allenatore: **ALESSIO DIONISI**

Arbitro: **LUCA PAIRETTO**  
Guardalinee: **SALVATORE LONGO**  
Guardalinee: **DAMIANO MARGANI**

| INTER |                        |
|-------|------------------------|
|       | (P) SAMIR HANDANOVIC 1 |
|       | MILAN SKRINIAR 37      |
|       | STEFAN DE VRIJ 6       |
|       | ALESSANDRO BASTONI 95  |
|       | DENZEL DUMFRIES 2      |
|       | NICOLO' BARELLA 23     |
|       | MARCELO BROZOVIC 77    |
|       | HAKAN CALHANOGU 20     |
|       | IVAN PERISIC 14        |
|       | JOAQUIN CORREA 19      |
|       | LAUTARO MARTINEZ 10    |



| A disposizione |                       |
|----------------|-----------------------|
|                | ALEX CORDAZ 21        |
|                | IONUT RADU 97         |
|                | ROBERTO GAGLIARDINI 5 |
|                | ALEXIS SANCHEZ 7      |
|                | MATIAS VECINO 8       |
|                | EDIN DZEKO 9          |
|                | ALEKSANDAR KOLAROV 11 |
|                | ANDREA RANOCCHIA 13   |
|                | ARTURO VIDAL 22       |
|                | FEDERICO DIMARCO 32   |
|                | DANILO D'AMBROSIO 33  |
|                | MATTEO DARMIAN 36     |

Allenatore: **SIMONE INZAGHI**

Quarto Uomo: **MATTEO GARIGLIO**  
V.A.R.: **LUIGI NASCA**  
A.V.A.R.: **GIORGIO PERETTI**



Giornata 7  
SERIE A TIM 2021-2022

# MATCH REPORT



Reggio Emilia 02/10/2021 STADIO MAPEI STADIUM - CITTA' DEL TRICOLORE - 20:45



**SASSUOLO**

**1 - 2**

**INTER**



## CRONOLOGIA

**SAS**



1T 0' | 45+1' | 2T 46' | 90+4'

**INT**

**SASSUOLO**

**INTER**

1

2

D. BERARDI 22'



57' A. VIDAL | H. CALHANOGLU

57' M. DARMIAN | D. DUMFRIES

57' F. DIMARCO | A. BASTONI

57' E. DZEKO | J. CORREA

58' E. DZEKO

58' (I. PERISIC)

M. MUL DUR 64'

G. RASPADORI | G. DEFREL 64'

67' I. PERISIC

70' N. BARELLA

M. LOPEZ 70'

H. TRAORE | F. DJURICIC 75'

A. CONSIGLI 76'

78' L. MARTINEZ

G. RASPADORI 80'

G. SCAMACCA | D. FRATTESI 86'

88' D. D'AMBROSIO | L. MARTINEZ

**Ammonizione Allenatore SIMONE INZAGHI**

Legenda:



Gol



Autogol



Rigore



Rigore sbagliato



Ammonizione



Assist



Espulsione



Sostituzione



Doppia Ammonizione



SASSUOLO

1 - 2

INTER



## TEMPO DI GIOCO



Effettivo:  
54%

1° Tempo - 2° Tempo  
26'01 - 25'02



## POSSESSO PALLA

Tempo Effettivo 51'03

|             |             |
|-------------|-------------|
| 28'31 (56%) | 22'32 (44%) |
|-------------|-------------|

SASSUOLO

INTER

Totale 28'31

|             |             |
|-------------|-------------|
| 14'58 (52%) | 13'33 (48%) |
|-------------|-------------|

PROPRIA META' CAMPO

SASSUOLO

META' CAMPO AVVERSARIA

Totale 22'32

|             |             |
|-------------|-------------|
| 11'09 (49%) | 11'23 (51%) |
|-------------|-------------|

PROPRIA META' CAMPO

INTER

META' CAMPO AVVERSARIA

## POSSESSO PALLA PER QUARTI

| 1T   | 0'-15'  | 2T   | 0'-15'  |
|------|---------|------|---------|
| 4'59 | 4'12    | 4'29 | 4'28    |
|      | 16'-30' |      | 16'-30' |
| 4'02 | 4'25    | 5'09 | 3'13    |
|      | 31'-46' |      | 31'-49' |
| 4'48 | 3'35    | 5'05 | 2'40    |

## STATISTICHE SQUADRE

|   | SAS   | INT   |
|---|-------|-------|
| Tiri                                      | 12    | 18    |
| Tiri in porta                             | 8(1)  | 3(2)  |
| Tiri in porta su azione da palla inattiva | 1     |       |
| Tiri in porta diretti da palla inattiva   | 1     | 1     |
| Tiri in porta da area                     | 5     | 3     |
| Tiri fuori                                | 3     | 8     |
| Tiri respinti                             | 1     | 7     |
| Occasioni da gol                          | 6     | 5     |
| Passaggi chiave                           | 2     | 2     |
| Assist                                    |       | 1     |
| Falli fatti                               | 10    | 19    |
| Corner                                    | 6     | 8     |
| Fuorigioco                                |       | 3     |
| Cross utili/tentati                       | 4/8   | 3/9   |
| Dribbling                                 | 10    | 6     |
| Passaggi riusciti                         | 409   | 315   |
| Passaggi riusciti/tentati (%)             | 84%   | 82%   |
| Passaggi 3/4 riusciti                     | 80    | 78    |
| Palloni giocati in avanti riusciti        | 168   | 138   |
| Passaggi lunghi                           | 19    | 26    |
| Parate                                    | 1     | 7     |
| Recuperi                                  | 38    | 48    |
| Rigori (segnati)                          | 1 (1) | 1 (1) |



**SASSUOLO**

**1-2**

**INTER**



## STATISTICHE GIOCATORE

| SASSUOLO |              |     |    |    |     |     |     |     |     |     |     |   |    |    |    |    |     |    |    |    |      |    |    |     |     |     |  |
|----------|--------------|-----|----|----|-----|-----|-----|-----|-----|-----|-----|---|----|----|----|----|-----|----|----|----|------|----|----|-----|-----|-----|--|
| MIN      | GS           | AUT | PA | PI | PPU | AMM | DAM | ESP | MIN | G   | AUT | T | TP | PL | OG | FS | PG  | AS | PC | P  | P(%) | PA | R  | AMM | DAM | ESP |  |
| 47       | A. CONSIGLI  | 95' | 2  |    | 1   |     |     | 1   |     |     |     |   |    |    |    |    |     |    |    |    |      |    |    |     |     |     |  |
| 17       | M. MUL DUR   | 95' |    |    | 1   |     |     |     |     |     |     |   |    |    |    |    | 49  |    |    | 24 | 73   | 9  | 2  | 1   |     |     |  |
| 21       | V. CHIRICHES | 95' |    |    | 1   |     |     | 1   | 67  |     |     |   |    |    |    |    | 67  |    |    | 47 | 89   | 9  | 5  |     |     |     |  |
| 31       | G. FERRARI   | 95' |    |    |     |     |     | 1   | 84  |     |     |   |    |    |    |    | 84  |    |    | 58 | 85   | 16 | 12 |     |     |     |  |
| 6        | ROGERIO      | 95' |    |    | 2   | 2   |     | 1   | 6   | 108 |     |   |    |    |    |    | 108 |    |    | 58 | 89   | 20 | 6  |     |     |     |  |
| 8        | M. LOPEZ     | 95' |    |    | 1   |     |     | 1   | 99  |     |     |   |    |    |    |    | 99  |    |    | 69 | 90   | 34 | 5  | 1   |     |     |  |
| 16       | D. FRATTESI  | 87' |    |    |     |     |     |     |     | 33  |     |   |    |    |    |    | 33  |    |    | 22 | 81   | 6  | 4  |     |     |     |  |
| 25       | D. BERARDI   | 95' | 1  |    | 4   | 3   |     | 2   | 1   | 50  |     |   | 2  |    |    |    | 50  |    | 2  | 24 | 69   | 17 | 2  |     |     |     |  |
| 10       | F. DJURICIC  | 76' |    |    | 1   | 1   |     | 1   | 3   | 37  |     |   |    |    |    |    | 37  |    |    | 21 | 88   | 10 | 1  |     |     |     |  |
| 7        | J. BOGA      | 95' |    |    | 1   | 1   |     | 1   | 3   | 70  |     |   |    |    |    |    | 70  |    |    | 39 | 87   | 27 | 2  |     |     |     |  |
| 92       | G. DEFREL    | 65' |    |    | 1   | 1   |     | 1   |     | 20  |     |   |    |    |    |    | 20  |    |    | 8  | 80   | 5  | 3  |     |     |     |  |
| 18       | G. RASPADORI | 30' |    |    |     |     |     |     | 1   | 11  |     |   |    |    |    |    | 11  |    |    | 7  | 100  | 5  |    | 1   |     |     |  |
| 23       | H. TRAORE    | 19' |    |    |     |     |     | 1   | 15  |     |     |   |    |    |    |    | 15  |    |    | 9  | 82   | 7  |    |     |     |     |  |
| 91       | G. SCAMACCA  | 8'  |    |    |     |     |     |     |     | 3   |     |   |    |    |    |    | 3   |    |    | 1  | 50   | 1  |    |     |     |     |  |

| INTER |               |     |    |    |     |     |     |     |     |    |     |   |    |    |    |    |    |    |    |    |      |    |    |     |     |     |  |
|-------|---------------|-----|----|----|-----|-----|-----|-----|-----|----|-----|---|----|----|----|----|----|----|----|----|------|----|----|-----|-----|-----|--|
| MIN   | GS            | AUT | PA | PI | PPU | AMM | DAM | ESP | MIN | G  | AUT | T | TP | PL | OG | FS | PG | AS | PC | P  | P(%) | PA | R  | AMM | DAM | ESP |  |
| 1     | S. HANDANOVIC | 95' | 1  |    | 7   | 1   |     |     |     |    |     |   |    |    |    |    |    |    |    |    |      |    |    |     |     |     |  |
| 37    | M. SKRINIAR   | 95' |    |    | 1   |     |     |     |     | 55 |     |   |    |    |    |    | 55 |    |    | 37 | 86   | 9  | 8  |     |     |     |  |
| 6     | S. DE VRIJ    | 95' |    |    | 1   |     |     |     |     | 55 |     |   |    |    |    |    | 55 |    |    | 36 | 84   | 5  | 10 |     |     |     |  |
| 95    | A. BASTONI    | 58' |    |    | 1   |     |     |     |     | 42 |     |   |    |    |    |    | 42 |    |    | 27 | 93   | 9  | 4  |     |     |     |  |
| 2     | D. DUMFRIES   | 58' |    |    |     |     |     | 1   | 32  |    |     |   |    |    |    |    | 32 |    |    | 11 | 73   | 7  | 3  |     |     |     |  |
| 23    | N. BARELLA    | 95' |    |    | 6   | 1   |     | 2   | 1   | 68 |     |   | 1  |    |    |    | 68 |    | 1  | 36 | 82   | 23 | 5  | 1   |     |     |  |
| 77    | M. BROZOVIC   | 95' |    |    | 1   |     |     | 2   | 64  |    |     |   |    |    |    |    | 64 |    |    | 38 | 84   | 19 | 8  |     |     |     |  |
| 20    | H. CALHANOGU  | 58' |    |    |     |     |     | 1   | 39  |    |     |   |    |    |    |    | 39 |    |    | 22 | 81   | 11 | 1  |     |     |     |  |
| 14    | I. PERISIC    | 95' |    |    | 2   |     |     |     |     | 57 |     |   | 1  |    |    |    | 57 |    | 1  | 27 | 77   | 18 | 3  | 1   |     |     |  |
| 19    | J. CORREA     | 58' |    |    | 1   |     |     | 1   | 24  |    |     |   |    |    |    |    | 24 |    |    | 5  | 45   | 3  | 2  |     |     |     |  |
| 10    | L. MARTINEZ   | 89' | 1  |    | 1   | 1   |     | 1   | 1   | 28 |     |   | 1  |    |    |    | 28 |    | 1  | 10 | 63   | 6  | 3  |     |     |     |  |
| 9     | E. DZEKO      | 37' | 1  |    | 2   | 1   |     | 2   | 2   | 16 |     |   |    |    |    |    | 16 |    |    | 8  | 89   | 7  | 1  |     |     |     |  |
| 22    | A. VIDAL      | 37' |    |    | 2   |     |     |     |     | 27 |     |   |    |    |    |    | 27 |    |    | 15 | 83   | 8  | 3  |     |     |     |  |
| 32    | F. DIMARCO    | 37' |    |    |     |     |     |     |     | 31 |     |   |    |    |    |    | 31 |    |    | 16 | 94   | 11 | 3  |     |     |     |  |
| 33    | D. D'AMBROSIO | 6'  |    |    |     |     |     |     |     | 1  |     |   |    |    |    |    | 1  |    |    |    |      |    | 2  |     |     |     |  |
| 36    | M. DARMIAN    | 37' |    |    |     |     |     | 1   | 18  |    |     |   |    |    |    |    | 18 |    |    | 5  | 71   |    | 1  |     |     |     |  |

### Legenda

- AMM Ammonizioni
- AUT Autogol
- PG Palle giocate
- DAM Doppia ammonizione
- ESP Espulsioni Dirette
- G Gol
- GS Gol subiti
- MIN Minuti giocati
- AS Assist
- FS Falli subiti
- T Tiri
- TP Tiri in porta
- OG Occasioni da gol
- PL Pali
- PA Parate
- PI Parate da palla inattiva
- PPU Parate da punizione diretta
- P(%) Passaggi riusciti/tentati (%)
- PC Passaggi chiave
- PA Palloni giocati in avanti riusciti
- P Passaggi riusciti
- R Recuperi

## RANKING GIOCATORI

| Tiri |            |     |   | Tiri in porta |            |     |   | Passaggi 3/4 riusciti |            |     |    | Occasioni da gol |            |     |   |
|------|------------|-----|---|---------------|------------|-----|---|-----------------------|------------|-----|----|------------------|------------|-----|---|
| 1    | N. BARELLA | INT | 6 | 1             | D. BERARDI | SAS | 3 | 1                     | M. LOPEZ   | SAS | 18 | 1                | N. BARELLA | INT | 2 |
| 2    | D. BERARDI | SAS | 4 | 2             | ROGERIO    | SAS | 2 | 2                     | N. BARELLA | INT | 14 | 2                | D. BERARDI | SAS | 2 |
| 3    | E. DZEKO   | INT | 2 | 3             | N. BARELLA | INT | 1 | 3                     | D. BERARDI | SAS | 13 | 3                | E. DZEKO   | INT | 2 |
| 4    | I. PERISIC | INT | 2 | 4             | J. BOGA    | SAS | 1 | 4                     | J. BOGA    | SAS | 11 | 4                | J. BOGA    | SAS | 1 |
| 5    | ROGERIO    | SAS | 2 | 5             | G. DEFREL  | SAS | 1 | 5                     | I. PERISIC | INT | 11 | 5                | G. DEFREL  | SAS | 1 |

| Palle giocate |            |     |     | Passaggi riusciti |              |     |    | Passaggi chiave |             |     |   | Dribbling |              |     |   |
|---------------|------------|-----|-----|-------------------|--------------|-----|----|-----------------|-------------|-----|---|-----------|--------------|-----|---|
| 1             | ROGERIO    | SAS | 108 | 1                 | M. LOPEZ     | SAS | 69 | 1               | D. BERARDI  | SAS | 2 | 1         | J. BOGA      | SAS | 6 |
| 2             | M. LOPEZ   | SAS | 99  | 2                 | G. FERRARI   | SAS | 58 | 2               | N. BARELLA  | INT | 1 | 2         | N. BARELLA   | INT | 2 |
| 3             | G. FERRARI | SAS | 84  | 3                 | ROGERIO      | SAS | 58 | 3               | L. MARTINEZ | INT | 1 | 3         | D. BERARDI   | SAS | 1 |
| 4             | J. BOGA    | SAS | 70  | 4                 | V. CHIRICHES | SAS | 47 |                 |             |     |   | 4         | M. BROZOVIC  | INT | 1 |
| 5             | N. BARELLA | INT | 68  | 5                 | J. BOGA      | SAS | 39 |                 |             |     |   | 5         | H. CALHANOGU | INT | 1 |



**SASSUOLO**

**1 - 2**

**INTER**



## VIRTUAL COACH

### INDICATORI DI SQUADRA

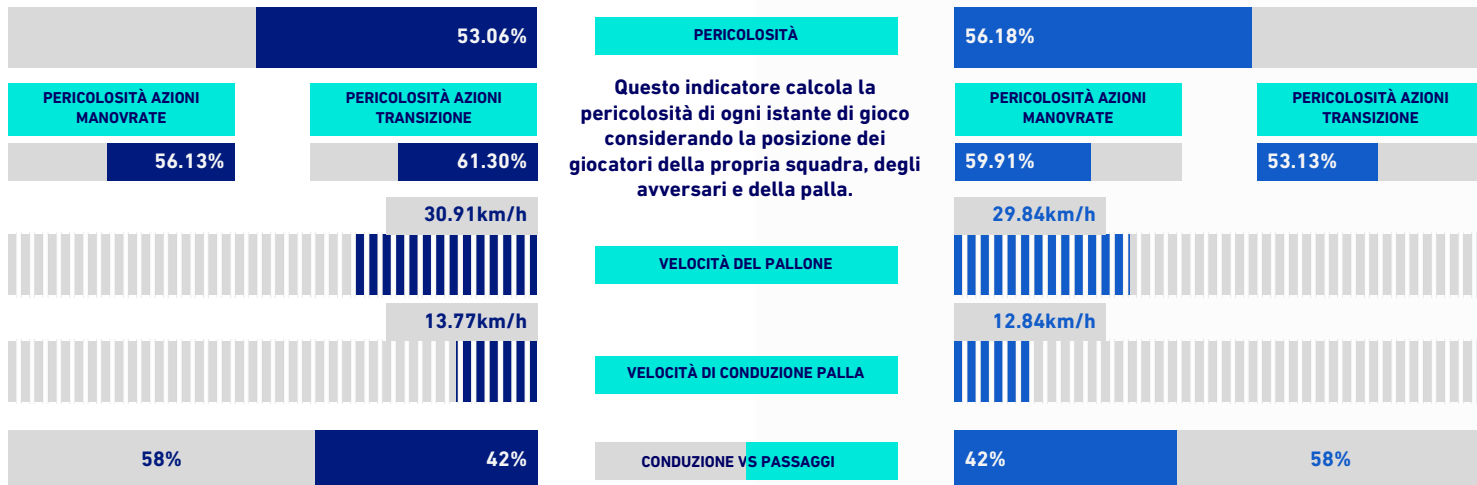

### RECORDMEN

#### INDICE DI VERTICALITÀ

Numero di giocatori avversari superati da un passaggio verticale. Calcolato solo se il passaggio è andato a buon fine. Dà idea di quanto un giocatore tenda a superare le linee di pressione avversarie.

|   |    |            |      |   |    |               |      |
|---|----|------------|------|---|----|---------------|------|
| 1 | 17 | M. MUL DUR | 4.25 | 1 | 14 | I. PERISIC    | 3.67 |
| 2 | 31 | G. FERRARI | 3.08 | 2 | 95 | A. BASTONI    | 3.50 |
| 3 | 92 | G. DEFREL  | 3.00 | 2 | 10 | L. MARTINEZ   | 3.50 |
| 4 | 6  | ROGERIO    | 2.95 | 4 | 20 | H. CALHANOGLU | 2.88 |
| 5 | 7  | J. BOGA    | 2.86 | 5 | 37 | M. SKRINIAR   | 2.75 |

#### INDICE RISCHIO PASSAGGIO

Calcolato per ogni passaggio, solo se il passaggio è andato a buon fine. Misura la propensione del giocatore a rischiare la giocata.

|   |    |              |        |   |    |               |        |
|---|----|--------------|--------|---|----|---------------|--------|
| 1 | 18 | G. RASPADORI | 30.00% | 1 | 36 | M. DARMIAN    | 56.67% |
| 2 | 10 | F. DJURICIC  | 25.00% | 2 | 10 | L. MARTINEZ   | 35.57% |
| 3 | 16 | D. FRATTESI  | 24.67% | 3 | 9  | E. DZEKO      | 28.00% |
| 4 | 31 | G. FERRARI   | 22.00% | 4 | 20 | H. CALHANOGLU | 24.57% |
| 5 | 17 | M. MUL DUR   | 17.81% | 5 | 23 | N. BARELLA    | 21.45% |

#### PRESSIONE RICEVUTA

Misura quanto il portatore di palla è pressato dalla squadra avversaria. Dipende dalla velocità, dalla direzione di corsa e dalla distanza del giocatore avversario rispetto all'avversario che si trova a minore distanza.

|   |    |              |        |   |    |               |        |
|---|----|--------------|--------|---|----|---------------|--------|
| 1 | 18 | G. RASPADORI | 66.09% | 1 | 9  | E. DZEKO      | 72.46% |
| 2 | 10 | F. DJURICIC  | 64.21% | 2 | 10 | L. MARTINEZ   | 70.84% |
| 3 | 92 | G. DEFREL    | 62.86% | 3 | 19 | J. CORREA     | 69.67% |
| 4 | 16 | D. FRATTESI  | 62.08% | 4 | 20 | H. CALHANOGLU | 62.85% |
| 5 | 8  | M. LOPEZ     | 54.49% | 5 | 77 | M. BROZOVIC   | 58.94% |

#### DISPONIBILITÀ AL PASSAGGIO

Quanto un giocatore si smarca dagli avversari per ricevere il passaggio dal compagno. Valore percentuale tra 0 e 100. Viene calcolato per tutti i compagni di squadra del giocatore in possesso di palla.

|   |    |            |        |   |    |             |        |
|---|----|------------|--------|---|----|-------------|--------|
| 1 | 31 | G. FERRARI | 73.19% | 1 | 36 | M. DARMIAN  | 81.73% |
| 2 | 25 | D. BERARDI | 72.90% | 2 | 37 | M. SKRINIAR | 81.20% |
| 3 | 8  | M. LOPEZ   | 72.87% | 3 | 95 | A. BASTONI  | 81.05% |
| 4 | 6  | ROGERIO    | 72.17% | 4 | 14 | I. PERISIC  | 76.18% |
| 5 | 17 | M. MUL DUR | 70.90% | 5 | 32 | F. DIMARCO  | 76.14% |



**SASSUOLO**

**1-2**

**INTER**



## RANKING GIOCATORI [Performance Chilometriche-Velocistiche]

| Jog - Run - Sprint (km) |                 |                  |       |
|-------------------------|-----------------|------------------|-------|
| 1                       | DAVIDE FRATTESI | totale km 11.07  |       |
|                         | 2.412           | 7.546            | 1.112 |
| 2                       | MAXIME LOPEZ    | totale km 11.01  |       |
|                         | 2.225           | 7.802            | 0.983 |
| 3                       | ROGERIO         | totale km 10.236 |       |
|                         | 2.691           | 6.347            | 1.198 |
| 4                       | JEREMIE BOGA    | totale km 10.139 |       |
|                         | 2.793           | 6.23             | 1.116 |
| 5                       | MERT MUL DUR    | totale km 10.138 |       |
|                         | 2.836           | 6.257            | 1.045 |

| Velocità media in Run (km/h) |              |     |     |
|------------------------------|--------------|-----|-----|
| 1                            | F. DJURICIC  | SAS | 8   |
| 2                            | D. FRATTESI  | SAS | 7.7 |
| 3                            | M. LOPEZ     | SAS | 7.6 |
| 4                            | H. TRAORE    | SAS | 7.5 |
| 5                            | G. RASPADORI | SAS | 7.4 |

| Velocità in Sprint (km/h) |             |     |       |
|---------------------------|-------------|-----|-------|
| 1                         | D. BERARDI  | SAS | 35.14 |
| 2                         | M. MUL DUR  | SAS | 34.24 |
| 3                         | F. DJURICIC | SAS | 32.22 |
| 4                         | D. FRATTESI | SAS | 31.58 |

| Jog - Run - Sprint (km) |                  |                  |       |
|-------------------------|------------------|------------------|-------|
| 1                       | MARCELO BROZOVIC | totale km 12.164 |       |
|                         | 2.275            | 8.737            | 1.152 |
| 2                       | NICOLO' BARELLA  | totale km 11.669 |       |
|                         | 2.596            | 7.901            | 1.172 |
| 3                       | IVAN PERISIC     | totale km 10.292 |       |
|                         | 2.562            | 6.464            | 1.266 |
| 4                       | MILAN SKRINIAR   | totale km 10.188 |       |
|                         | 2.831            | 6.699            | 0.658 |
| 5                       | LAUTARO MARTINEZ | totale km 9.932  |       |
|                         | 2.519            | 6.396            | 1.017 |

| Velocità media in Run (km/h) |               |     |     |
|------------------------------|---------------|-----|-----|
| 1                            | H. CALHANOGLU | INT | 8.3 |
| 2                            | M. BROZOVIC   | INT | 8.2 |
| 3                            | D. D'AMBROSIO | INT | 8.2 |
| 4                            | N. BARELLA    | INT | 7.8 |
| 5                            | D. DUMFRIES   | INT | 7.8 |

| Velocità in Sprint (km/h) |               |     |       |
|---------------------------|---------------|-----|-------|
| 1                         | I. PERISIC    | INT | 33.86 |
| 2                         | H. CALHANOGLU | INT | 33.28 |
| 3                         | D. DUMFRIES   | INT | 33.27 |
| 4                         | L. MARTINEZ   | INT | 31.52 |

## PERFORMANCE DI SQUADRA [Chilometriche-Velocistiche]

|                        |         |
|------------------------|---------|
| Distanza percorsa (km) | 104.795 |
| Velocità Media (km/h)  | 6.7     |

| Jog-Run-Sprint (km 104.795) |        |       |
|-----------------------------|--------|-------|
| 26.455                      | 68.385 | 9.955 |

|                        |         |
|------------------------|---------|
| Distanza percorsa (km) | 108.251 |
| Velocità Media (km/h)  | 6.9     |

| Jog-Run-Sprint (km 108.251) |        |        |
|-----------------------------|--------|--------|
| 25.525                      | 71.767 | 10.959 |

I dati fisici sono relativi alla rilevazione live e potranno differire da quelli certificati consegnati successivamente agli staff tecnici





SASSUOLO

1 - 2

INTER



## HEATMAP

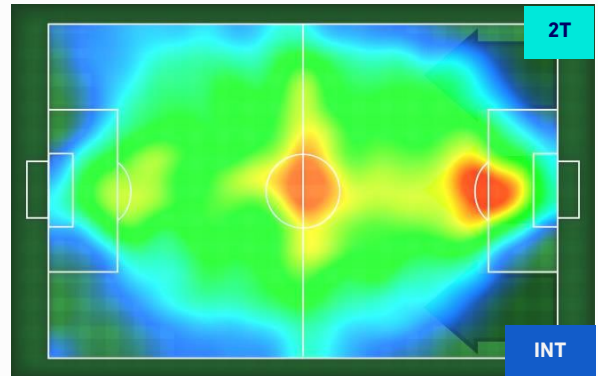
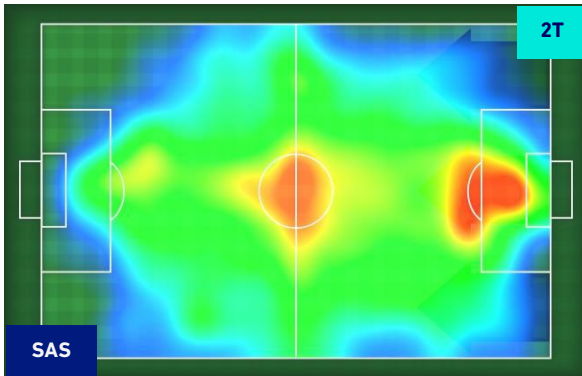
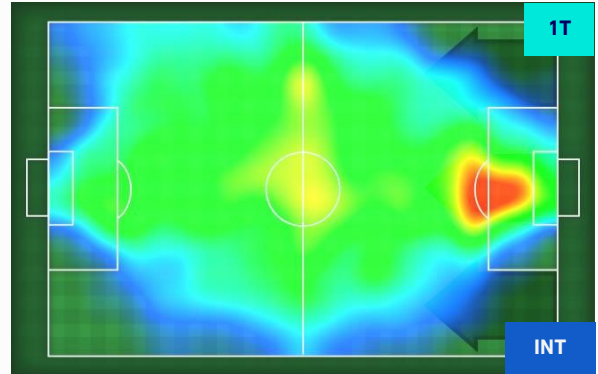
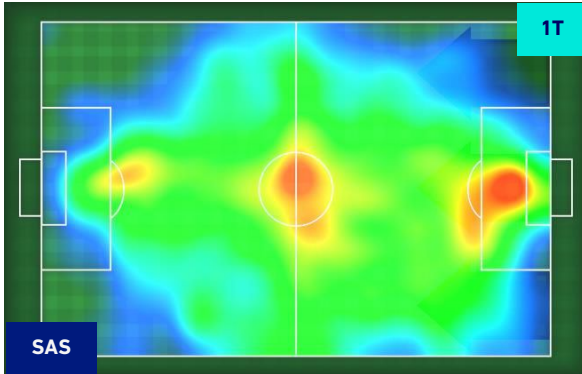





SASSUOLO

1-2

INTER



## POSIZIONI MEDIE

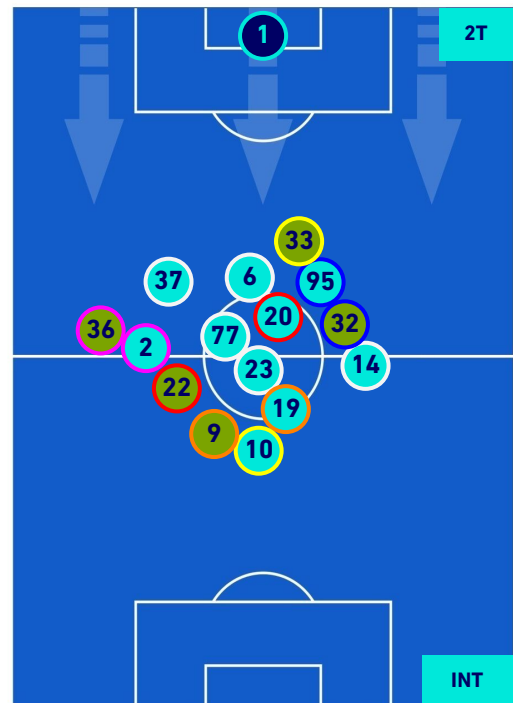
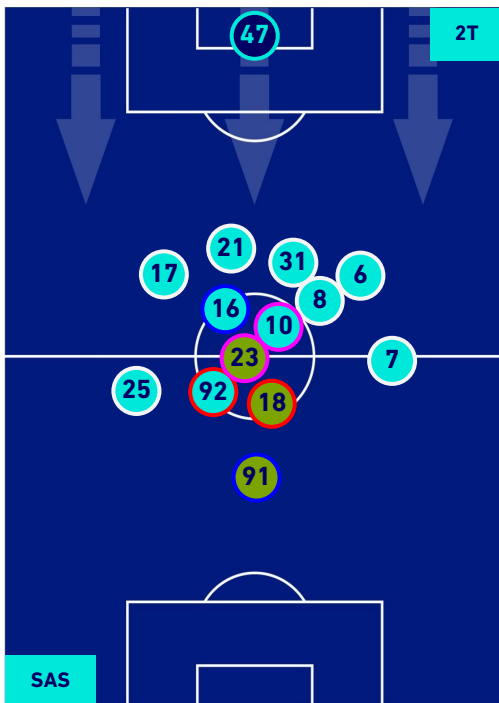
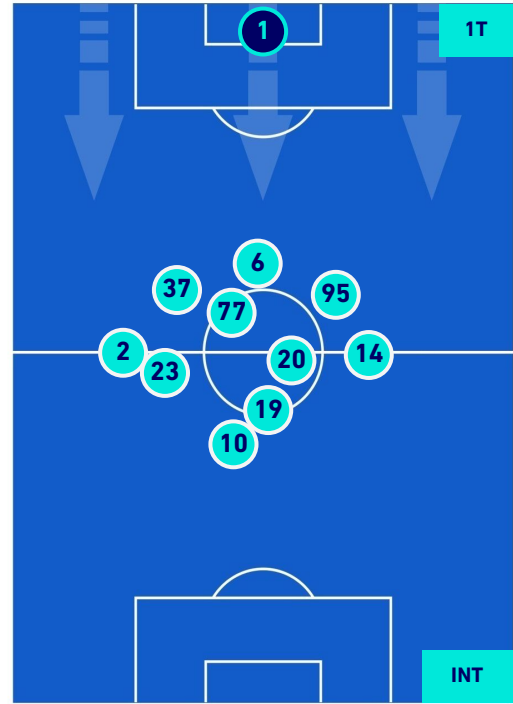
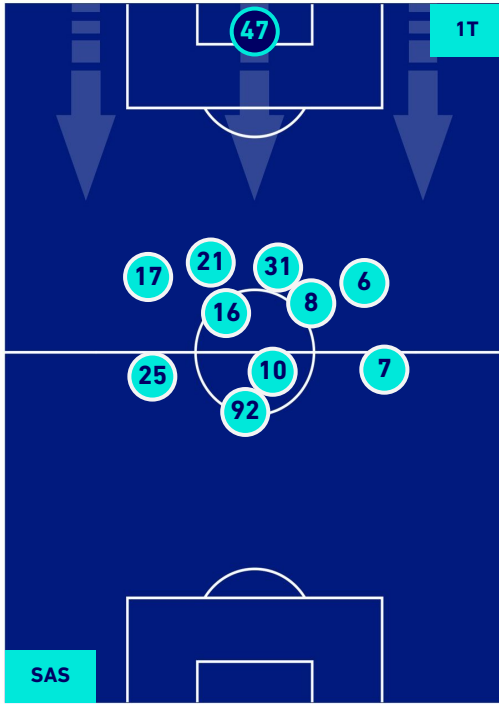

Legenda:

- 1ª Sostituzione
- 2ª Sostituzione
- 3ª Sostituzione
- 4ª Sostituzione
- 5ª Sostituzione
- Giocatore Entrato
- Giocatore Entrato
- Giocatore Entrato
- Giocatore Entrato
- Giocatore Entrato
- Giocatore Uscito
- Giocatore Uscito
- Giocatore Uscito
- Giocatore Uscito
- Giocatore Uscito

- Giocatore Entrato in sostituzione di
- Giocatore Entrato in sostituzione di
- Giocatore Entrato in sostituzione di
- Giocatore Entrato in sostituzione di



SASSUOLO

1-2

INTER



## POSIZIONI MEDIE POSSESSO PALLA [proprio]

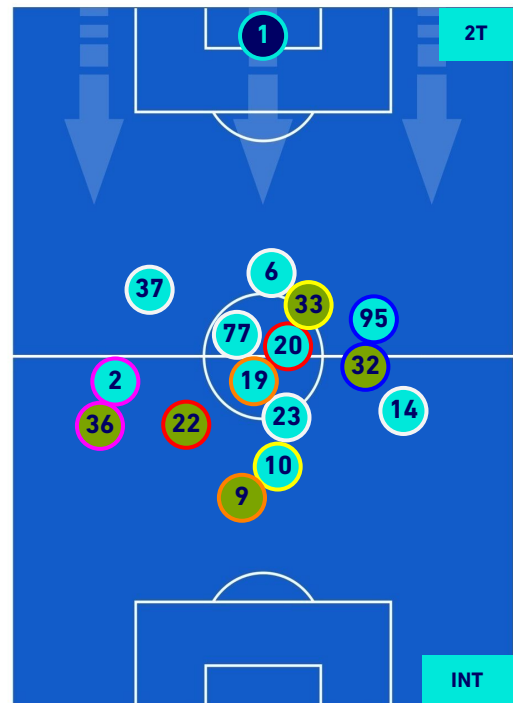
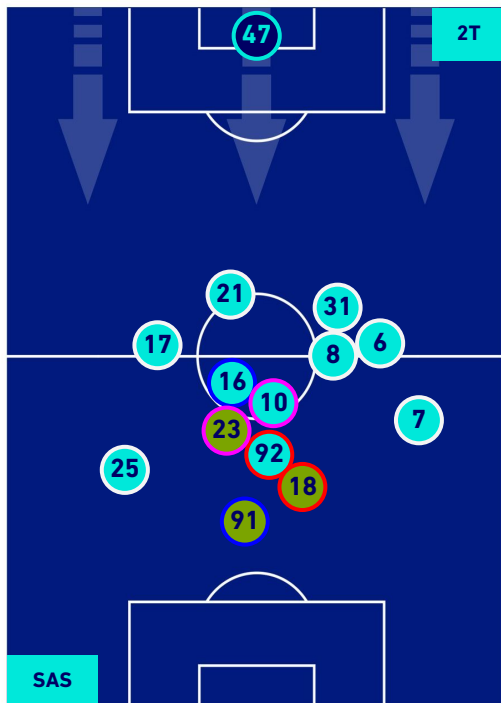
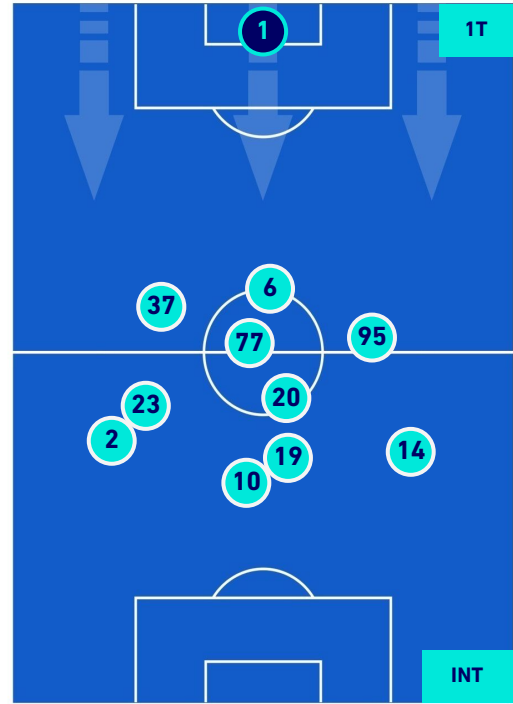
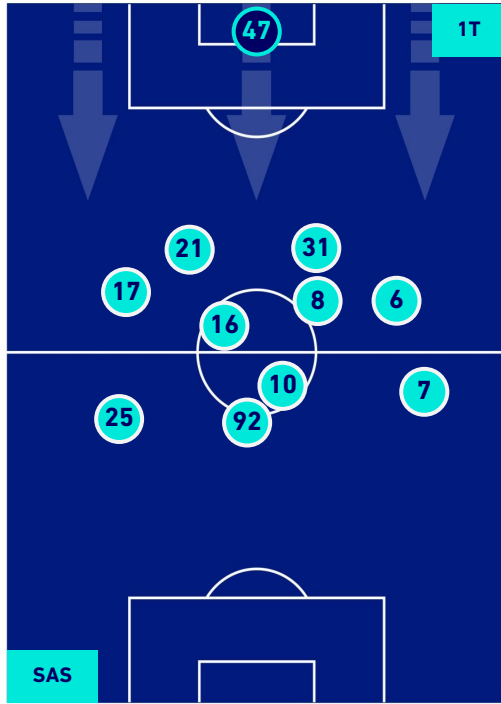

Legenda:

- 1^ Sostituzione
- Giocatore Entrato
- Giocatore Uscito
- 
- 2^ Sostituzione
- Giocatore Entrato
- Giocatore Uscito
- 
- 3^ Sostituzione
- Giocatore Entrato
- Giocatore Uscito
- 
- 4^ Sostituzione
- Giocatore Entrato
- Giocatore Uscito
- 
- 5^ Sostituzione
- Giocatore Entrato
- Giocatore Uscito

- Giocatore Entrato in sostituzione di
- 
- Giocatore Entrato in sostituzione di
- 
- Giocatore Entrato in sostituzione di
- 
- Giocatore Entrato in sostituzione di
-



SASSUOLO

1-2

INTER



## POSIZIONI MEDIE POSSESSO PALLA [avversario]

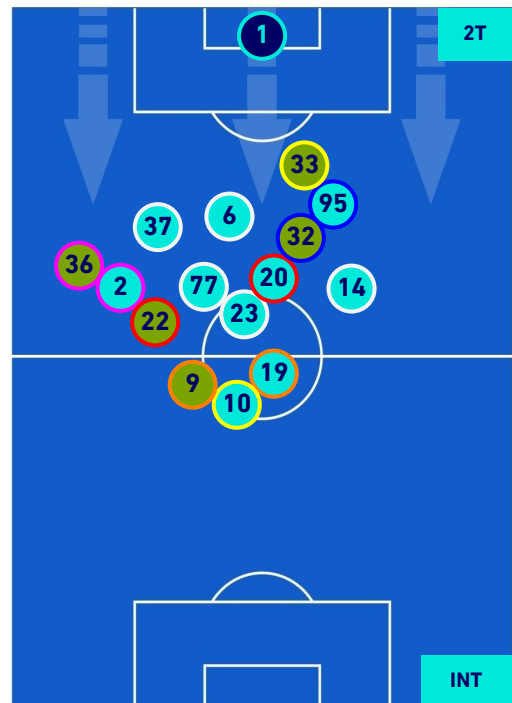
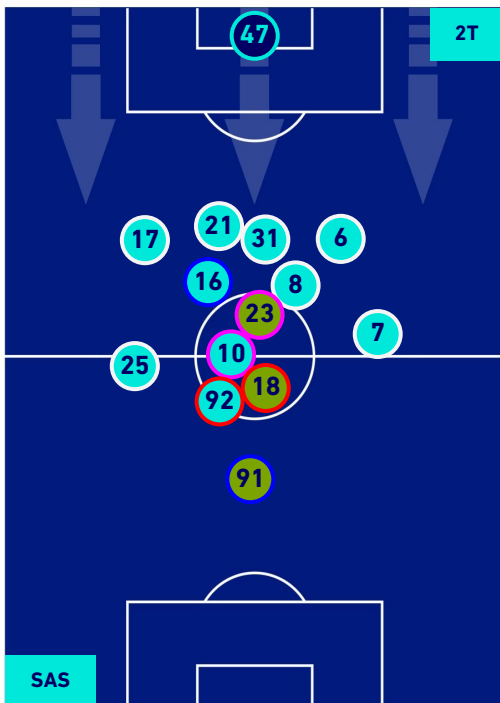
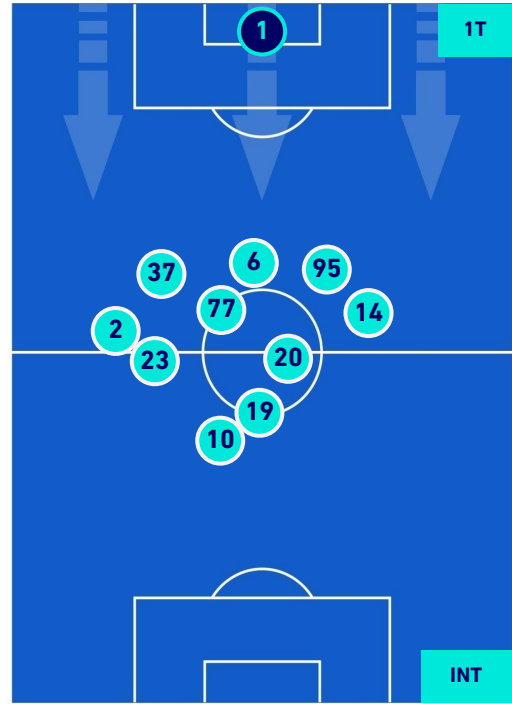
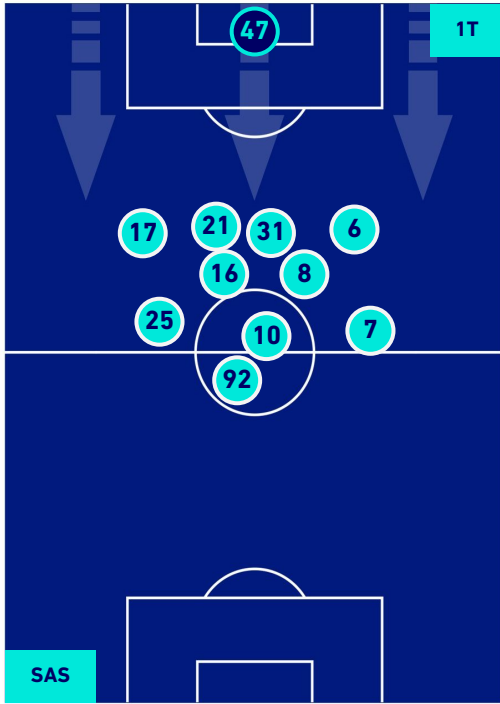

Legenda:

- |                 |                                      |                  |
|-----------------|--------------------------------------|------------------|
| 1ª Sostituzione | Giocatore Entrato                    | Giocatore Uscito |
| 2ª Sostituzione | Giocatore Entrato                    | Giocatore Uscito |
| 3ª Sostituzione | Giocatore Entrato                    | Giocatore Uscito |
| 4ª Sostituzione | Giocatore Entrato                    | Giocatore Uscito |
| 5ª Sostituzione | Giocatore Entrato                    | Giocatore Uscito |
|                 | Giocatore Entrato in sostituzione di | Giocatore Uscito |
|                 | Giocatore Entrato in sostituzione di | Giocatore Uscito |
|                 | Giocatore Entrato in sostituzione di | Giocatore Uscito |
|                 | Giocatore Entrato in sostituzione di | Giocatore Uscito |
|                 | Giocatore Entrato in sostituzione di | Giocatore Uscito |



**SASSUOLO**

**1 - 2**

**INTER**



## BARICENTRO 1° TEMPO

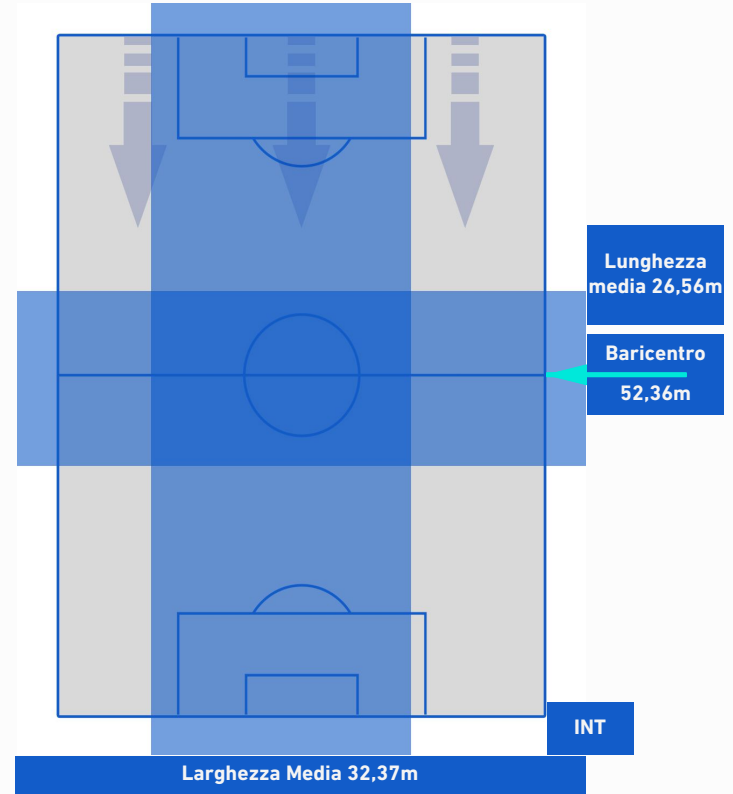
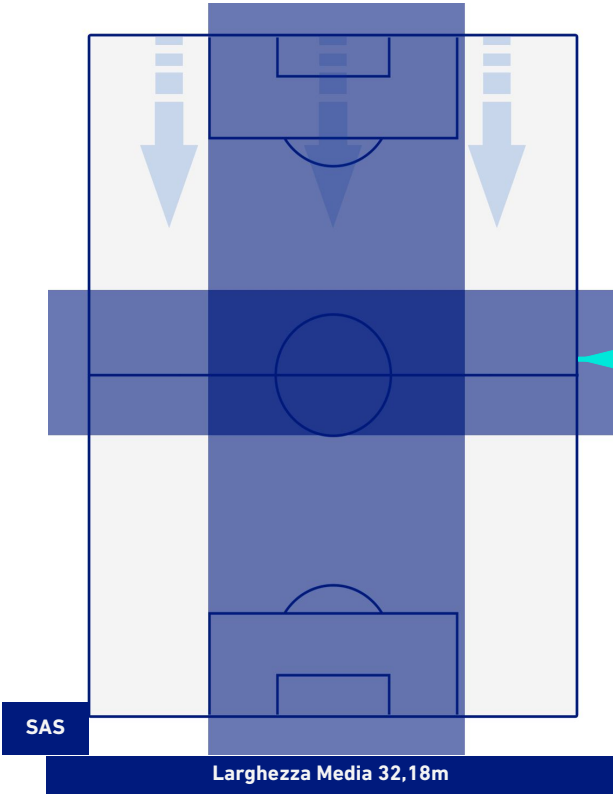

## BARICENTRO 2° TEMPO

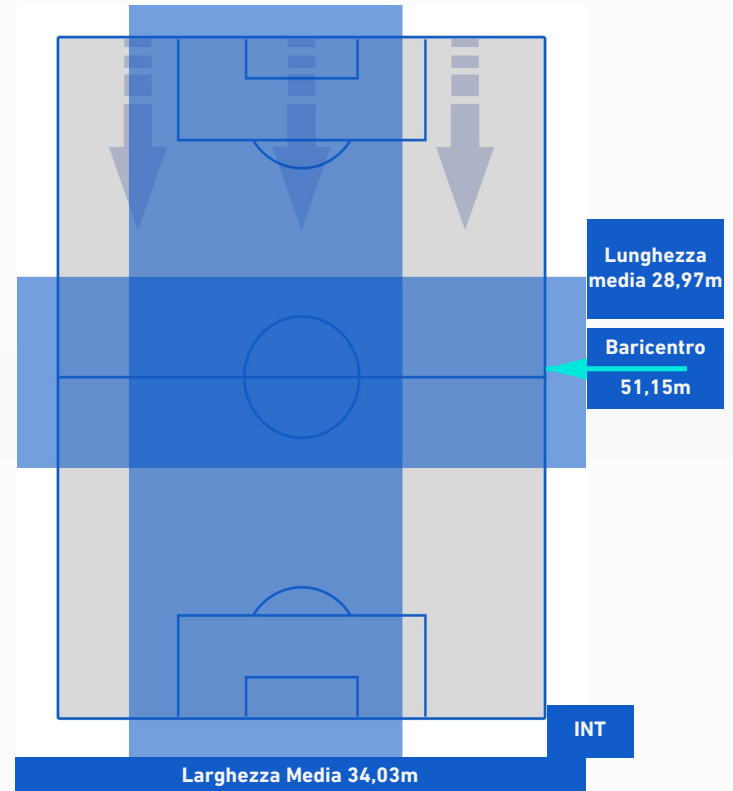
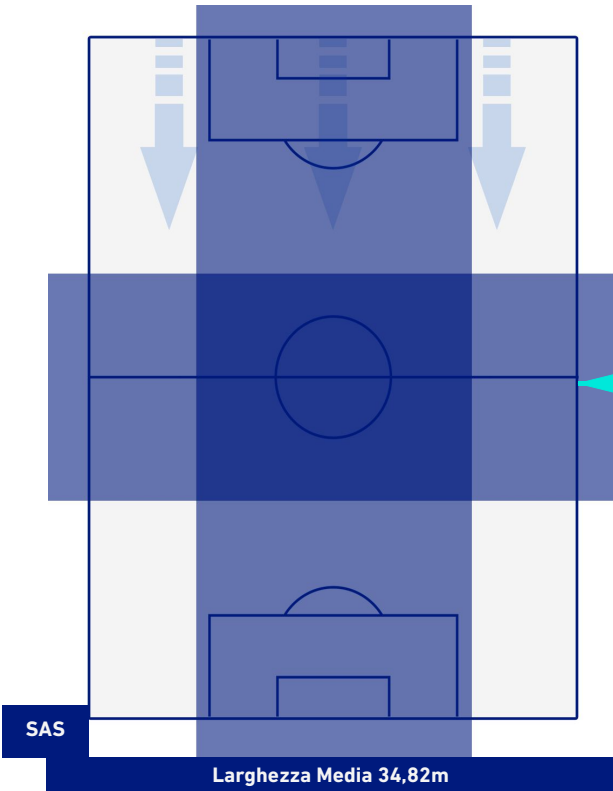



**SASSUOLO**

**1 - 2**

**INTER**



## BARICENTRO POSSESSO PROPRIO

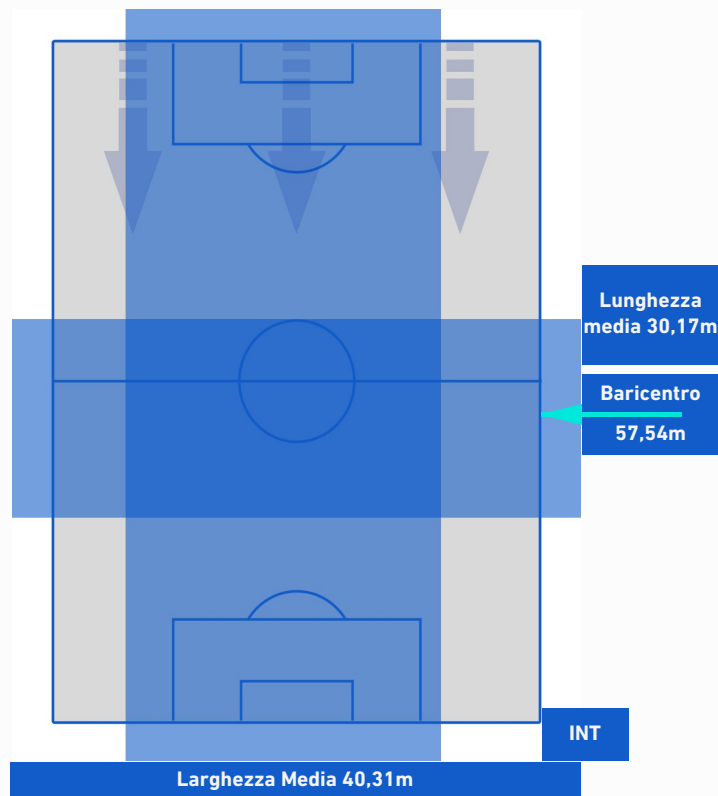
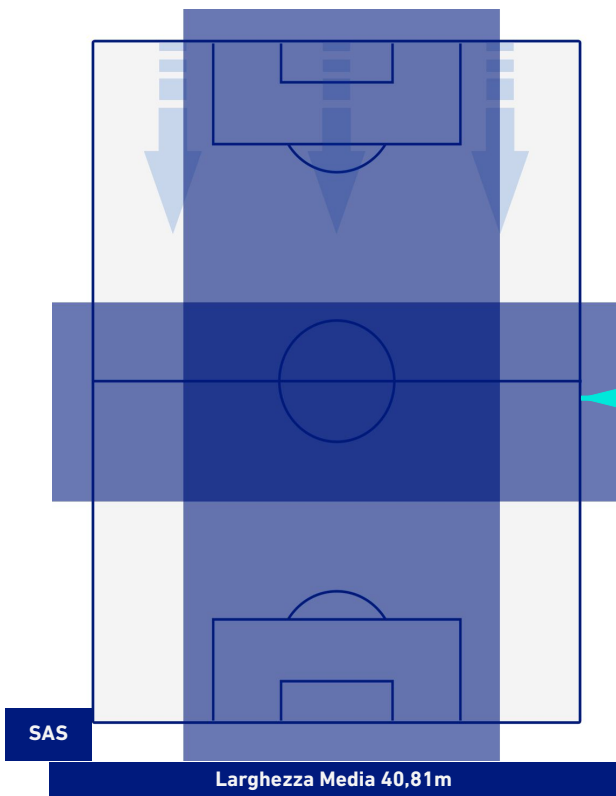

## BARICENTRO POSSESSO AVVERSAIO

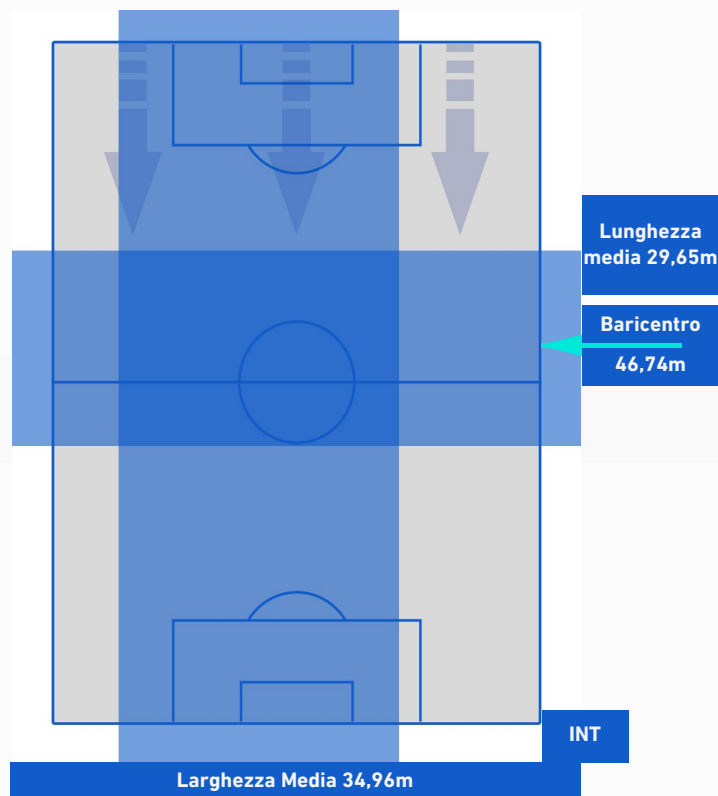
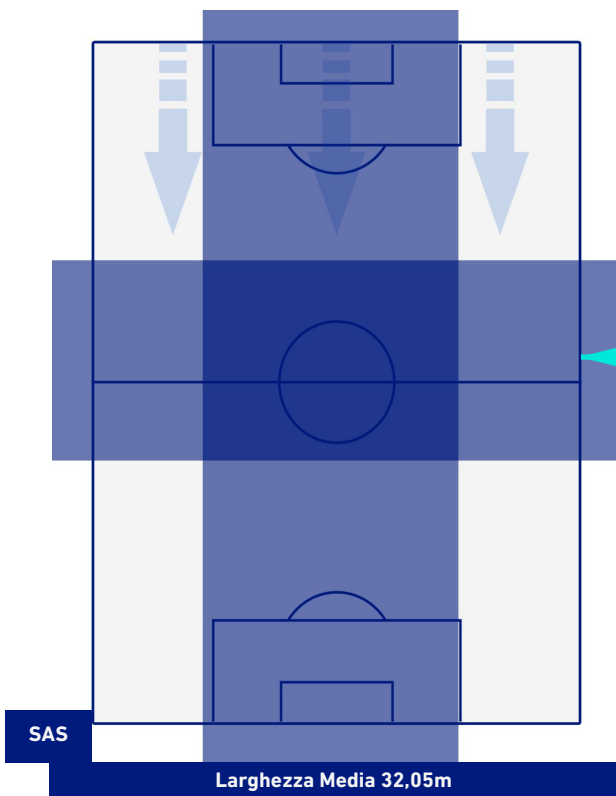



**SASSUOLO**

**1 - 2**

**INTER**



## BILANCIAMENTO OFFENSIVO



|    |                   |    |
|----|-------------------|----|
| 26 | Azioni di attacco | 37 |
| 12 | Tiri totali       | 18 |
| 6  | Occasioni da gol  | 5  |



## ZONE DI TIRO

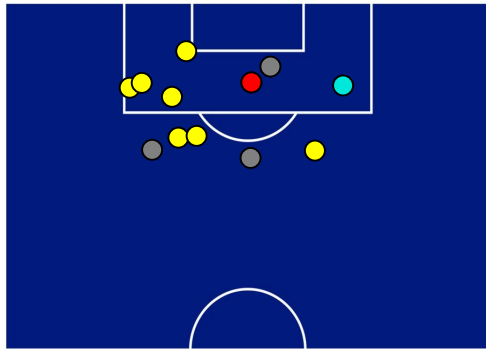

|   |             |   |
|---|-------------|---|
| 1 | Gol         | 2 |
| 8 | In porta    | 3 |
| 3 | Fuori Porta | 8 |
| 1 | Respinto    | 7 |

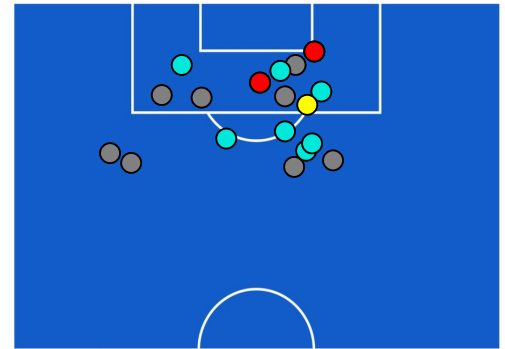

## TOCCHI PALLA

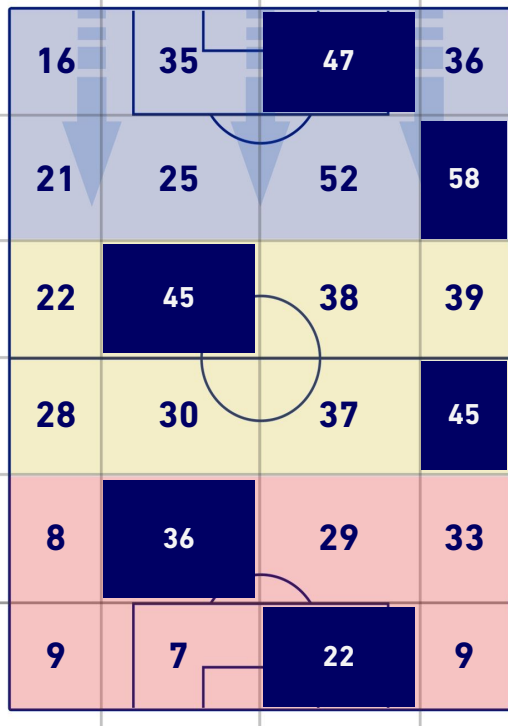

|     |                        |     |
|-----|------------------------|-----|
| 727 | Palloni giocati totali | 642 |
| 290 | DIFESA                 | 208 |
| 284 | CENTROCAMPO            | 259 |
| 153 | ATTACCO                | 175 |

|             |                        |    |            |
|-------------|------------------------|----|------------|
| 29          | Tocchi area avversaria | 48 |            |
| J. BOGA     | 7                      | 8  | I. PERISIC |
| D. BERARDI  | 4                      | 6  | N. BARELLA |
| F. DJURICIC | 3                      | 6  | J. CORREA  |

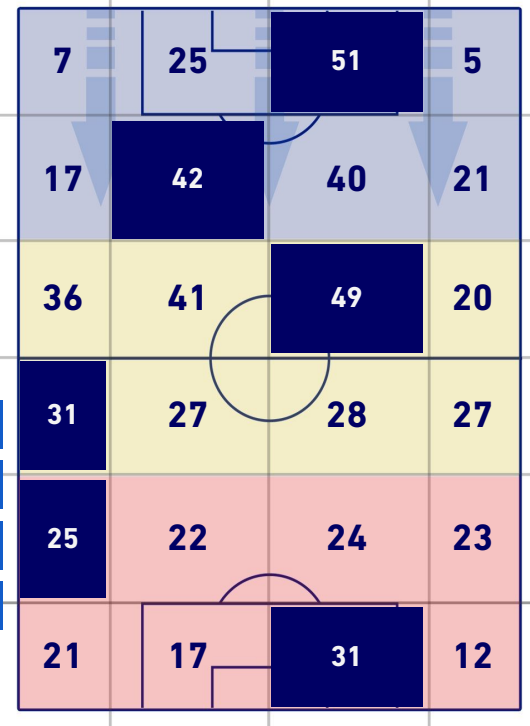



**SASSUOLO**

**1 - 2**

**INTER**



## GIOCATORI CHIAVE

**DOMENICO BERARDI** 25

|                      |            |
|----------------------|------------|
| Ruolo:               | Attaccante |
| Presenze in Serie A: | 242        |
| Gol in Serie A:      | 88         |
| Data Nascita:        | 01/08/1994 |
| Nazionalità:         | ITA        |

Jog 33% - Run 56% - Sprint 11% Km 9.233

|       |       |       |
|-------|-------|-------|
| 3.051 | 5.199 | 0.983 |
|-------|-------|-------|

### Statistiche

|                               |      |
|-------------------------------|------|
| Minuti giocati                | 95'  |
| Gol                           | 1    |
| Occasioni da gol              | 2    |
| Tiri                          | 4    |
| Tiri in porta                 | 3(1) |
| Palle giocate                 | 50   |
| Passaggi riusciti             | 24   |
| Passaggi riusciti/tentati (%) | 69%  |
| Passaggi chiave               | 2    |
| Recuperi                      | 2    |
| Falli subiti                  | 1    |

### HeatMap

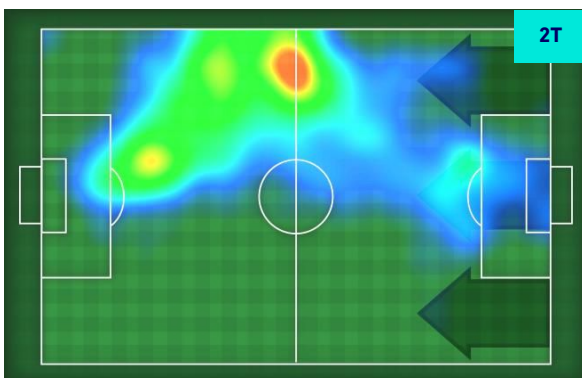

**EDIN DZEKO** 9

|                      |            |
|----------------------|------------|
| Ruolo:               | Attaccante |
| Presenze in Serie A: | 205        |
| Gol in Serie A:      | 90         |
| Data Nascita:        | 17/03/1986 |
| Nazionalità:         | BIH        |

Jog 23% - Run 64% - Sprint 13% Km 3.968

|       |       |       |
|-------|-------|-------|
| 0.919 | 2.534 | 0.515 |
|-------|-------|-------|

### Statistiche

|                               |      |
|-------------------------------|------|
| Minuti giocati                | 37'  |
| Gol                           | 1    |
| Occasioni da gol              | 2    |
| Tiri                          | 2    |
| Tiri in porta                 | 1(1) |
| Palle giocate                 | 16   |
| Passaggi riusciti             | 8    |
| Passaggi riusciti/tentati (%) | 89%  |
| Recuperi                      | 1    |
| Falli subiti                  | 2    |

### HeatMap

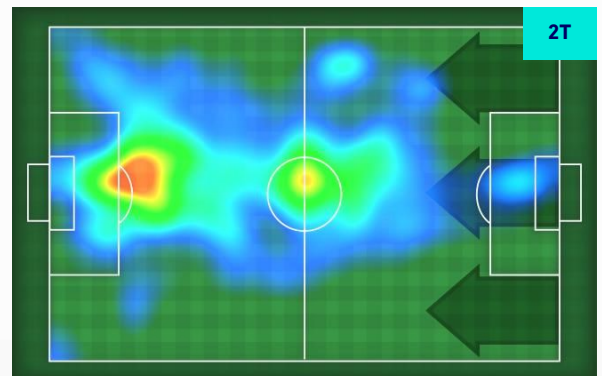





SASSUOLO

1-2

INTER



I dati statistici sopra riportati sono da intendersi definitivi decorse 24 ore dalla fine della partita.

Le sanzioni disciplinari sono ufficiose, come risultate dal rilevamento in tempo reale durante la gara e saranno ufficializzate al momento dell'omologazione da parte degli organi competenti.

Nel caso di gol di dubbia attribuzione, la Lega Serie A ufficializzerà il marcatore il giorno successivo ad ogni turno di campionato

Il dato del possesso palla è rilevato in diretta attraverso il mezzo televisivo, con una stima di errore del 5% dovuta a stacchi di immagine e replay.