



Giornata 6
SERIE A TIM 2021-2022

MATCH REPORT



LAZIO



ROMA

Roma 26/09/2021
STADIO OLIMPICO 18:00



LAZIO

3-2

ROMA



FORMAZIONI

LAZIO

25	PEPE REINA (P)	
77	ADAM MARUSIC	
3	LUIZ FELIPE	
33	FRANCESCO ACERBI	
23	ELSEID HYSAJ	
21	SERGEJ MILINKOVIC-SAVIC	
6	LUCAS LEIVA	
10	LUIS ALBERTO	
7	FELIPE ANDERSON	
17	CIRO IMMOBILE	x2
9	PEDRO	



A disposizione

1	THOMAS STRAKOSHA
31	MARIUS ADAMONIS
4	GIL PATRIC
5	GONZALO ESCALANTE
8	JEAN-DANIEL AKPA AKPRO
18	LUKA ROMERO
26	STEFAN RADU
27	RAUL MORO
29	MANUEL LAZZARI
32	DANILO CATALDI
88	TOMA BASIC
94	VEDAT MURIQI

Allenatore: **MAURIZIO SARRI**

Arbitro: **MARCO GUIDA**
Guardalinee: **FILIPPO MELI**
Guardalinee: **GIORGIO PERETTI**

ROMA

(P)	RUI PATRICIO	1
	RICK KARSDORP	2
	GIANLUCA MANCINI	23
	ROGER IBANEZ	3
	MATIAS VINA	5
	BRYAN CRISTANTE	4
	JORDAN VERETOUT	17
	NICOLO' ZANILO	22
	HENRIKH MKHITARYAN	77
	STEPHAN EL SHAARAWY	92
	TAMMY ABRAHAM	9

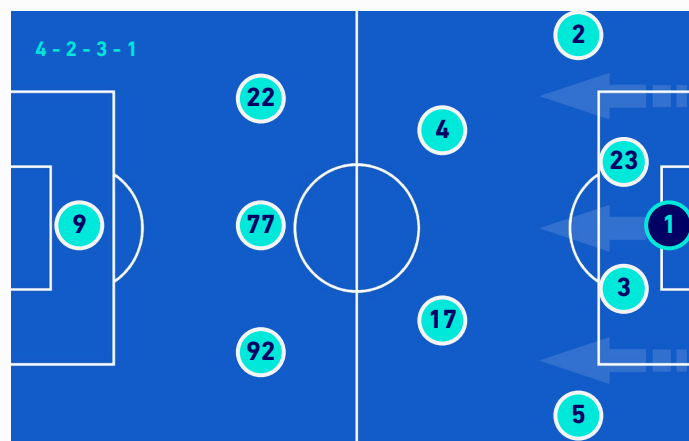

A disposizione

	PIETRO BOER	63
	DANIEL FUZATO	87
	CHRIS SMALLING	6
	CARLES PEREZ	11
	RICCARDO CALAFIORI	13
	ELDOR SHOMURODOV	14
	BORJA MAYORAL	21
	MARASH KUMBULLA	24
	AMADOU DIAWARA	42
	EDOARDO BOVE	52
	EBRIMA DARBOE	55
	NICOLA ZALEWSKI	59

Allenatore: **JOSE' MOURINHO**

Quarto Uomo: **MARCO DI BELLO**
V.A.R.: **MASSIMILIANO IRRATI**
A.V.A.R.: **SALVATORE LONGO**

Roma 26/09/2021 STADIO OLIMPICO - 18:00



LAZIO

3-2

ROMA



CRONOLOGIA

LAZ

1T 0' | 45+2' 2T 46' | 90+5'

ROM

LAZIO

3

S. MILINKOVIC-SAVIC 10'
(FELIPE ANDERSON) 10'

PEDRO 19'
(C. IMMOBILE) 19'
L. LEIVA 25'

D. CATALDI | L. LEIVA 60'
FELIPE ANDERSON 63'
(C. IMMOBILE) 63'

J. AKPA AKPRO | LUIS ALBERTO 66'

D. CATALDI 87'

V. MURIQI | C. IMMOBILE 89'

ROMA

2

11' RUI PATRICIO

41' R. IBANEZ
(J. VERETOUT)

45'+2' B. CRISTANTE
48' M. VINA

64' E. SHOMURODOV | EL SHAARAWY

69' J. VERETOUT

77' C. PEREZ | N. ZANIOLO

82' C. SMALLING | M. VINA

82' N. ZALEWSKI | R. KARSDORP

87' J. VERETOUT

Legenda:





LAZIO

3-2

ROMA



TEMPO DI GIOCO



Effettivo:
52%

1° Tempo - 2° Tempo
27'12 - 23'15



POSSESSO PALLA

Tempo Effettivo 50'27

23'54 (47%)	26'33 (53%)
-------------	-------------

LAZIO

ROMA

Totale 23'54

16'37 (70%)	7'17 (30%)
-------------	------------

PROPRIA META' CAMPO

LAZIO

META' CAMPO AVVERSARIA

Totale 26'33

12'48 (48%)	13'45 (52%)
-------------	-------------

PROPRIA META' CAMPO

ROMA

META' CAMPO AVVERSARIA

POSSESSO PALLA PER QUARTI

1T	0'-15'	2T	0'-15'
4'37	3'56	4'38	3'16
	16'-30'		16'-30'
5'08	4'08	2'18	2'27
	31'-46'		31'-50'
2'38	6'45	4'35	6'01

STATISTICHE SQUADRE

	LAZ	ROM
Tiri	10	20
Tiri in porta	4(3)	8(2)
Tiri in porta su azione da palla inattiva		1
Tiri in porta diretti da palla inattiva		2
Tiri in porta da area	4	6
Pali		1
Tiri fuori	6	6
Tiri respinti		6
Occasioni da gol	7	8
Passaggi chiave	4	6
Assist	3	1
Falli fatti	12	13
Corner	1	9
Fuorigioco	2	1
Cross utili/tentati	1/5	3/12
Dribbling	11	18
Passaggi riusciti	375	378
Passaggi riusciti/tentati (%)	86%	86%
Passaggi 3/4 riusciti	57	98
Palloni giocati in avanti riusciti	127	184
Passaggi lunghi	20	36
Parate	6	1
Recuperi	45	29
Rigori (segnati)		1 (1)



LAZIO

3-2

ROMA



STATISTICHE GIOCATORE

LAZIO		MIN	GS	AUT	PA	PI	PPU	AMM	DAM	ESP										
25	P. REINA	97'	2		6		1													
		MIN	G	AUT	T	TP	PL	OG	FS	PG	AS	PC	P	P(%)	PA	R	AMM	DAM	ESP	
77	A. MARUSIC	97'								58			26	84	6	11				
3	LUIZ FELIPE	97'								72			56	90	15	7				
33	F. ACERBI	97'							2	84			65	90	13	9				
23	E. HYSAJ	97'							1	55			25	74	11	7				
21	S. MILINKOVIC-SAVIC	97'	1		2	1		1		61		3	32	82	10	7				
6	L. LEIVA	62'								35			25	83	4	3	1			
10	LUIS ALBERTO	68'								57			46	98	26	1				
7	FELIPE ANDERSON	97'	1		1	1		1	3	50	1	1	17	74	8	2				
17	C. IMMOBILE	91'			5	1		4	2	36	2		17	94	10					
9	PEDRO	97'	1		1	1		1	1	47			29	83	15	3				
8	J. AKPA AKPRO	29'			1					10			3	60	1	2				
32	D. CATALDI	35'								18			14	100	6	1	1			
94	V. MURIQI	6'								5			2	100	1	1				

ROMA		MIN	GS	AUT	PA	PI	PPU	AMM	DAM	ESP										
1	RUI PATRICIO	97'	3		1			1												
		MIN	G	AUT	T	TP	PL	OG	FS	PG	AS	PC	P	P(%)	PA	R	AMM	DAM	ESP	
2	R. KARSDORP	84'								40			24	80	14	2				
23	G. MANCINI	97'			1					57			43	84	15	3				
3	R. IBANEZ	97'	1		4	2		2	1	84			60	86	10	5				
5	M. VINA	84'								70			36	80	13	7	1			
4	B. CRISTANTE	97'			1			1		79			57	92	29	10	1			
17	J. VERETOUT	97'	1		2	2		2	2	67	1	2	45	90	28	3	1			
22	N. ZANIOLO	79'			6	1	1	2	2	46		1	10	83	13	4				
77	H. MKHITARYAN	97'			3	1			2	51			24	77	20	1				
92	EL SHAARAWY	66'			3	1			2	48			28	85	17	2				
9	T. ABRAHAM	97'							2	26		2	16	89	11	2				
6	C. SMALLING	13'								11			6	100	5	1				
11	C. PEREZ	18'								12		1	3	100	2					
14	E. SHOMURODOV	31'			1	1		1		14			3	60	2	1				
59	N. ZALEWSKI	13'								9			2	100	2					

Legenda

- AMM Ammonizioni
- AUT Autogol
- PG Palle giocate
- DAM Doppia ammonizione
- ESP Espulsioni Dirette
- G Gol
- GS Gol subiti
- MIN Minuti giocati
- AS Assist
- FS Falli subiti
- T Tiri
- TP Tiri in porta
- OG Occasioni da gol
- PL Pali
- PA Parate
- PI Parate da palla inattiva
- PPU Parate da punizione diretta
- P(%) Passaggi riusciti/tentati (%)
- PC Passaggi chiave
- PA Palloni giocati in avanti riusciti
- P Passaggi riusciti
- R Recuperi

RANKING GIOCATORI

Tiri			Tiri in porta			Passaggi 3/4 riusciti			Occasioni da gol		
1	N. ZANIOLO	ROM 6	1	R. IBANEZ	ROM 2	1	H. MKHITARYAN	ROM 17	1	C. IMMOBILE	LAZ 4
2	C. IMMOBILE	LAZ 5	2	J. VERETOUT	ROM 2	2	B. CRISTANTE	ROM 14	2	R. IBANEZ	ROM 2
3	R. IBANEZ	ROM 4	3	EL SHAARAWY	ROM 1	3	LUIS ALBERTO	LAZ 12	3	J. VERETOUT	ROM 2
4	EL SHAARAWY	ROM 3	4	FELIPE ANDERSON	LAZ 1	4	EL SHAARAWY	ROM 11	4	N. ZANIOLO	ROM 2
5	H. MKHITARYAN	ROM 3	5	C. IMMOBILE	LAZ 1	5	J. VERETOUT	ROM 11	5	B. CRISTANTE	ROM 1

Palle giocate			Passaggi riusciti			Passaggi chiave			Dribbling		
1	F. ACERBI	LAZ 84	1	F. ACERBI	LAZ 65	1	S. MILINKOVIC-SAVIC	LAZ 3	1	N. ZANIOLO	ROM 7
2	R. IBANEZ	ROM 84	2	R. IBANEZ	ROM 60	2	T. ABRAHAM	ROM 2	2	FELIPE ANDERSON	LAZ 4
3	B. CRISTANTE	ROM 79	3	B. CRISTANTE	ROM 57	3	J. VERETOUT	ROM 2	3	C. IMMOBILE	LAZ 3
4	LUIZ FELIPE	LAZ 72	4	LUIZ FELIPE	LAZ 56	4	FELIPE ANDERSON	LAZ 1	4	H. MKHITARYAN	ROM 3
5	M. VINA	ROM 70	5	LUIS ALBERTO	LAZ 46	5	C. PEREZ	ROM 1	5	B. CRISTANTE	ROM 2



LAZIO

3-2

ROMA



VIRTUAL COACH

INDICATORI DI SQUADRA

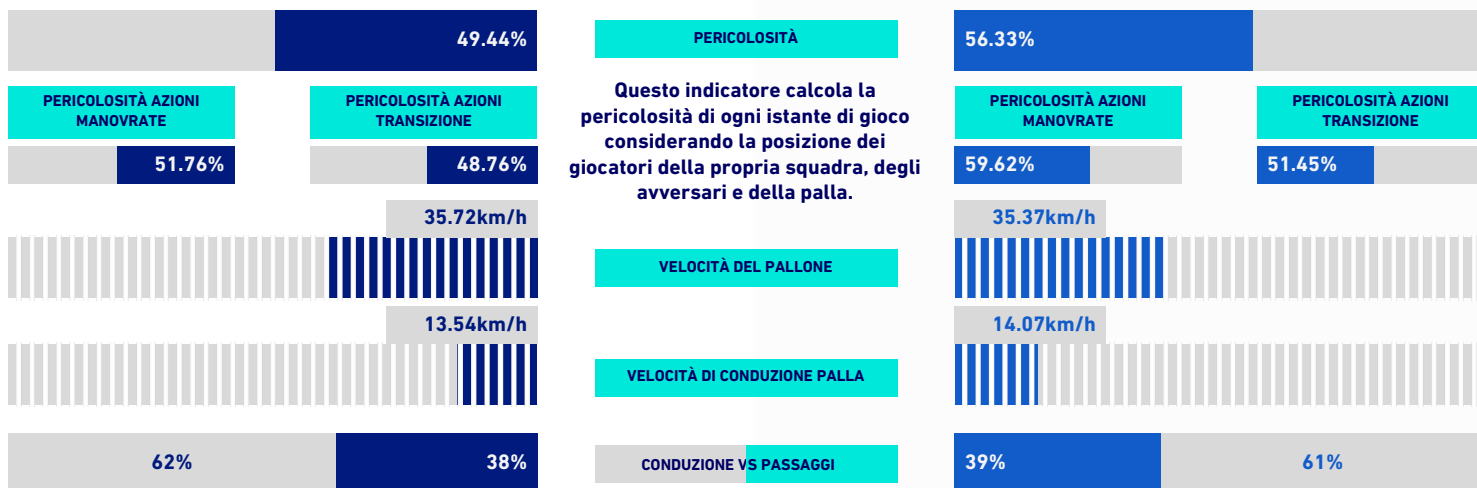

RECORDMEN

INDICE DI VERTICALITÀ

Numero di giocatori avversari superati da un passaggio verticale. Calcolato solo se il passaggio è andato a buon fine. Dà idea di quanto un giocatore tenda a superare le linee di pressione avversarie.

1	3	LUIZ FELIPE	3.55	1	22	N. ZANIOLO	3.50
2	17	C. IMMOBILE	3.00	2	23	G. MANCINI	3.35
2	9	PEDRO	3.00	3	77	H. MKHITARYAN	3.33
4	6	L. LEIVA	2.86	4	17	J. VERETOUT	3.00
5	77	A. MARUSIC	2.75	4	92	EL SHAARAWY	3.00

INDICE RISCHIO PASSAGGIO

Calcolato per ogni passaggio, solo se il passaggio è andato a buon fine. Misura la propensione del giocatore a rischiare la giocata.

1	25	P. REINA	26.33%	1	14	E. SHOMURODOV	51.75%
2	10	LUIS ALBERTO	25.90%	2	9	T. ABRAHAM	30.85%
3	21	S. MILINKOVIC-SAVIC	20.73%	3	22	N. ZANIOLO	23.73%
4	9	PEDRO	19.89%	4	5	M. VINA	22.88%
5	77	A. MARUSIC	19.68%	5	2	R. KARSDORP	21.45%

PRESSIONE RICEVUTA

Misura quanto il portatore di palla è pressato dalla squadra avversaria. Dipende dalla velocità, dalla direzione di corsa e dalla distanza del giocatore avversario rispetto all'avversario che si trova a minore distanza.

1	17	C. IMMOBILE	69.00%	1	14	E. SHOMURODOV	71.09%
2	6	L. LEIVA	61.29%	2	9	T. ABRAHAM	68.17%
3	32	D. CATALDI	59.05%	3	77	H. MKHITARYAN	62.63%
4	21	S. MILINKOVIC-SAVIC	58.46%	4	22	N. ZANIOLO	53.97%
5	10	LUIS ALBERTO	55.00%	5	17	J. VERETOUT	52.32%

DISPONIBILITÀ AL PASSAGGIO

Quanto un giocatore si smarca dagli avversari per ricevere il passaggio dal compagno. Valore percentuale tra 0 e 100. Viene calcolato per tutti i compagni di squadra del giocatore in possesso di palla.

1	77	A. MARUSIC	74.81%	1	5	M. VINA	84.83%
2	7	FELIPE ANDERSON	74.61%	2	2	R. KARSDORP	81.17%
3	33	F. ACERBI	74.15%	3	23	G. MANCINI	80.68%
4	3	LUIZ FELIPE	73.99%	4	3	R. IBANEZ	79.89%
5	23	E. HYSAJ	73.98%	5	4	B. CRISTANTE	75.97%



LAZIO

3-2

ROMA



RANKING GIOCATORI [Performance Chilometriche-Velocistiche]

Jog - Run - Sprint (km)			
1	SERGEJ MILINKOVIC-SAVIC	totale km 11.87	
	2.301	8.592	0.977
2	PEDRO	totale km 10.897	
	3.066	6.622	1.209
3	LUIZ FELIPE	totale km 10.801	
	2.769	7.262	0.77
4	FRANCESCO ACERBI	totale km 10.57	
	2.771	7.054	0.745
5	ADAM MARUSIC	totale km 10.351	
	2.523	6.892	0.936

Velocità media in Run (km/h)			
1	V. MURIQI	LAZ	8.6
2	L. LEIVA	LAZ	7.9
3	S. MILINKOVIC-SAVIC	LAZ	7.9
4	D. CATALDI	LAZ	7.7
5	LUIS ALBERTO	LAZ	7.7

Velocità in Sprint (km/h)			
1	C. IMMOBILE	LAZ	33.19
2	A. MARUSIC	LAZ	32.68
3	L. LEIVA	LAZ	32.66
4	PEDRO	LAZ	32.35

Jog - Run - Sprint (km)			
1	BRYAN CRISTANTE	totale km 12.1	
	2.541	8.859	0.7
2	HENRIKH MKHITARYAN	totale km 11.367	
	2.593	7.849	0.925
3	JORDAN VERETOUT	totale km 10.799	
	2.694	7.269	0.836
4	ROGER IBANEZ	totale km 10.401	
	3.09	6.468	0.843
5	GIANLUCA MANCINI	totale km 10.155	
	3.049	6.432	0.674

Velocità media in Run (km/h)			
1	C. SMALLING	ROM	8
2	B. CRISTANTE	ROM	7.7
3	N. ZALEWSKI	ROM	7.7
4	H. MKHITARYAN	ROM	7.2
5	EL SHAARAWY	ROM	7

Velocità in Sprint (km/h)			
1	G. MANCINI	ROM	33.19
2	N. ZANIOLO	ROM	32.98
3	EL SHAARAWY	ROM	32.57
4	R. IBANEZ	ROM	31.21

PERFORMANCE DI SQUADRA [Chilometriche-Velocistiche]

Distanza percorsa (km)	109.459
Velocità Media (km/h)	6.8

Jog-Run-Sprint (km 109.459)		
26.894	72.65	9.915

Distanza percorsa (km)	105.168
Velocità Media (km/h)	6.5

Jog-Run-Sprint (km 105.168)		
28.715	67.526	8.927

I dati fisici sono relativi alla rilevazione live e potranno differire da quelli certificati consegnati successivamente agli staff tecnici

Roma 26/09/2021 STADIO OLIMPICO - 18:00



LAZIO

3-2

ROMA



HEATMAP

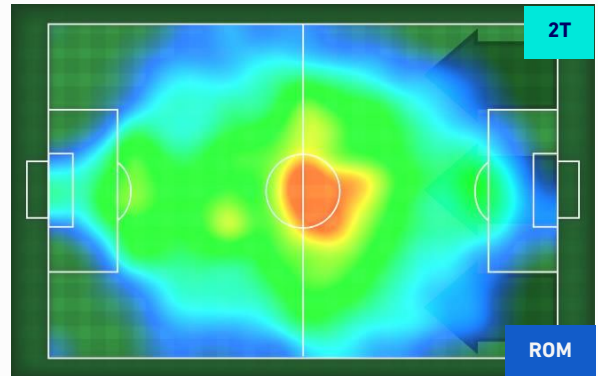
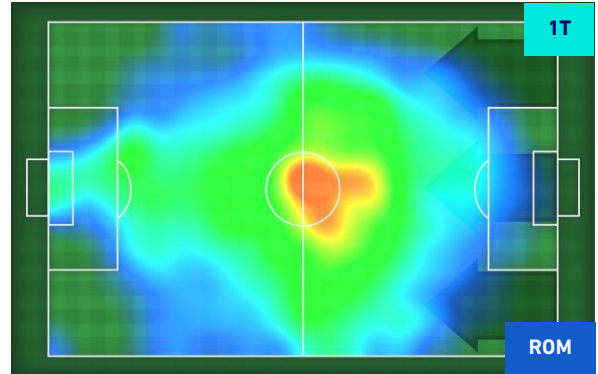
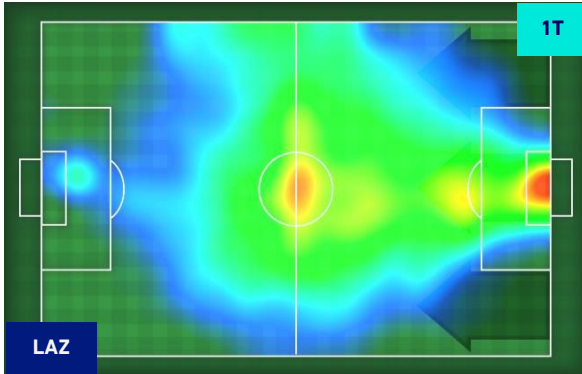



LAZIO

3-2

ROMA



POSIZIONI MEDIE

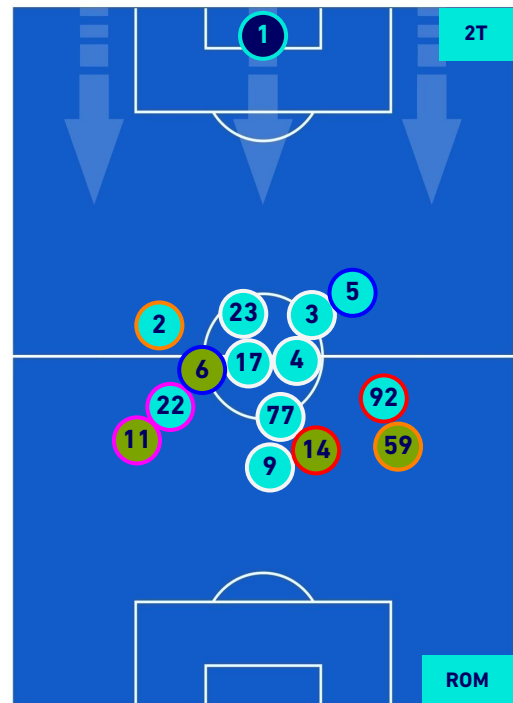
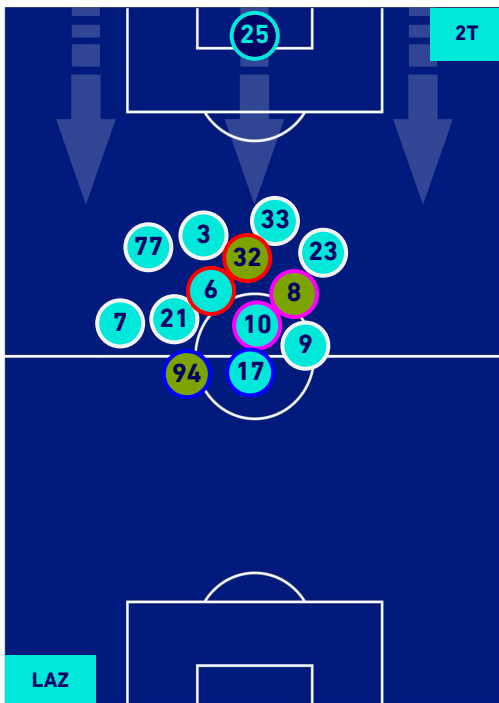
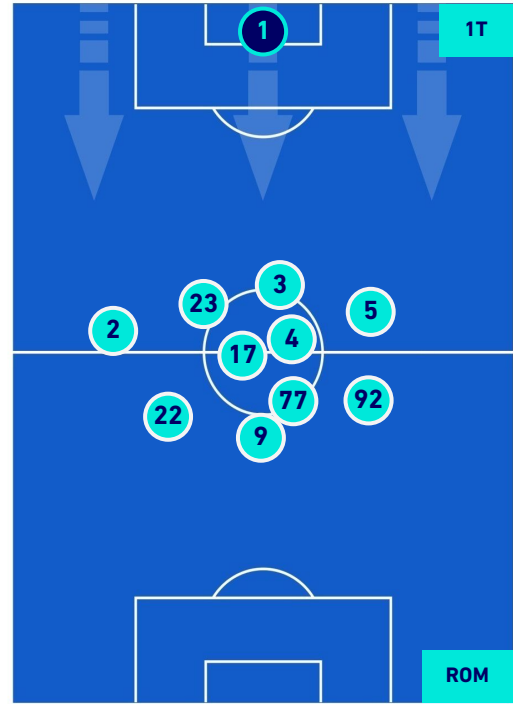
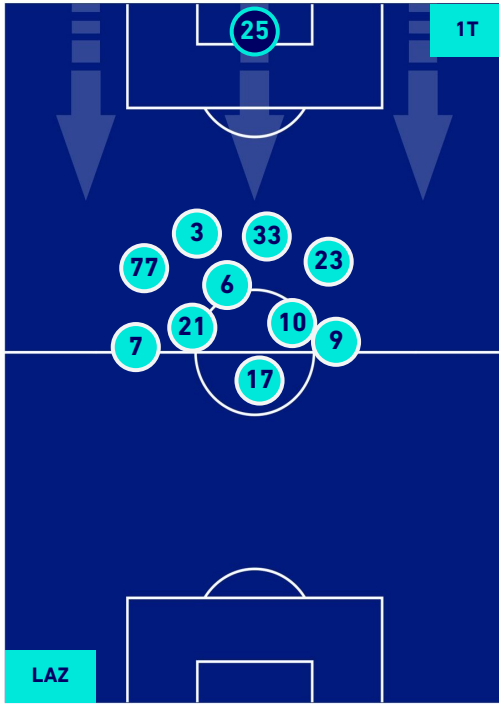

- Legenda:**
- 1^ Sostituzione
 - Giocatore Entrato
 - Giocatore Uscito
 -
 - 2^ Sostituzione
 - Giocatore Entrato
 - Giocatore Uscito
 - Giocatore Entrato in sostituzione di
 - 3^ Sostituzione
 - Giocatore Entrato
 - Giocatore Uscito
 - Giocatore Entrato in sostituzione di
 - 4^ Sostituzione
 - Giocatore Entrato
 - Giocatore Uscito
 - Giocatore Entrato in sostituzione di



LAZIO

3-2

ROMA



POSIZIONI MEDIE POSSESSO PALLA [proprio]

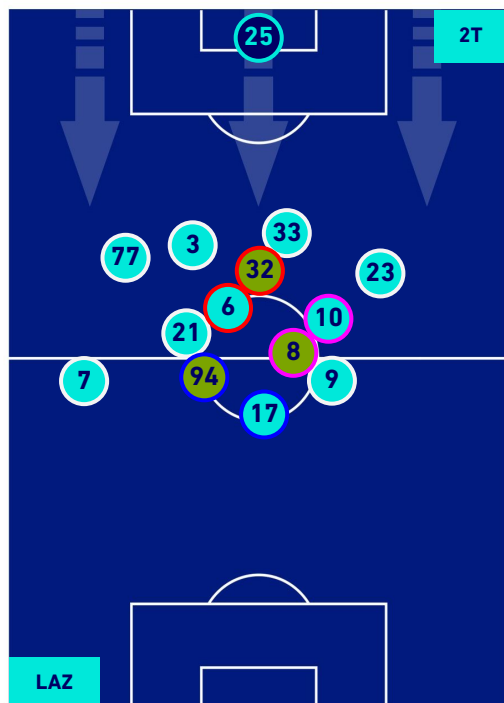
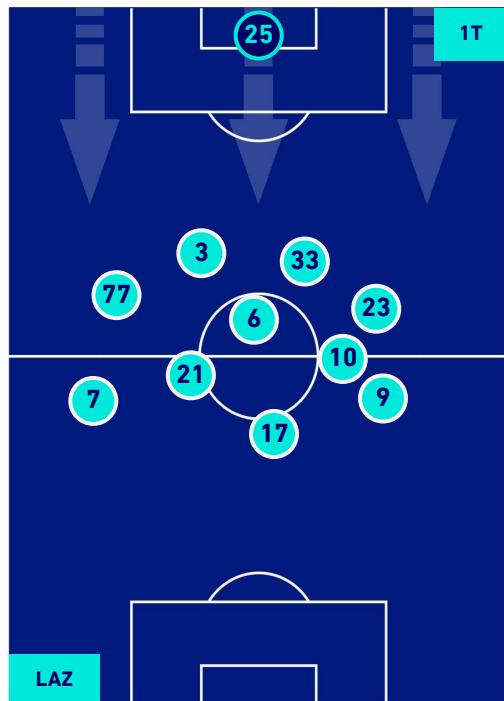

Legenda:

1ª Sostituzione

2ª Sostituzione

3ª Sostituzione

4ª Sostituzione

Giocatore Entrato

Giocatore Entrato

Giocatore Entrato

Giocatore Entrato

Giocatore Uscito

Giocatore Uscito

Giocatore Uscito

Giocatore Uscito

Giocatore Entrato in sostituzione di

Giocatore Entrato in sostituzione di

Giocatore Entrato in sostituzione di





LAZIO

3-2

ROMA



POSIZIONI MEDIE POSSESSO PALLA [avversario]

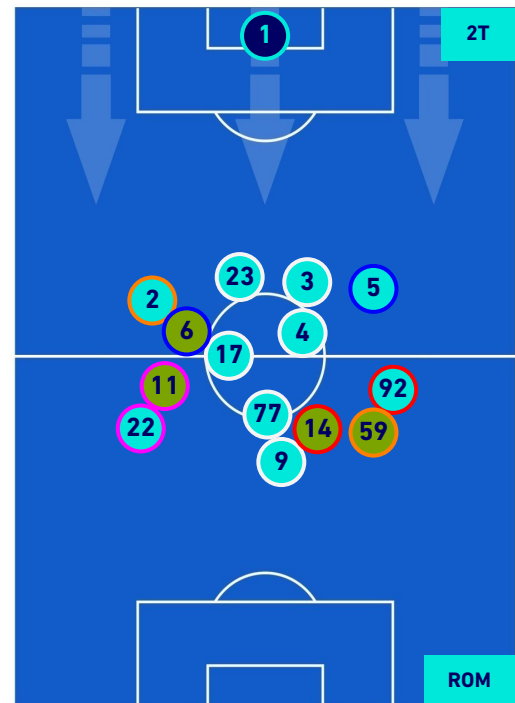
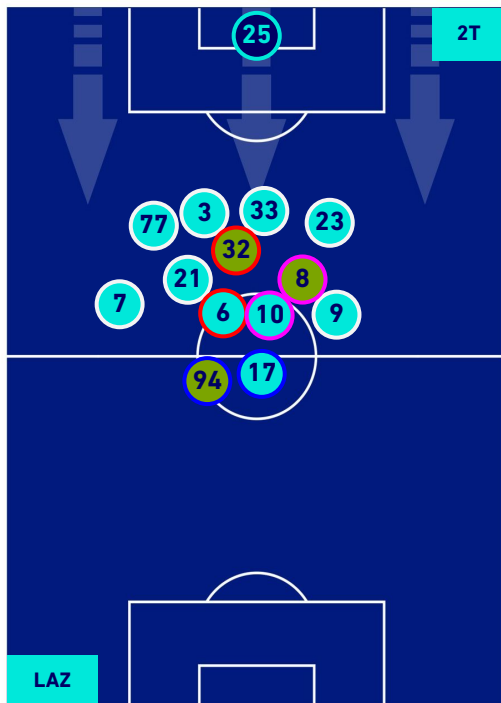
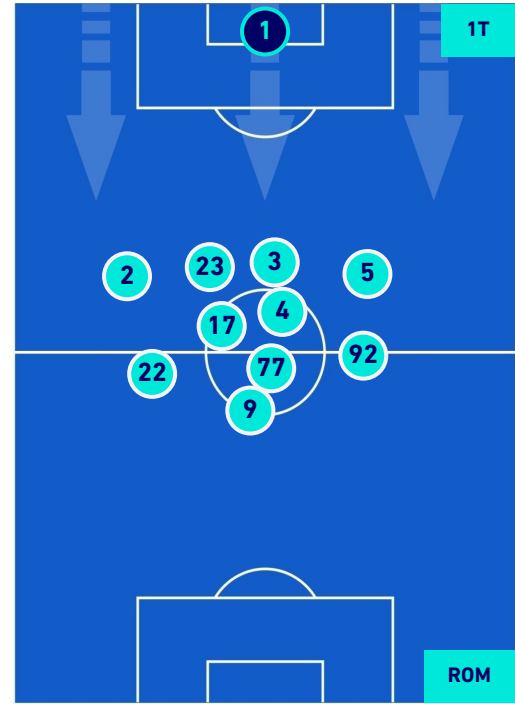
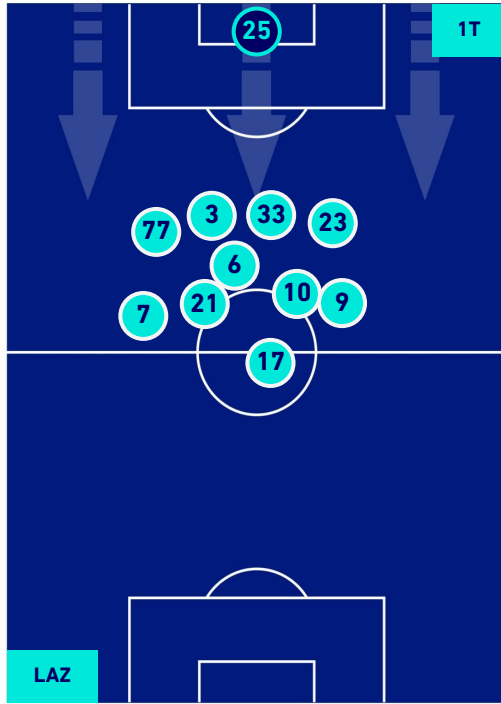

- Legenda:**
- 1^ Sostituzione
 - Giocatore Entrato
 - Giocatore Uscito
 -
 - 2^ Sostituzione
 - Giocatore Entrato
 - Giocatore Uscito
 - Giocatore Entrato in sostituzione di
 - 3^ Sostituzione
 - Giocatore Entrato
 - Giocatore Uscito
 - Giocatore Entrato in sostituzione di
 - 4^ Sostituzione
 - Giocatore Entrato
 - Giocatore Uscito
 - Giocatore Entrato in sostituzione di



LAZIO

3-2

ROMA



BARICENTRO 1° TEMPO

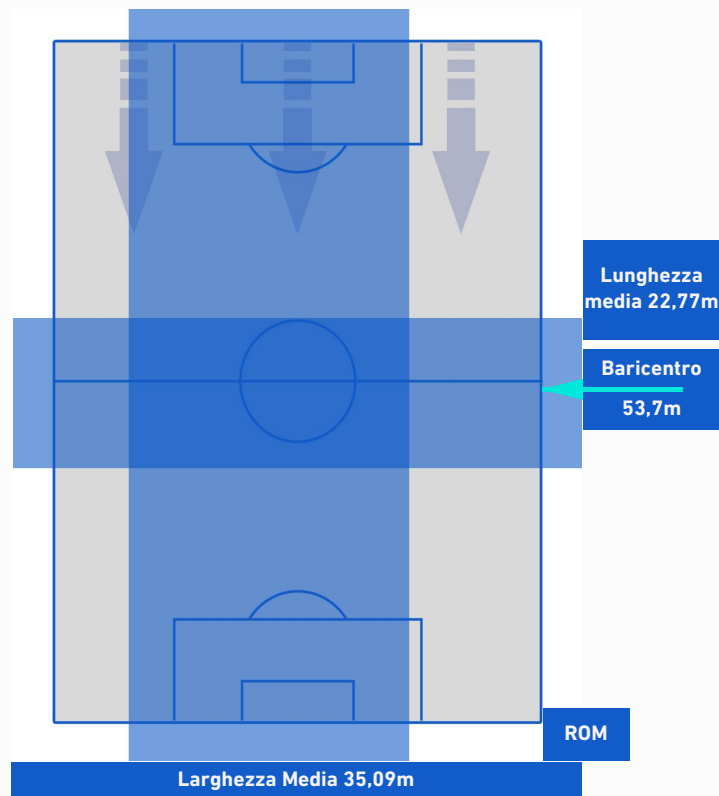
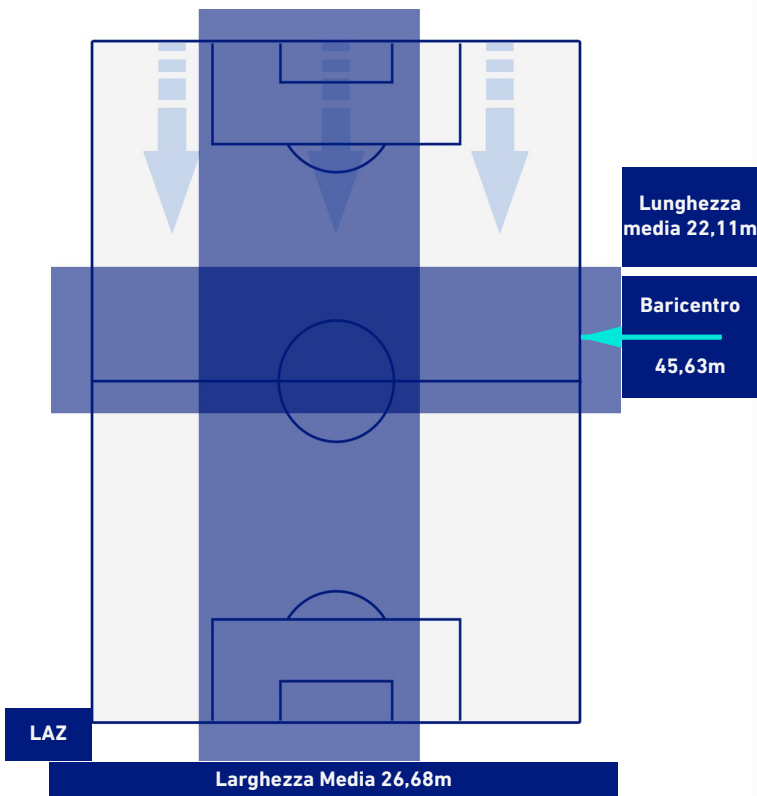

BARICENTRO 2° TEMPO

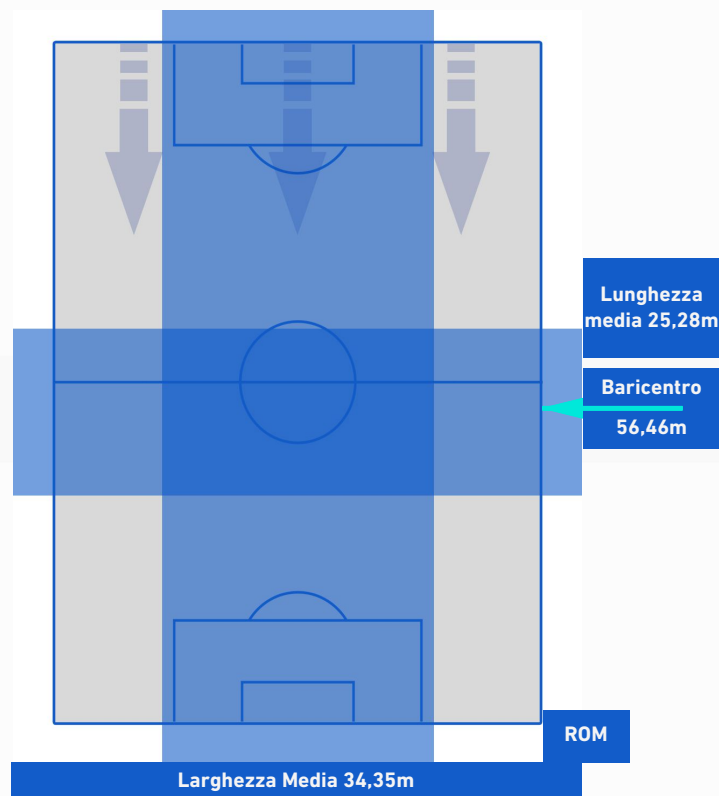
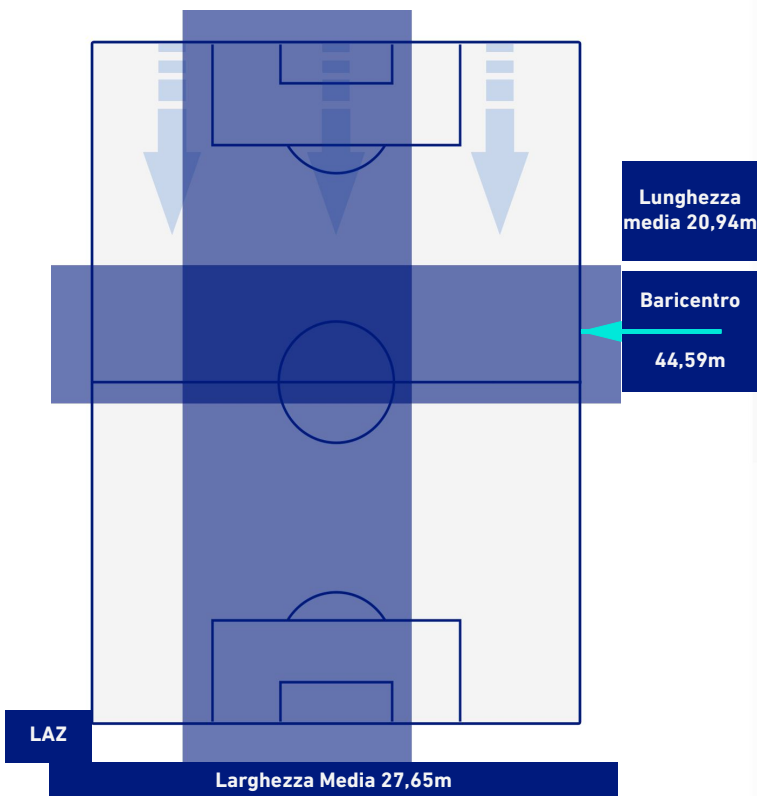



LAZIO

3-2

ROMA



BARICENTRO POSSESSO PROPRIO

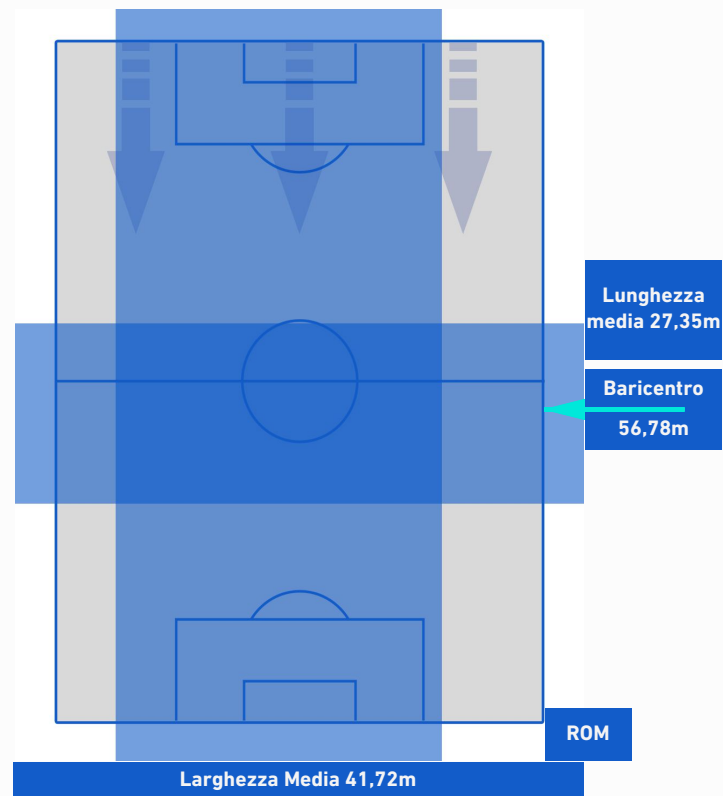
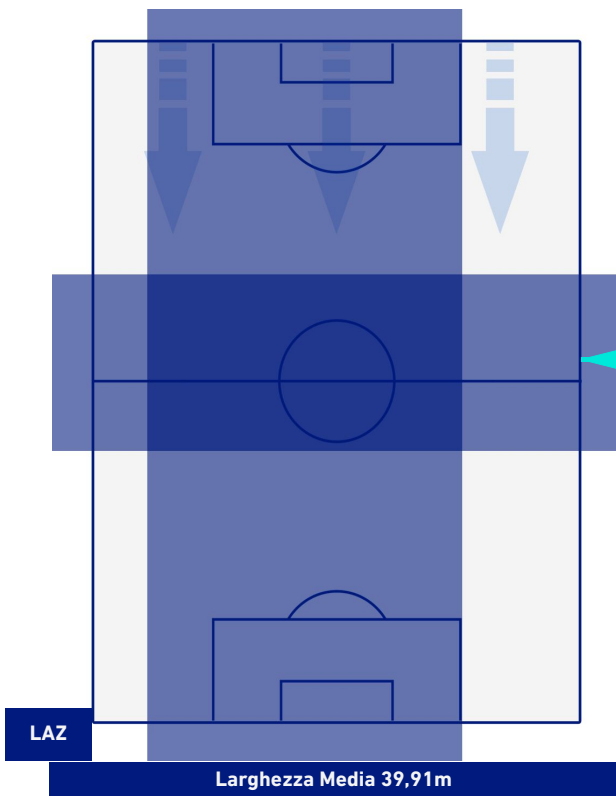

BARICENTRO POSSESSO AVVERSARIO

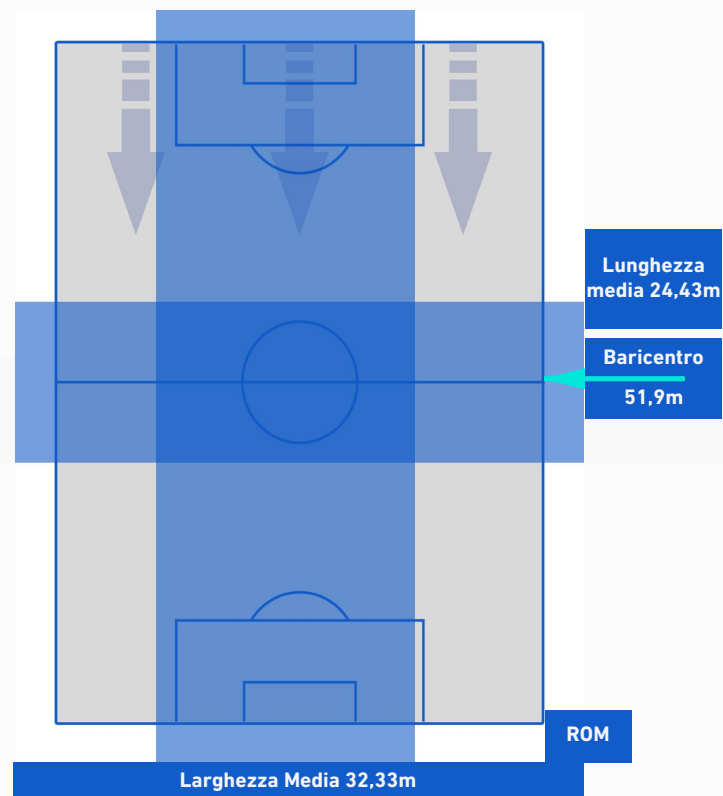
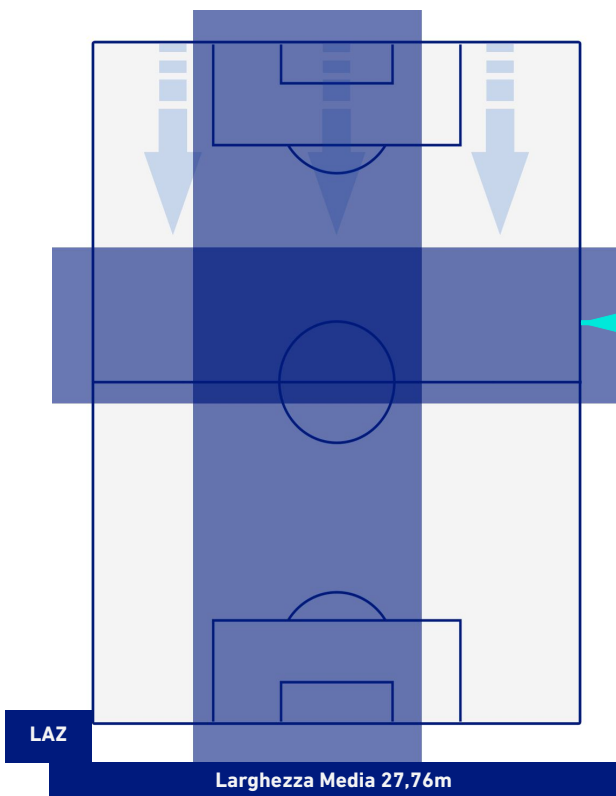

Roma 26/09/2021 STADIO OLIMPICO - 18:00



LAZIO

3-2

ROMA



BILANCIAMENTO OFFENSIVO



25	Azioni di attacco	37
10	Tiri totali	20
7	Occasioni da gol	8



ZONE DI TIRO

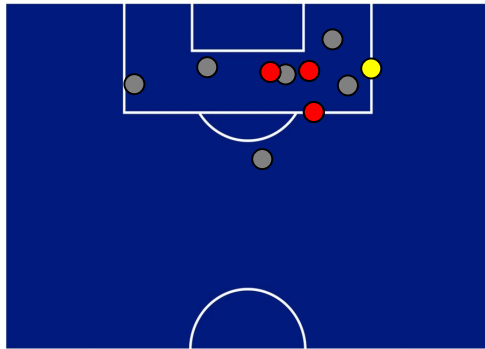

3	Gol	2
4	In porta	8
6	Fuori Porta	8
0	Respinto	6

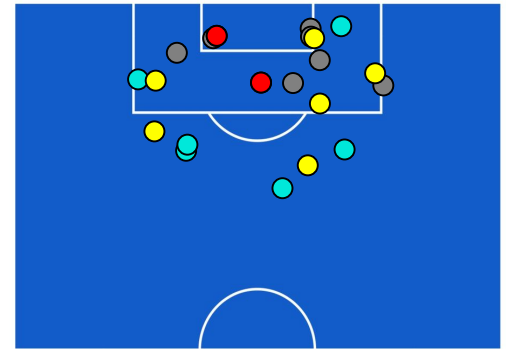

TOCCHI PALLA

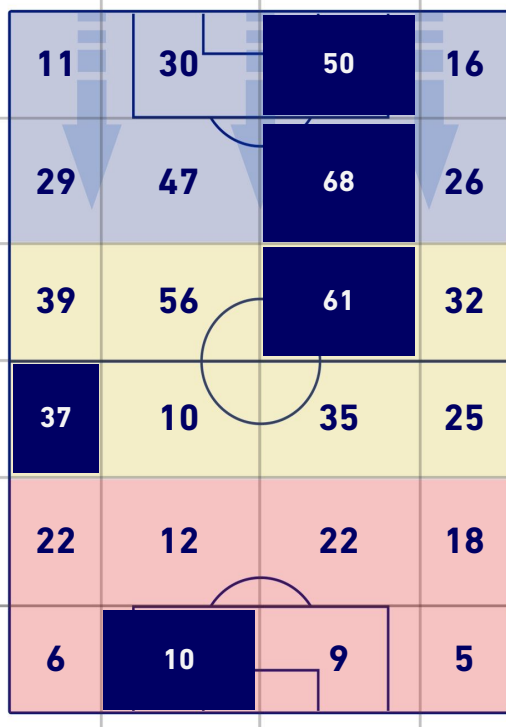

676	Palloni giocati totali	671
277	DIFESA	204
295	CENTROCAMPO	277
104	ATTACCO	190

19	Tocchi area avversaria	47	
C. IMMOBILE	7	12	N. ZANILOLO
MILINKOVIC-SAVIC	6	6	R. IBANEZ
FELIPE ANDERSON	4	6	T. ABRAHAM

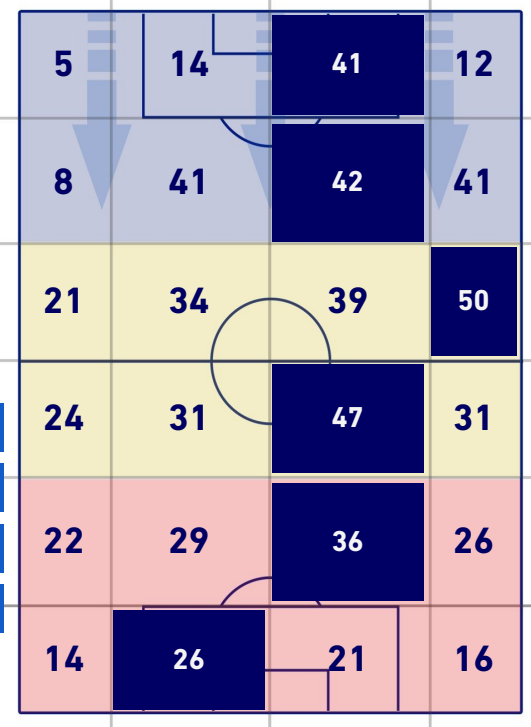



LAZIO

3-2

ROMA



GIOCATORI CHIAVE

FELIPE ANDERSON 7

Ruolo:	Attaccante
Presenze in Serie A:	142
Gol in Serie A:	26
Data Nascita:	15/04/1993
Nazionalità:	BRA

Jog 25% - Run 65% - Sprint 10% Km 10.171

2.547	6.57	1.054
-------	------	-------

Statistiche

Minuti giocati	97'
Gol	1
Occasioni da gol	1
Tiri	1
Tiri in porta	1(1)
Assist	1
Palle giocate	50
Passaggi riusciti	17
Passaggi riusciti/tentati (%)	74%
Passaggi chiave	1
Recuperi	2
Falli subiti	3

HeatMap

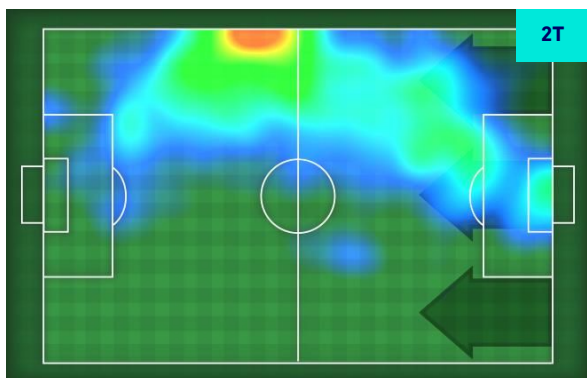
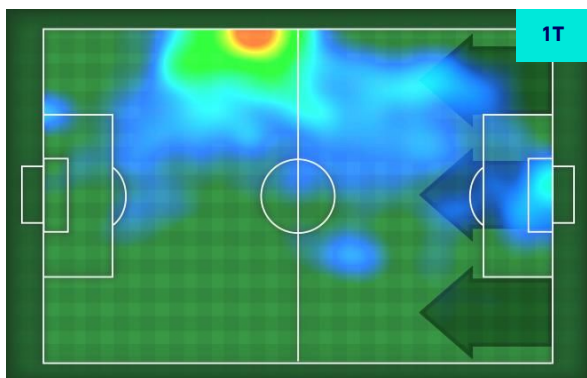

JORDAN VERETOUT 17

Ruolo:	Centrocampista
Presenze in Serie A:	136
Gol in Serie A:	32
Data Nascita:	01/03/1993
Nazionalità:	FRA

Jog 25% - Run 67% - Sprint 8% Km 10.799

2.694	7.269	0.836
-------	-------	-------

Statistiche

Minuti giocati	97'
Gol	1
Occasioni da gol	2
Tiri	2
Tiri in porta	2(1)
Assist	1
Palle giocate	67
Passaggi riusciti	45
Passaggi riusciti/tentati (%)	90%
Passaggi chiave	2
Recuperi	3
Falli subiti	2

HeatMap

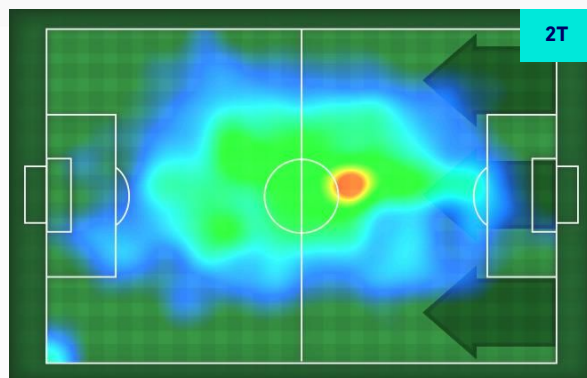
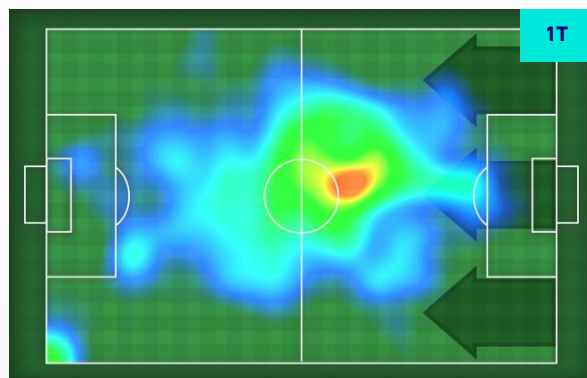

Roma 26/09/2021 STADIO OLIMPICO - 18:00



LAZIO

3-2

ROMA



I dati statistici sopra riportati sono da intendersi definitivi decorse 24 ore dalla fine della partita.

Le sanzioni disciplinari sono ufficiose, come risultate dal rilevamento in tempo reale durante la gara e saranno ufficializzate al momento dell'omologazione da parte degli organi competenti.

Nel caso di gol di dubbia attribuzione, la Lega Serie A ufficializzerà il marcatore il giorno successivo ad ogni turno di campionato

Il dato del possesso palla è rilevato in diretta attraverso il mezzo televisivo, con una stima di errore del 5% dovuta a stacchi di immagine e replay.