



Giornata 34
SERIE A TIM 2021-2022

MATCH REPORT



LAZIO



MILAN

Roma 24/04/2022
STADIO OLIMPICO 20:45



LAZIO

1 - 2

MILAN



FORMAZIONI

LAZIO	
1	THOMAS STRAKOSHA (P)
29	MANUEL LAZZARI
4	GIL PATRIC
33	FRANCESCO ACERBI
26	STEFAN RADU
21	SERGEJ MILINKOVIC-SAVIC
6	LUCAS LEIVA
10	LUIS ALBERTO
7	FELIPE ANDERSON
17	CIRO IMMOBILE
20	MATTIA ZACCAGNI



A disposizione	
25	PEPE REINA
31	MARIUS ADAMONIS
3	LUIZ FELIPE
8	JEAN-DANIEL AKPA AKPRO
11	JOVANE CABRAL
16	DIMITRIJE KAMENOVIC
18	LUKA ROMERO
23	ELSEID HYSAJ
27	RAUL MORO
32	DANILO CATALDI
77	ADAM MARUSIC
88	TOMA BASIC

Allenatore: **MAURIZIO SARRI**

Arbitro: **MARCO GUIDA**
Guardalinee: **FILIPPO MELI**
Guardalinee: **GIORGIO PERETTI**

MILAN	
(P)	MIKE MAIGNAN 16
	DAVIDE CALABRIA 2
	PIERRE KALULU 20
	FIKAYO TOMORI 23
	THEO HERNANDEZ 19
	SANDRO TONALI 8
	FRANK KESSIE 79
	JUNIOR MESSIAS 30
	BRAHIM DIAZ 10
	RAFAEL LEAO 17
	OLIVIER GIROUD 9

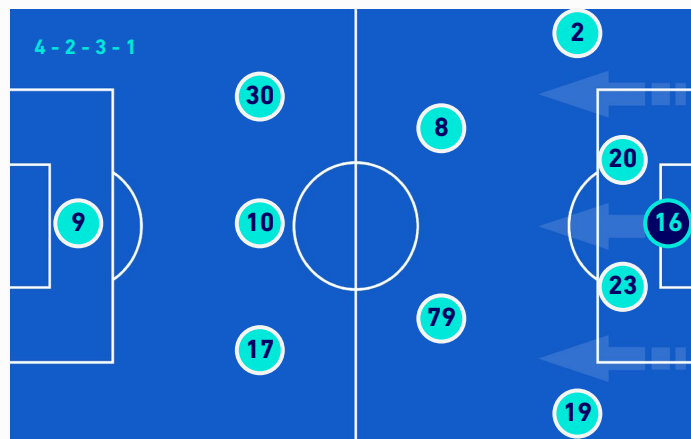

A disposizione	
	CIPRIAN TATARUSANU 1
	ANTONIO MIRANTE 83
	FODE' BALLO-TOURE' 5
	SAMUEL CASTILLEJO 7
	ZLATAN IBRAHIMOVIC 11
	ANTE REBIC 12
	ALESSIO ROMAGNOLI 13
	MARKO LAZETIC 22
	RADE KRUNIC 33
	TIEMOUE' BAKAYOKO 41
	MATTEO GABBIA 46
	ALEXIS SAELEMAEKERS 56

Allenatore: **STEFANO PIOLI**

Quarto Uomo: **MARCO PICCININI**
V.A.R.: **DANIELE ORSATO**
A.V.A.R.: **LUCA ZUFFERLI**

Roma 24/04/2022 STADIO OLIMPICO - 20:45



LAZIO

1 - 2

MILAN



CRONOLOGIA

LAZ



1T 0' | 45+2' 2T 46' | 90+6'

MIL

LAZIO

MILAN

1

2

	C. IMMOBILE	4'	
	(S. MILINKOVIC-SAVIC)	4'	
	T. STRAKOSHA	8'	
	L. LEIVA	53'	
	D. CATALDI L. LEIVA	60'	
	T. BASIC LUIS ALBERTO	60'	
	A. MARUSIC S. RADU	63'	
	D. CATALDI	74'	
	E. HYSAJ M. LAZZARI	80'	
	LUIZ FELIPE G. PATRIC	80'	

	F. TOMORI	26'	
	O. GIROUD	50'	
	(R. LEAO)	50'	
	Z. IBRAHIMOVIC B. DIAZ	68'	
	A. REBIC O. GIROUD	68'	
	R. KRUNIC J. MESSIAS	70'	
	P. KALULU	83'	
	Z. IBRAHIMOVIC	85'	
	A. SAELEMAEKERS R. LEAO	86'	
	S. TONALI	90'+2'	
	(Z. IBRAHIMOVIC)	90'+2'	
	S. TONALI	90'+4'	

Legenda:

Gol	Rigore	Ammonizione	Espulsione	Doppia Ammonizione
Autogol	Rigore sbagliato	Assist	Sostituzione	



LAZIO

1 - 2

MILAN



TEMPO DI GIOCO



Effettivo:
51%

1° Tempo - 2° Tempo
25'24 - 24'13



POSSESSO PALLA

Tempo Effettivo 49'37

23'18 (47%)	26'19 (53%)
-------------	-------------

LAZIO

MILAN

Totale 23'18

16'01 (69%)	7'17 (31%)
-------------	------------

PROPRIA META' CAMPO

LAZIO

META' CAMPO AVVERSARIA

Totale 26'19

15'06 (57%)	11'13 (43%)
-------------	-------------

PROPRIA META' CAMPO

MILAN

META' CAMPO AVVERSARIA

POSSESSO PALLA PER QUARTI

1T	0'-15'	2T	0'-15'
3'29	4'57	2'41	3'25
	16'-30'		16'-30'
3'52	4'00	5'03	3'57
	31'-47'		31'-50'
4'38	4'28	3'35	5'32

STATISTICHE SQUADRE

	LAZ	MIL
Tiri	7	25
Tiri in porta	2(1)	8(2)
Tiri in porta diretti da palla inattiva		1
Tiri in porta da area	1	4
Tiri fuori	3	8
Tiri respinti	2	9
Occasioni da gol	6	17
Passaggi chiave	5	15
Assist	1	2
Falli fatti	13	15
Corner	2	8
Fuorigioco		2
Cross utili/tentati	3/6	10/18
Dribbling	6	21
Passaggi riusciti	323	361
Passaggi riusciti/tentati (%)	79%	80%
Passaggi 3/4 riusciti	62	92
Palloni giocati in avanti riusciti	133	175
Passaggi lunghi	25	29
Parate	6	1
Recuperi	60	65



LAZIO

1-2

MILAN



STATISTICHE GIOCATORE

LAZIO		MIN	GS	AUT	PA	PI	PPU	AMM	DAM	ESP																		
1	T. STRAKOSHA	98'	2		6		1	1			MIN	G	AUT	T	TP	PL	OG	FS	PG	AS	PC	P	P(%)	PA	R	AMM	DAM	ESP
29	M. LAZZARI	82'			1			1	3	39							1	3	39		1	17	85	8	5			
4	G. PATRIC	82'								44									44			33	92	8	3			
33	F. ACERBI	98'			1			1	1	53									53		1	34	77	5	7			
26	S. RADU	65'								36									36			17	77	5	5			
21	S. MILINKOVIC-SAVIC	98'			2			2	2	78	1	1							78	1	1	35	65	23	4			
6	L. LEIVA	62'								34									34			20	91	10	5	1		
10	LUIS ALBERTO	62'			2	1				43									43			26	84	12	3			
7	FELIPE ANDERSON	98'								63									63			36	84	22	12			
17	C. IMMOBILE	98'	1		1	1		4	56										56			22	69	15	1			
20	M. ZACCAGNI	98'						3	36										36			11	73	7	1			
3	LUIZ FELIPE	16'								11									11			7	78	3	3			
23	E. HYSAJ	16'								12									12			6	75	1	2			
32	D. CATALDI	36'						1	1	29		1							29		1	18	78	5	5	1		
77	A. MARUSIC	33'								19									19			6	67	1	4			
88	T. BASIC	36'							1	14									14			7	88	3				

MILAN		MIN	GS	AUT	PA	PI	PPU	AMM	DAM	ESP																		
16	M. MAIGNAN	98'	1		1						MIN	G	AUT	T	TP	PL	OG	FS	PG	AS	PC	P	P(%)	PA	R	AMM	DAM	ESP
2	D. CALABRIA	98'						1	2	70							1	2	70		1	33	66	16	4			
20	P. KALULU	98'						2		80							2		80		2	65	94	22	8	1		
23	F. TOMORI	98'			1			1	1	69							1	1	69		1	45	82	10	7	1		
19	T. HERNANDEZ	98'			2	1		2	3	71							2	3	71		2	34	85	20	9			
8	S. TONALI	98'	1		3	1		1	1	65							1	1	65		1	37	82	19	11	1		
79	F. KESSIE	98'			1	1		1		56									56		1	36	84	13	8			
30	J. MESSIAS	72'			3			2		59							2		59		2	24	77	19	2			
10	B. DIAZ	70'			2			2	3	27							2	3	27		2	14	93	10	3			
17	R. LEO	88'			6	2		3	1	53	1	2					3	1	53	1	2	16	59	13	5			
9	O. GIROUD	70'	1		4	1				22									22			8	67	7	1			
11	Z. IBRAHIMOVIC	28'			2	1		1		11	1						1		11	1		6	75	6	1	1		
12	A. REBIC	28'			1	1		1		18									18		1	7	70	7	2			
33	R. KRUNIC	26'						1		16									16			8	73	6	3			
56	A. SAELEMAEKERS	10'								4									4			2	100	1	1			

Legenda

- AMM Ammonizioni
- AUT Autogol
- PG Palle giocate
- DAM Doppia ammonizione
- ESP Espulsioni Dirette
- G Gol
- GS Gol subiti
- MIN Minuti giocati
- AS Assist
- FS Falli subiti
- T Tiri
- TP Tiri in porta
- OG Occasioni da gol
- PL Pali
- PA Parate
- PI Parate da palla inattiva
- PPU Parate da punizione diretta
- P(%) Passaggi riusciti/tentati (%)
- PC Passaggi chiave
- PA Palloni giocati in avanti riusciti
- P Passaggi riusciti
- R Recuperi

RANKING GIOCATORI

Tiri		Tiri in porta		Passaggi 3/4 riusciti		Occasioni da gol	
1	R. LEO MIL 6	1	R. LEO MIL 2	1	S. MILINKOVIC-SAVIC LAZ 14	1	R. LEO MIL 3
2	O. GIROUD MIL 4	2	O. GIROUD MIL 1	2	FELIPE ANDERSON LAZ 13	2	B. DIAZ MIL 2
3	J. MESSIAS MIL 3	3	T. HERNANDEZ MIL 1	3	R. LEO MIL 12	3	T. HERNANDEZ MIL 2
4	S. TONALI MIL 3	4	Z. IBRAHIMOVIC MIL 1	4	T. HERNANDEZ MIL 11	4	P. KALULU MIL 2
5	B. DIAZ MIL 2	5	C. IMMOBILE LAZ 1	5	J. MESSIAS MIL 11	5	J. MESSIAS MIL 2

Palle giocate		Passaggi riusciti		Passaggi chiave		Dribbling	
1	P. KALULU MIL 80	1	P. KALULU MIL 65	1	B. DIAZ MIL 2	1	R. LEO MIL 8
2	S. MILINKOVIC-SAVIC LAZ 78	2	F. TOMORI MIL 45	2	T. HERNANDEZ MIL 2	2	T. HERNANDEZ MIL 3
3	T. HERNANDEZ MIL 71	3	S. TONALI MIL 37	3	P. KALULU MIL 2	3	J. MESSIAS MIL 3
4	D. CALABRIA MIL 70	4	FELIPE ANDERSON LAZ 36	4	R. LEO MIL 2	4	S. MILINKOVIC-SAVIC LAZ 3
5	F. TOMORI MIL 69	5	F. KESSIE MIL 36	5	J. MESSIAS MIL 2	5	F. KESSIE MIL 2



LAZIO

1 - 2

MILAN



VIRTUAL COACH

INDICATORI DI SQUADRA

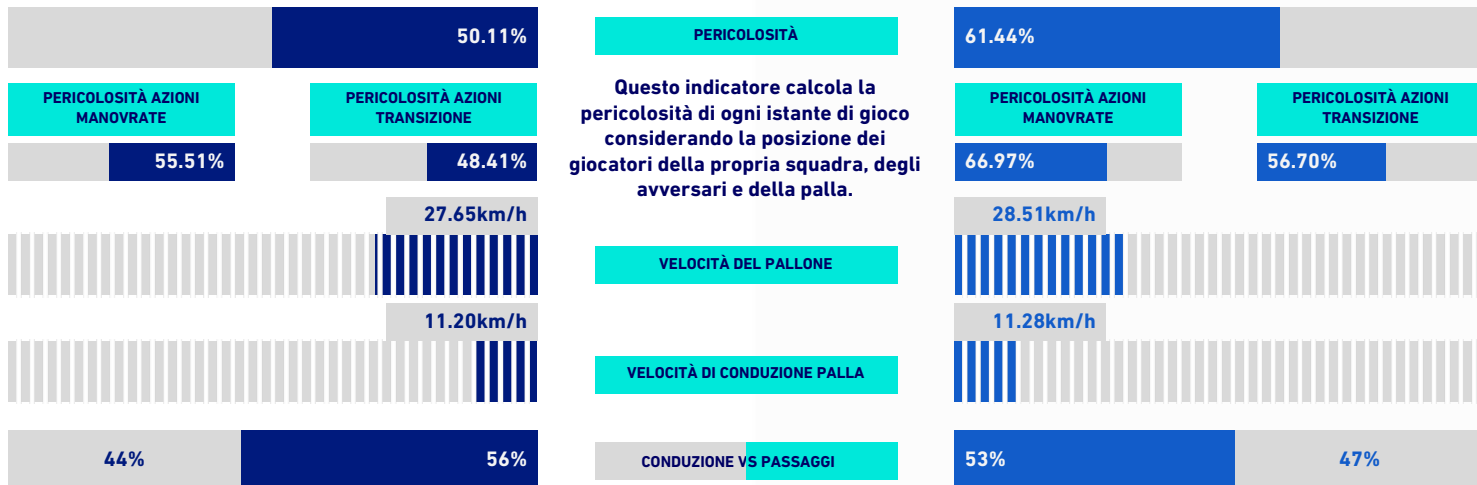

RECORDMEN

INDICE DI VERTICALITÀ

Numero di giocatori avversari superati da un passaggio verticale. Calcolato solo se il passaggio è andato a buon fine. Dà idea di quanto un giocatore tenda a superare le linee di pressione avversarie.

1	4	G. PATRIC	4.00	1	2	D. CALABRIA	5.16
2	20	M. ZACCAGNI	3.67	2	16	M. MIGNAN	5.00
3	88	T. BASIC	3.50	3	10	B. DIAZ	4.80
4	1	T. STRAKOSHA	3.46	4	17	R. LEO	3.91
5	6	L. LEIVA	3.43	5	30	J. MESSIAS	3.70

INDICE RISCHIO PASSAGGIO

Calcolato per ogni passaggio, solo se il passaggio è andato a buon fine. Misura la propensione del giocatore a rischiare la giocata.

1	4	G. PATRIC	49.59%	1	9	O. GIROUD	41.71%
2	32	D. CATALDI	33.69%	2	30	J. MESSIAS	35.62%
3	26	S. RADU	33.44%	3	8	S. TONALI	32.38%
4	1	T. STRAKOSHA	29.20%	4	17	R. LEO	24.79%
5	10	LUIS ALBERTO	26.18%	5	2	D. CALABRIA	22.82%

PRESSIONE RICEVUTA

Misura quanto il portatore di palla è pressato dalla squadra avversaria. Dipende dalla velocità, dalla direzione di corsa e dalla distanza del giocatore avversario rispetto all'avversario che si trova a minore distanza.

1	17	C. IMMOBILE	73.01%	1	9	O. GIROUD	75.30%
2	6	L. LEIVA	67.02%	2	10	B. DIAZ	72.60%
3	10	LUIS ALBERTO	63.13%	3	17	R. LEO	55.30%
4	21	S. MILINKOVIC-SAVIC	59.68%	4	79	F. KESSIE	53.59%
5	32	D. CATALDI	54.60%	5	8	S. TONALI	52.93%

DISPONIBILITÀ AL PASSAGGIO

Quanto un giocatore si smarca dagli avversari per ricevere il passaggio dal compagno. Valore percentuale tra 0 e 100. Viene calcolato per tutti i compagni di squadra del giocatore in possesso di palla.

1	26	S. RADU	72.09%	1	19	T. HERNANDEZ	82.34%
2	20	M. ZACCAGNI	70.77%	2	30	J. MESSIAS	76.42%
3	77	A. MARUSIC	69.77%	3	23	F. TOMORI	75.76%
4	29	M. LAZZARI	68.32%	4	2	D. CALABRIA	74.53%
5	7	FELIPE ANDERSON	66.09%	5	20	P. KALULU	70.08%



LAZIO

1-2

MILAN



RANKING GIOCATORI [Performance Chilometriche-Velocistiche]

Jog - Run - Sprint (km)			
1	SERGEJ MILINKOVIC-SAVIC	totale km 11.741	
	4.004	7.096	0.641
2	CIRO IMMOBILE	totale km 11.558	
	4.378	6.355	0.824
3	FELIPE ANDERSON	totale km 11.253	
	3.526	6.182	1.544
4	MATTIA ZACCAGNI	totale km 10.918	
	3.61	6.074	1.232
5	FRANCESCO ACERBI	totale km 10.513	
	3.278	6.025	1.209

Velocità media in Run (km/h)			
1	T. BASIC	LAZ	10.93
2	L. LEIVA	LAZ	10.91
3	C. IMMOBILE	LAZ	10.88
4	FELIPE ANDERSON	LAZ	10.83
5	F. ACERBI	LAZ	10.79

Velocità in Sprint (km/h)			
1	M. LAZZARI	LAZ	32.4
2	C. IMMOBILE	LAZ	32.37
3	FELIPE ANDERSON	LAZ	32.01
4	M. ZACCAGNI	LAZ	31.55
5	E. HYSAJ	LAZ	30.58

Jog - Run - Sprint (km)			
1	FRANK KESSIE	totale km 11.918	
	3.687	7.331	0.899
2	SANDRO TONALI	totale km 11.864	
	3.534	7.136	1.193
3	PIERRE KALULU	totale km 10.918	
	3.85	6.053	1.014
4	DAVIDE CALABRIA	totale km 10.534	
	3.896	5.856	0.78
5	THEO HERNANDEZ	totale km 10.451	
	3.692	5.396	1.362

Velocità media in Run (km/h)			
1	A. REBIC	MIL	10.89
2	B. DIAZ	MIL	10.84
3	S. TONALI	MIL	10.81
4	R. KRUNIC	MIL	10.72
5	P. KALULU	MIL	10.65

Velocità in Sprint (km/h)			
1	T. HERNANDEZ	MIL	32.79
2	J. MESSIAS	MIL	32.75
3	R. LEO	MIL	32.65
4	S. TONALI	MIL	32.53
5	F. TOMORI	MIL	32.46

PERFORMANCE DI SQUADRA [Chilometriche-Velocistiche]

Distanza percorsa (km)	112.97
Velocità Media (km/h)	6.72

Jog-Run-Sprint (km 112.97)		
37.065	65.167	10.737

Distanza percorsa (km)	108.976
Velocità Media (km/h)	6.64

Jog-Run-Sprint (km 108.976)		
37.817	60.871	10.288

I dati fisici sono relativi alla rilevazione live e potranno differire da quelli certificati consegnati successivamente agli staff tecnici

Jog:	0-7 km/h	Run:	7.1-15 km/h	Sprint:	15.1+ km/h	Jog + Run + Sprint:	Distanza Totale Percorsa
TOP Sprinter:	Picco di velocità istantaneo, top 5 giocatori per squadra						

Roma 24/04/2022 STADIO OLIMPICO - 20:45



LAZIO

1-2

MILAN



HEATMAP

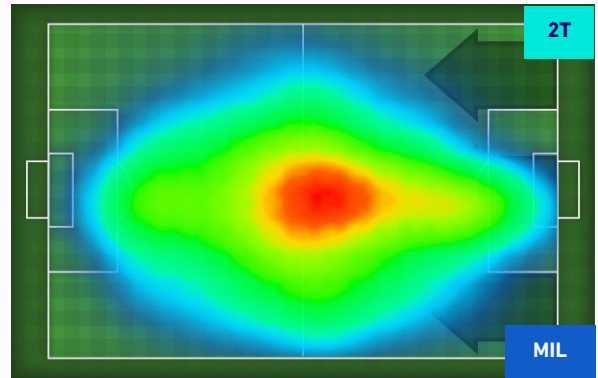
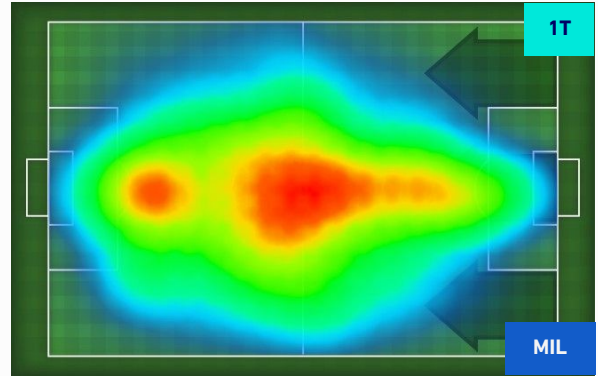



LAZIO

1-2

MILAN



POSIZIONI MEDIE

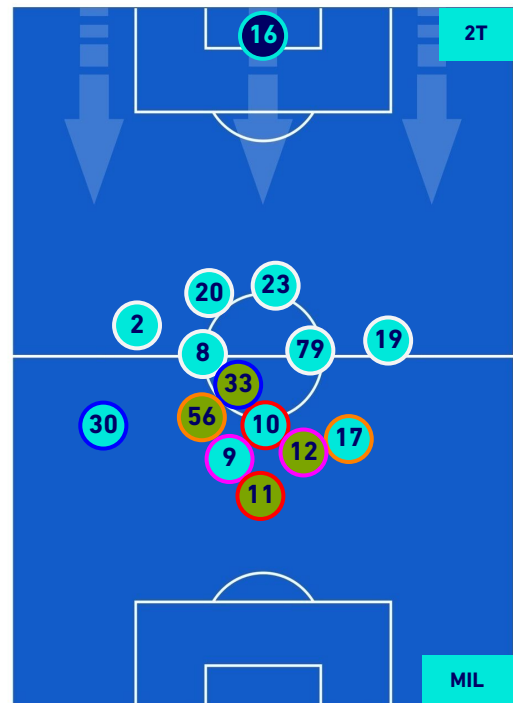
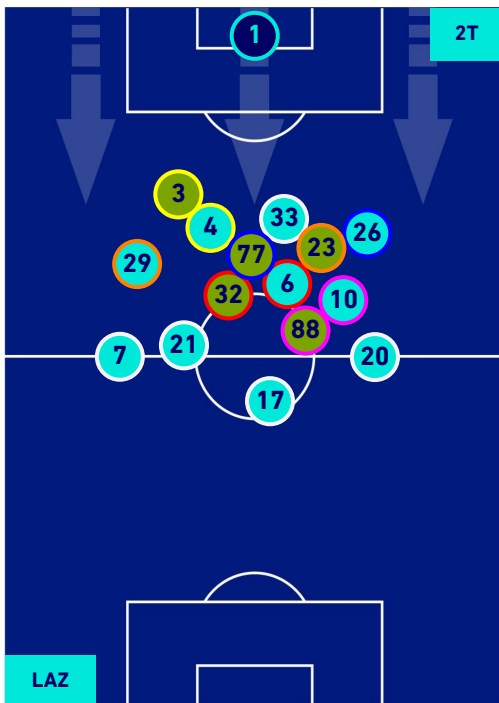
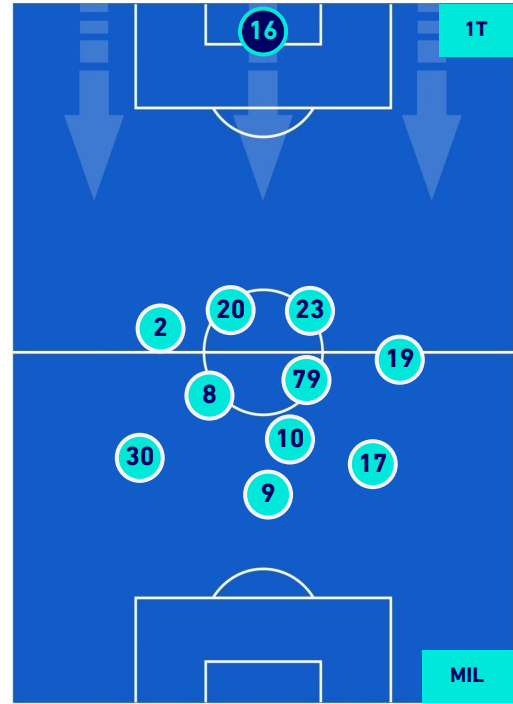
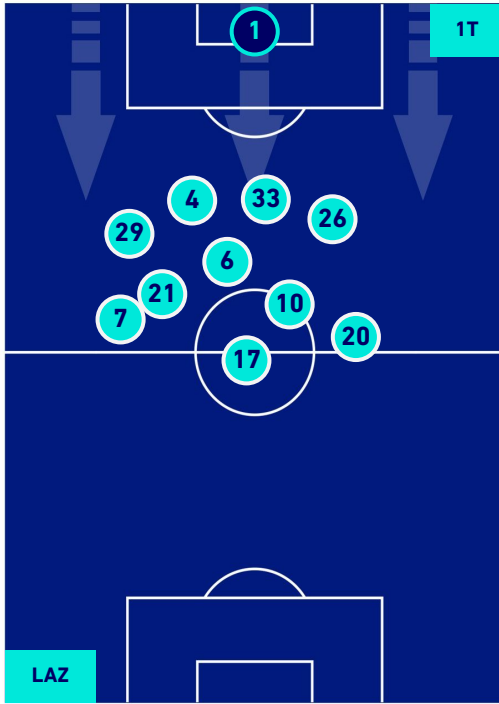

Legenda:

- | | | |
|-----------------|--------------------------------------|------------------|
| 1ª Sostituzione | Giocatore Entrato | Giocatore Uscito |
| 2ª Sostituzione | Giocatore Entrato | Giocatore Uscito |
| 3ª Sostituzione | Giocatore Entrato | Giocatore Uscito |
| 4ª Sostituzione | Giocatore Entrato | Giocatore Uscito |
| 5ª Sostituzione | Giocatore Entrato | Giocatore Uscito |
| | Giocatore Entrato in sostituzione di | Giocatore Uscito |
| | Giocatore Entrato in sostituzione di | Giocatore Uscito |
| | Giocatore Entrato in sostituzione di | Giocatore Uscito |
| | Giocatore Entrato in sostituzione di | Giocatore Uscito |
| | Giocatore Entrato in sostituzione di | Giocatore Uscito |



LAZIO

1-2

MILAN



POSIZIONI MEDIE POSSESSO PALLA [proprio]

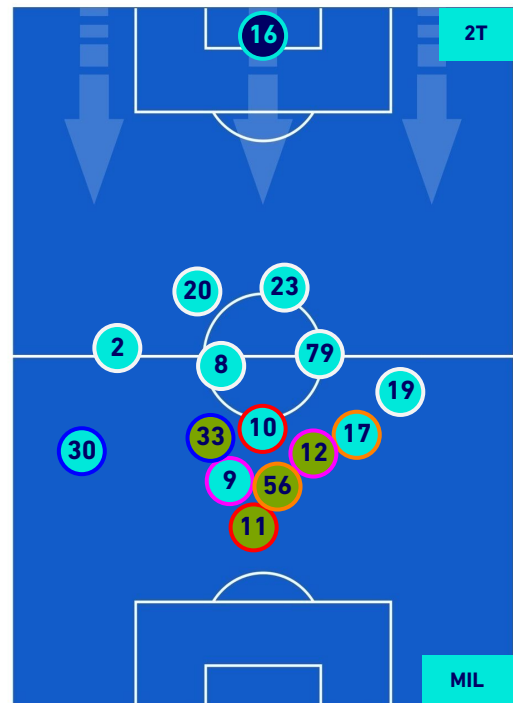
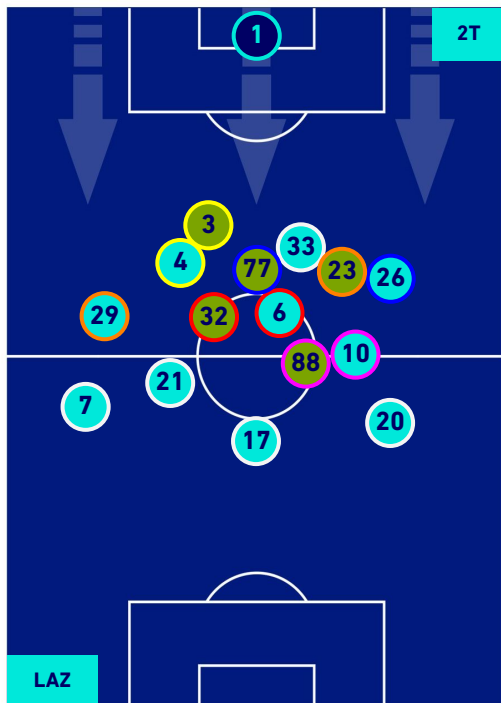
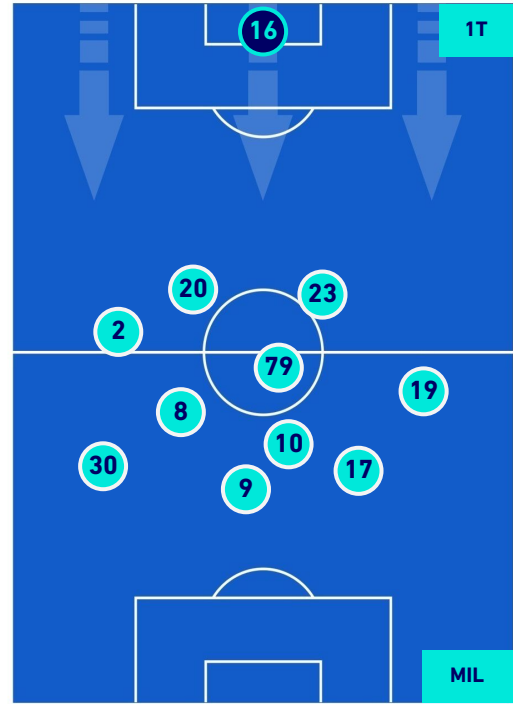
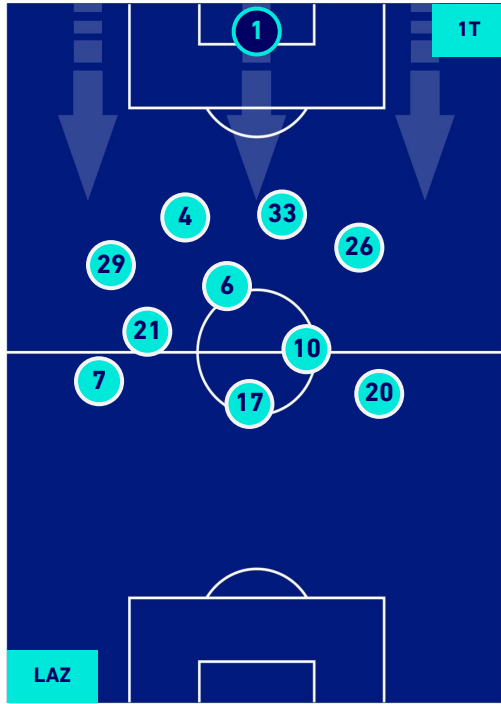

Legenda:

- | | | |
|-----------------|--------------------------------------|------------------|
| 1^ Sostituzione | Giocatore Entrato | Giocatore Uscito |
| 2^ Sostituzione | Giocatore Entrato | Giocatore Uscito |
| 3^ Sostituzione | Giocatore Entrato | Giocatore Uscito |
| 4^ Sostituzione | Giocatore Entrato | Giocatore Uscito |
| 5^ Sostituzione | Giocatore Entrato | Giocatore Uscito |
| | Giocatore Entrato in sostituzione di | Giocatore Uscito |
| | Giocatore Entrato in sostituzione di | Giocatore Uscito |
| | Giocatore Entrato in sostituzione di | Giocatore Uscito |
| | Giocatore Entrato in sostituzione di | Giocatore Uscito |
| | Giocatore Entrato in sostituzione di | Giocatore Uscito |



LAZIO

1-2

MILAN



POSIZIONI MEDIE POSSESSO PALLA [avversario]

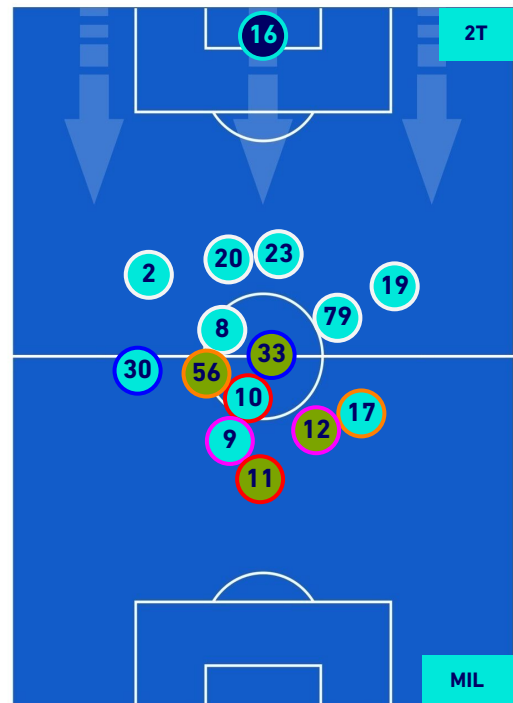
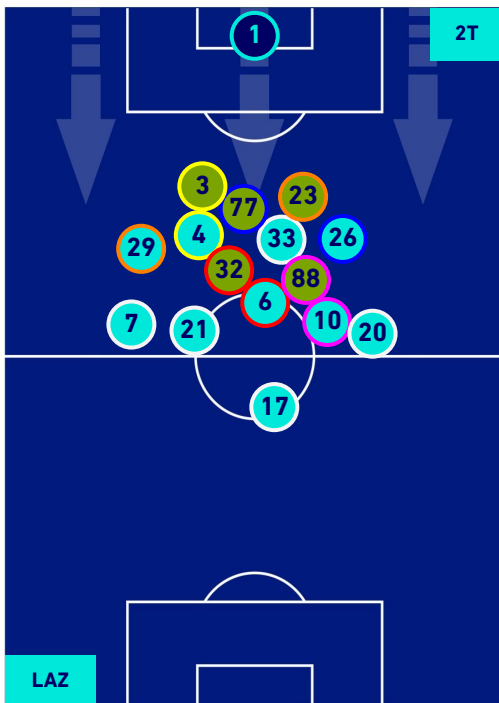
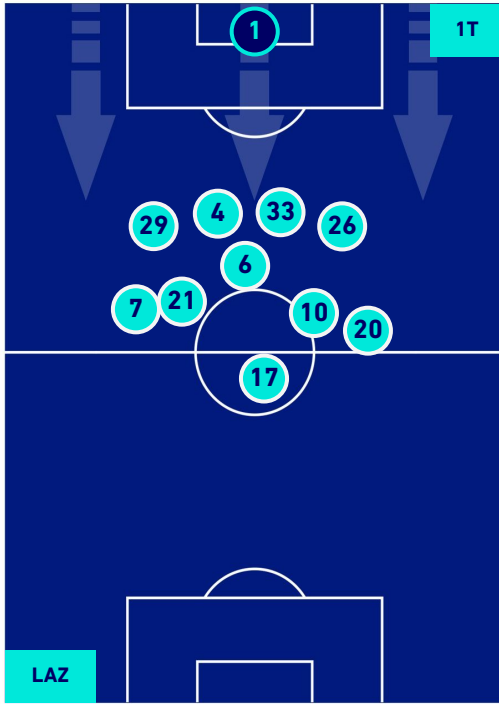

Legenda:

- | | | |
|-----------------|--------------------------------------|------------------|
| 1^ Sostituzione | Giocatore Entrato | Giocatore Uscito |
| 2^ Sostituzione | Giocatore Entrato | Giocatore Uscito |
| 3^ Sostituzione | Giocatore Entrato | Giocatore Uscito |
| 4^ Sostituzione | Giocatore Entrato | Giocatore Uscito |
| 5^ Sostituzione | Giocatore Entrato | Giocatore Uscito |
| | Giocatore Entrato in sostituzione di | Giocatore Uscito |
| | Giocatore Entrato in sostituzione di | Giocatore Uscito |
| | Giocatore Entrato in sostituzione di | Giocatore Uscito |
| | Giocatore Entrato in sostituzione di | Giocatore Uscito |
| | Giocatore Entrato in sostituzione di | Giocatore Uscito |



LAZIO

1 - 2

MILAN



BARICENTRO 1° TEMPO

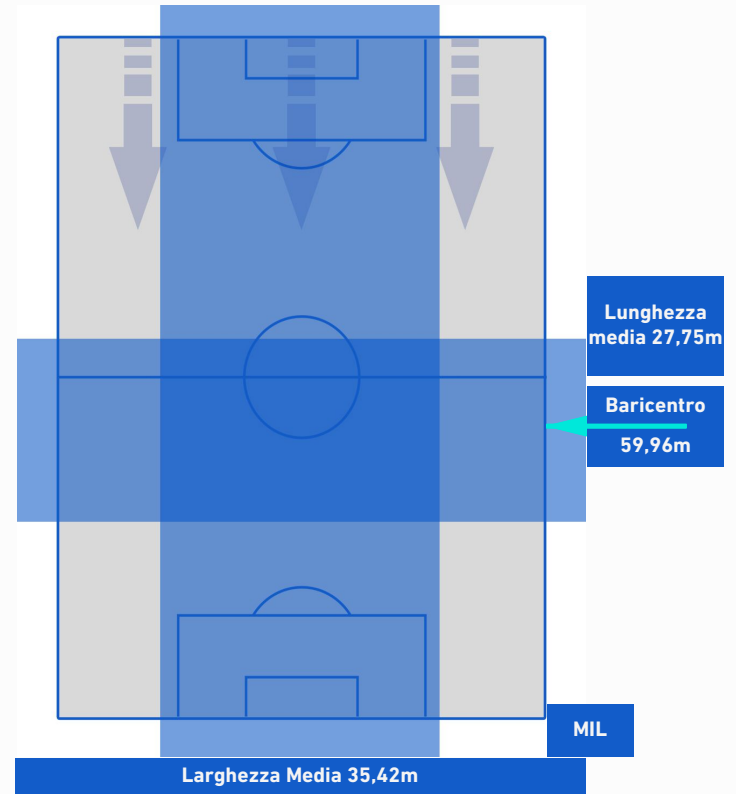
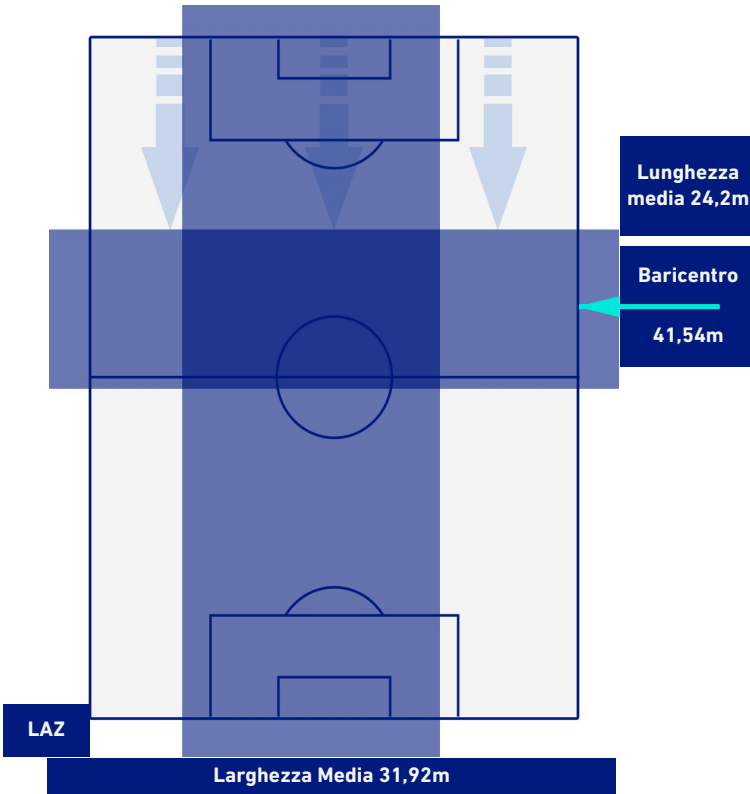

BARICENTRO 2° TEMPO

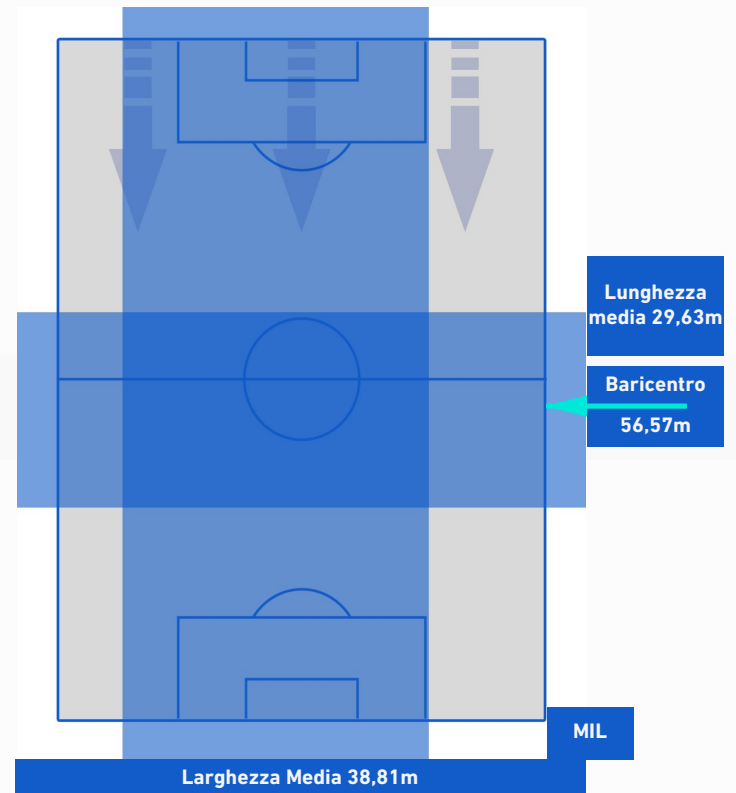
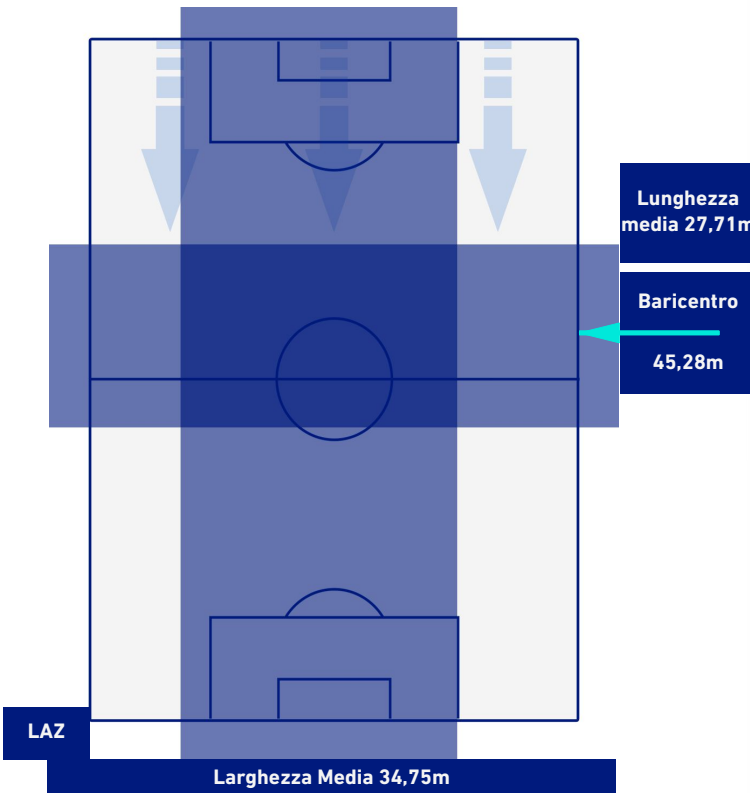



LAZIO

1 - 2

MILAN



BARICENTRO POSSESSO PROPRIO

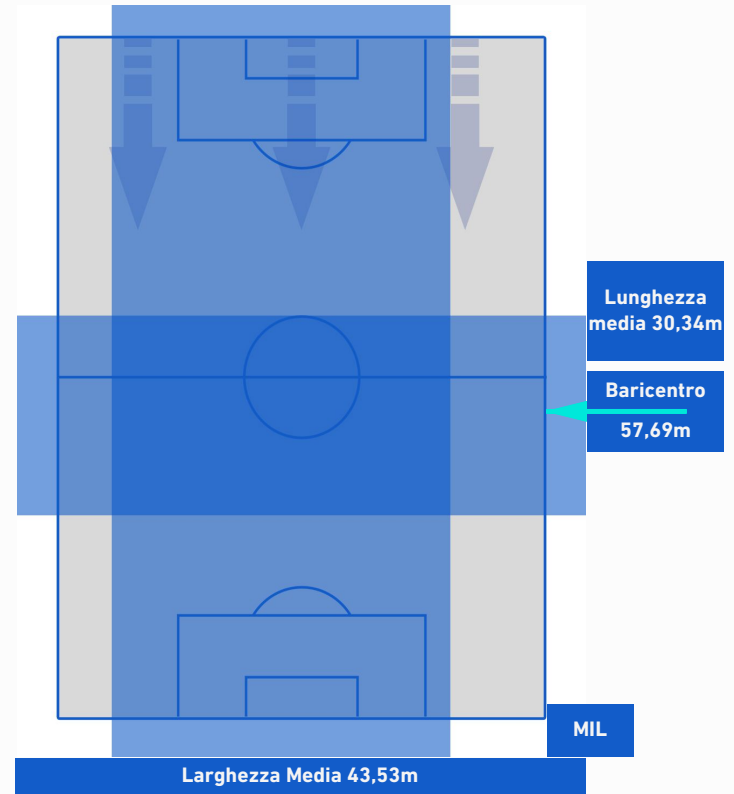
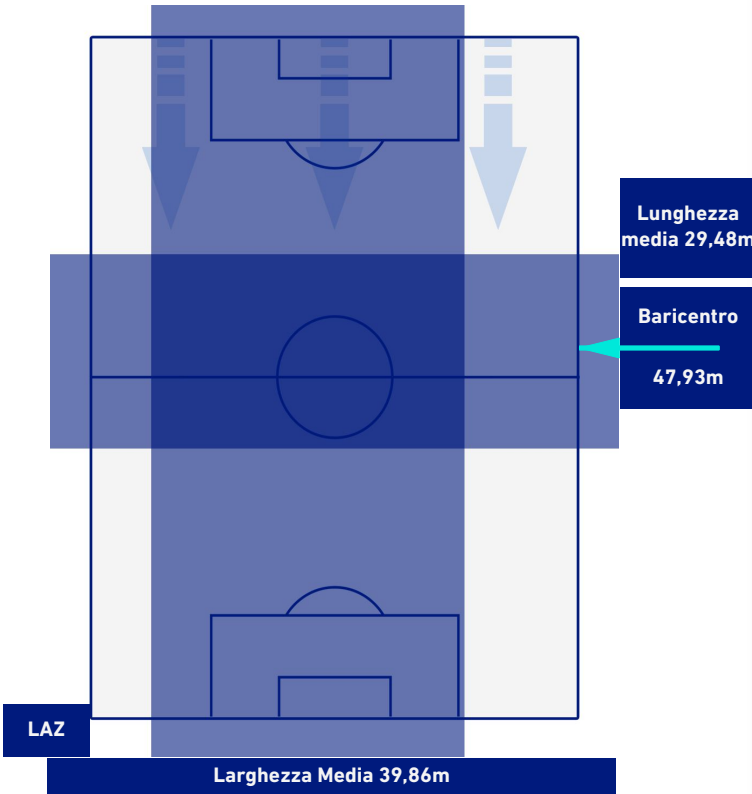

BARICENTRO POSSESSO AVVERSARIO

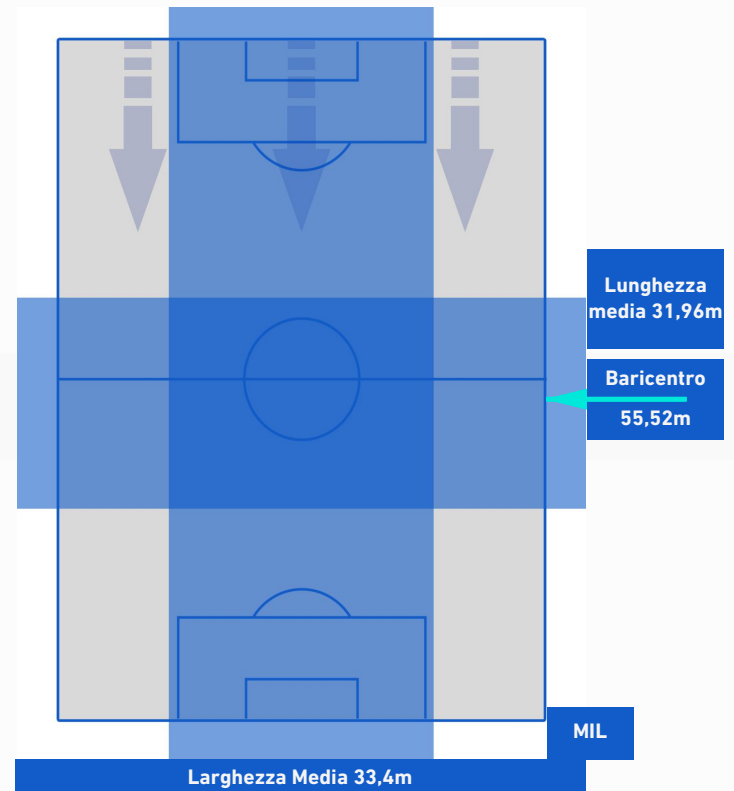
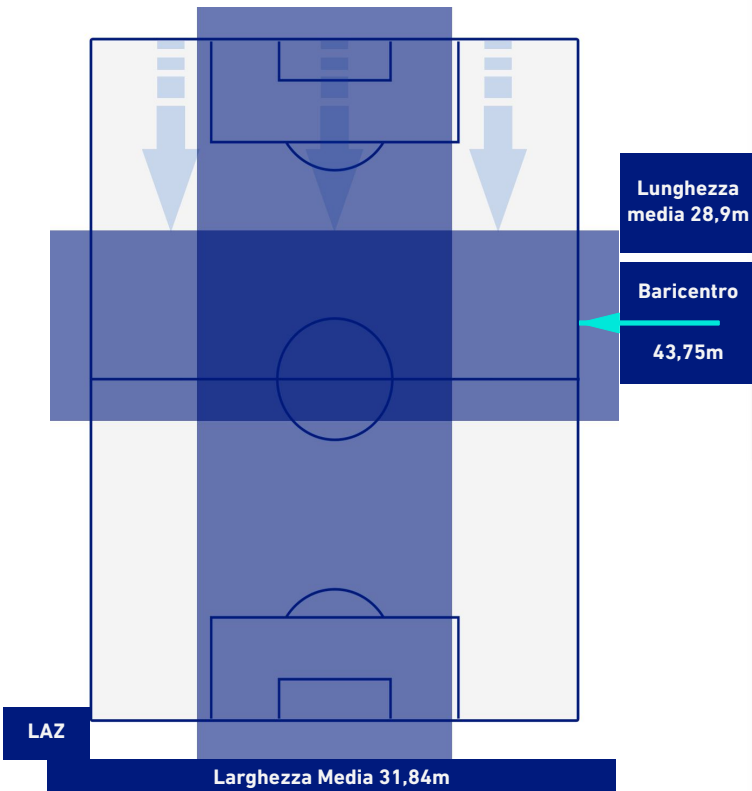



LAZIO

1 - 2

MILAN



BILANCIAMENTO OFFENSIVO

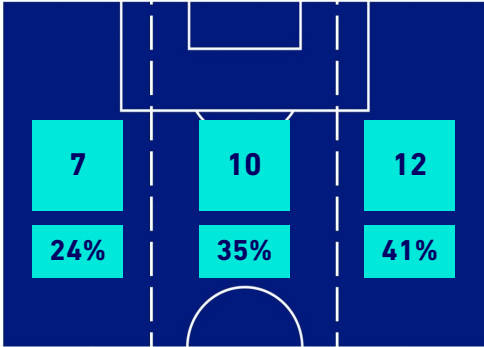

29	Azioni di attacco	41
7	Tiri totali	25
6	Occasioni da gol	17



ZONE DI TIRO

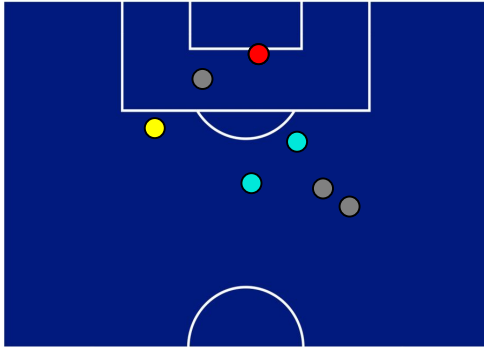

1	Gol	2
2	In porta	8
3	Fuori Porta	8
2	Respinto	9

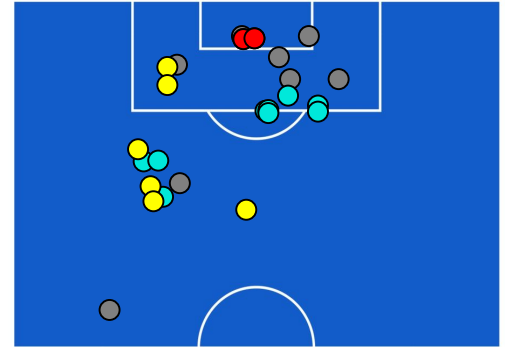

TOCCHI PALLA

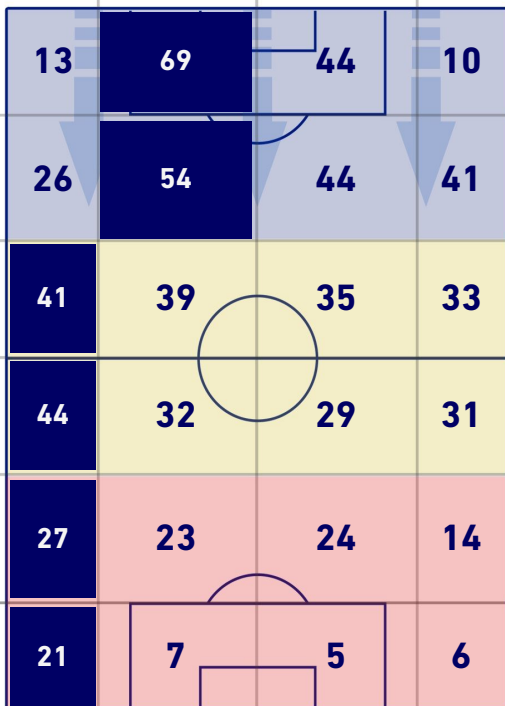

712	Palloni giocati totali	771
301	DIFESA	219
284	CENTROCAMPO	324
127	ATTACCO	228

12	Tocchi area avversaria	55	
C. IMMOBILE	4	13	O. GIROUD
F. ACERBI	3	10	J. MESSIAS
M. ZACCAGNI	2	9	R. LEAO

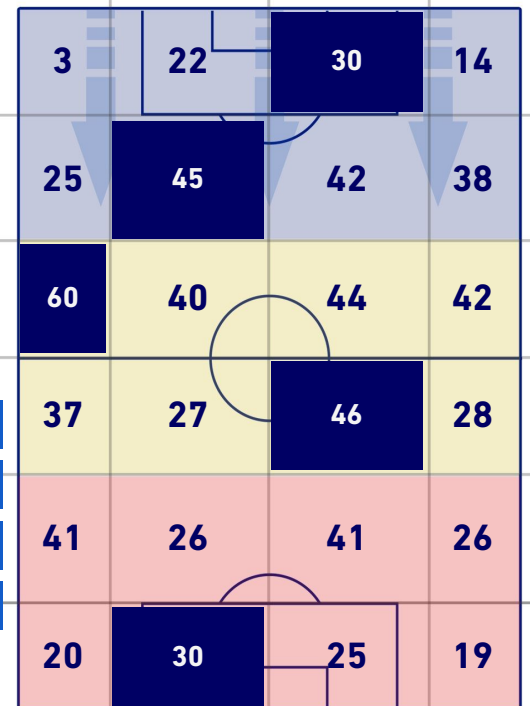



LAZIO

1-2

MILAN



GIOCATORI CHIAVE

CIRO IMMOBILE 17

Ruolo:	Attaccante
Presenze in Serie A:	289
Gol in Serie A:	181
Data Nascita:	20/02/1990
Nazionalità:	ITA

Jog 38% - Run 55% - Sprint 7% Km 11.558

4.378	6.355	0.824
-------	-------	-------

Statistiche

Minuti giocati	98'
Gol	1
Tiri	1
Tiri in porta	1(1)
Palle giocate	56
Passaggi riusciti	22
Passaggi riusciti/tentati (%)	69%
Recuperi	1
Falli subiti	4

SANDRO TONALI 8

Ruolo:	Centrocampista
Presenze in Serie A:	92
Gol in Serie A:	4
Data Nascita:	08/05/2000
Nazionalità:	ITA

Jog 30% - Run 60% - Sprint 10% Km 11.864

3.534	7.136	1.193
-------	-------	-------

Statistiche

Minuti giocati	98'
Gol	1
Occasioni da gol	1
Tiri	3
Tiri in porta	1(1)
Palle giocate	65
Passaggi riusciti	37
Passaggi riusciti/tentati (%)	82%
Passaggi chiave	1
Recuperi	11
Falli subiti	1

HeatMap



HeatMap

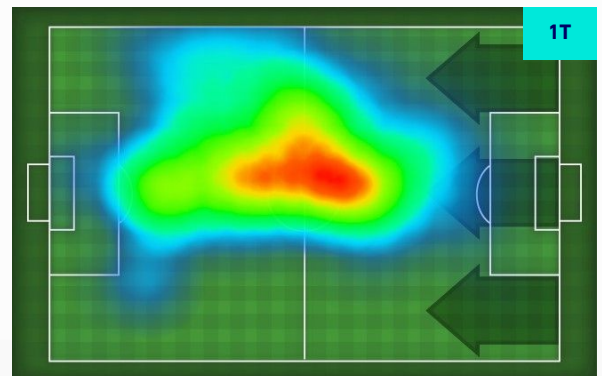

Roma 24/04/2022 STADIO OLIMPICO - 20:45



LAZIO

1-2

MILAN



I dati statistici sopra riportati sono da intendersi definitivi decorse 24 ore dalla fine della partita.

Le sanzioni disciplinari sono ufficiose, come risultate dal rilevamento in tempo reale durante la gara e saranno ufficializzate al momento dell'omologazione da parte degli organi competenti.

Nel caso di gol di dubbia attribuzione, la Lega Serie A ufficializzerà il marcatore il giorno successivo ad ogni turno di campionato

Il dato del possesso palla è rilevato in diretta attraverso il mezzo televisivo, con una stima di errore del 5% dovuta a stacchi di immagine e replay.