



Giornata 32  
SERIE A TIM 2021-2022

# MATCH REPORT



**SASSUOLO**



**ATALANTA**

Reggio Emilia 10/04/2022  
STADIO MAPEI STADIUM - CITTA' DEL TRICOLORE 15:00



**SASSUOLO**

**2-1**

**ATALANTA**



## FORMAZIONI

SASSUOLO	
47	ANDREA CONSIGLI (P)
17	MERT MUL DUR
21	VLAD CHIRICHES
5	KAAN AYHAN
77	GEORGIOS KYRIAKOPOULOS
8	MAXIME LOPEZ
97	MATHEUS HENRIQUE
25	DOMENICO BERARDI
18	GIACOMO RASPADORI
23	HAMED JUNIOR TRAORE x2
91	GIANLUCA SCAMACCA



A disposizione	
30	SAMUELE VITALE
56	GIANLUCA PEGOLO
4	FRANCESCO MAGNANELLI
6	ROGERIO
7	BRIAN ODDEI
11	RICCARDO CIERVO
13	FEDERICO PELUSO
15	EMIL CEIDE
22	JEREMY TOLJAN
31	GIAN MARCO FERRARI
44	RUAN TRESSOLDI
92	GREGOIRE DEFREL

Allenatore: **ALESSIO DIONISI**

Arbitro: **JUAN LUCA SACCHI**  
Guardalinee: **GIORGIO PERETTI**  
Guardalinee: **MARCELLO ROSSI**

ATALANTA	
(P)	MARCO SPORTIELLO 57
	GIORGIO SCALVINI 42
	MERIH DEMIRAL 28
	RAFAEL TOLOI 2
	HANS HATEBOER 33
	MATTEO PESSINA 32
	MARIO PASALIC 88
	GIUSEPPE PEZZELLA 13
	ALEKSEJ MIRANCHUK 59
	JEREMIE BOGA 10
	DUVAN ZAPATA 91

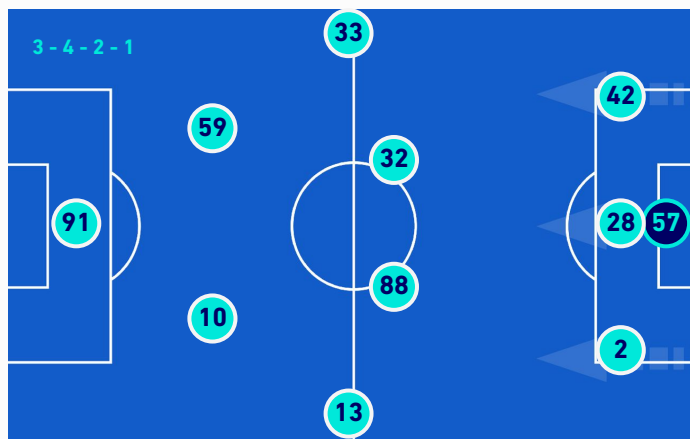

A disposizione	
	JUAN MUSSO 1
	FRANCESCO ROSSI 31
	JOAKIM MAEHLE 3
	JOSE' PALOMINO 6
	TEUN KOOPMEINERS 7
	LUIS MURIEL 9
	RUSLAN MALINOVSKYI 18
	VALENTIN MIHAILA 20
	GIORGIO CITTADINI 46
	DAVIDE ZAPPACOSTA 77

Allenatore: **GIAN PIERO GASPERINI**

Quarto Uomo: **ANDREA COLOMBO**  
V.A.R.: **MICHAEL FABBRI**  
A.V.A.R.: **FILIPPO MELI**



**SASSUOLO**

**2-1**

**ATALANTA**



## CRONOLOGIA

**SAS**

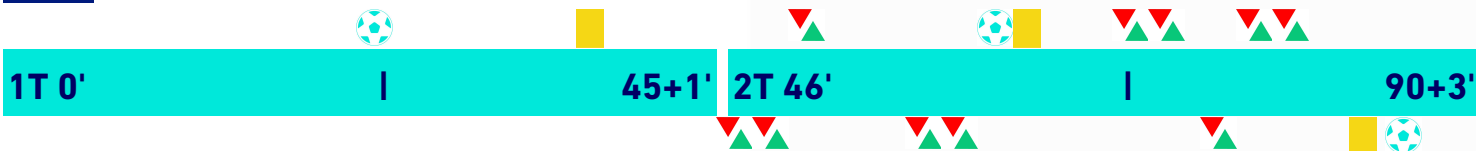

**ATA**

### SASSUOLO

**2**

	H. TRAORE	24'	
	(G. KYRIAKOPOULOS)	24'	
	M. HENRIQUE	39'	
	F. MAGNANELLI   M. HENRIQUE	Int	
	H. TRAORE	61'	
	(M. LOPEZ)	61'	
	M. MULDUR	63'	
	G. DEFREL   D. BERARDI	71'	
	ROGERIO   H. TRAORE	71'	
	R. TRESSOLDI   G. SCAMACCA	77'	
	G. FERRARI   G. KYRIAKOPOULOS	77'	

### ATALANTA

**1**

Int	T. KOOPMEINERS   A. MIRANCHUK
Int	D. ZAPPACOSTA   H. HATEBOER
57'	J. PALOMINO   R. TOLOI
57'	L. MURIEL   J. BOGA
77'	R. MALINOVSKYI   M. PASALIC
90'+2'	D. ZAPPACOSTA
90'+3'	L. MURIEL
90'+3'	(R. MALINOVSKYI)

Legenda:

- Gol
- Assist
- Ammonizione
- Espulsione
- Sostituzione
- Rigore sbagliato
- Doppia Ammonizione
- Rigore



SASSUOLO

2-1

ATALANTA



## TEMPO DI GIOCO



Effettivo:  
58%

1° Tempo - 2° Tempo  
28'27 - 26'12



## POSSESSO PALLA

Tempo Effettivo 54'39

27'19 (50%)	27'20 (50%)
-------------	-------------

SASSUOLO

ATALANTA

Totale 27'19

12'50 (47%)	14'29 (53%)
-------------	-------------

PROPRIA META' CAMPO

SASSUOLO

META' CAMPO AVVERSARIA

Totale 27'20

10'31 (38%)	16'49 (62%)
-------------	-------------

PROPRIA META' CAMPO

ATALANTA

META' CAMPO AVVERSARIA

## POSSESSO PALLA PER QUARTI

1T	0'-15'	2T	0'-15'
3'32	5'14	5'43	3'56
	16'-30'		16'-30'
5'40	2'59	3'59	4'17
	31'-46'		31'-48'
4'19	6'43	4'06	4'11

## STATISTICHE SQUADRE

	SAS	ATA
Tiri	14	15
Tiri in porta	7(2)	4(1)
Tiri in porta su azione da palla inattiva	1	
Tiri in porta da area	4	2
Pali	3	1
Tiri fuori	6	7
Tiri respinti	1	4
Occasioni da gol	12	13
Passaggi chiave	10	13
Assist	2	1
Falli fatti	18	14
Corner	8	8
Fuorigioco	2	4
Cross utili/tentati	2/7	9/15
Dribbling	15	17
Passaggi riusciti	412	398
Passaggi riusciti/tentati (%)	85%	86%
Passaggi 3/4 riusciti	81	141
Palloni giocati in avanti riusciti	207	223
Passaggi lunghi	23	19
Parate	3	5
Recuperi	61	61



**SASSUOLO**

**2-1**

**ATALANTA**



## STATISTICHE GIOCATORE

SASSUOLO		MIN	GS	AUT	PA	PI	PPU	AMM	DAM	ESP																		
47	A. CONSIGLI	94'	1		3						MIN	G	AUT	T	TP	PL	OG	FS	PG	AS	PC	P	P(%)	PA	R	AMM	DAM	ESP
17	M. MUL DUR	94'							1	79									44			83	23	6	1			
21	V. CHIRICHES	94'			2	1	1		1	41									26			90	6	9				
5	K. AYHAN	94'								49									31			86	10	4				
77	G. KYRIAKOPOULOS	78'			2			3	2	54	1	2							32			89	14	7				
8	M. LOPEZ	94'			3	1		3	1	110	1	2							75			88	38	7				
97	M. HENRIQUE	46'							1	32									24			92	16	3	1			
25	D. BERARDI	72'			1	1		1	2	39									25		1	86	16	2				
18	G. RASPADORI	94'							1	46									29			91	18	5				
23	H. TRAORE	72'	2		5	4	1			57									26			70	16	5				
91	G. SCAMACCA	78'						2	1	46									23		2	77	14	1				
4	F. MAGNANELLI	48'							1	42									35			95	17	7				
6	ROGERIO	22'						2		14									9		2	90	5	1				
31	G. FERRARI	16'							1	6									3			100	1	2				
44	R. TRESSOLDI	16'								10									3			60	2	1				
92	G. DEFREL	22'			1		1	1		22									10		1	83	8	1				

ATALANTA		MIN	GS	AUT	PA	PI	PPU	AMM	DAM	ESP																		
57	M. SPORTIELLO	94'	2		5	1					MIN	G	AUT	T	TP	PL	OG	FS	PG	AS	PC	P	P(%)	PA	R	AMM	DAM	ESP
42	G. SCALVINI	94'			1				2	75									53			88	27	9				
28	M. DEMIRAL	94'								53									38			97	7	9				
2	R. TOLOI	58'								55									31			91	13	3				
33	H. HATEBOER	46'								32									21			91	17	2				
32	M. PESSINA	94'			1			1	1	86									63		1	91	35	7				
88	M. PASALIC	78'			4	1	1	1	1	42									27		1	82	10	4				
13	G. PEZZELLA	94'			1			2	3	76									36		2	77	29	8				
59	A. MIRANCHUK	46'			1				2	29									17			85	13	2				
10	J. BOGA	58'			1			2	2	35									15		2	71	10	2				
91	D. ZAPATA	94'			2			3	4	31									13		3	76	10	4				
6	J. PALOMINO	36'								25									15			79	8	5				
7	T. KOOPMEINERS	48'						2	2	36									21		2	88	17	3				
9	L. MURIEL	36'	1		2	2		1		24									11		1	85	11	1				
18	R. MALINOVSKYI	16'			1	1		1	1	17	1	1							4		1	50	4	1				
77	D. ZAPPACOSTA	48'			1					30									17			85	12	1	1			

## Legenda

- AMM Ammonizioni
- AUT Autogol
- PG Palle giocate
- DAM Doppia ammonizione
- ESP Espulsioni Dirette
- G Gol
- GS Gol subiti
- MIN Minuti giocati
- AS Assist
- FS Falli subiti
- T Tiri
- TP Tiri in porta
- OG Occasioni da gol
- PL Pali
- PA Parate
- PI Parate da palla inattiva
- PPU Parate da punizione diretta
- P(%) Passaggi riusciti/tentati (%)
- PC Passaggi chiave
- PA Palloni giocati in avanti riusciti
- P Passaggi riusciti
- R Recuperi

## RANKING GIOCATORI

Tiri		Tiri in porta		Passaggi 3/4 riusciti		Occasioni da gol	
1	H. TRAORE SAS 5	1	H. TRAORE SAS 4	1	M. PESSINA ATA 22	1	G. KYRIAKOPOULOS SAS 3
2	M. PASALIC ATA 4	2	L. MURIEL ATA 2	2	G. SCALVINI ATA 19	2	M. LOPEZ SAS 3
3	M. LOPEZ SAS 3	3	D. BERARDI SAS 1	3	G. PEZZELLA ATA 18	3	D. ZAPATA ATA 3
4	V. CHIRICHES SAS 2	4	V. CHIRICHES SAS 1	4	M. LOPEZ SAS 17	4	J. BOGA ATA 2
5	G. KYRIAKOPOULOS SAS 2	5	M. LOPEZ SAS 1	5	H. HATEBOER ATA 12	5	T. KOOPMEINERS ATA 2

Palle giocate		Passaggi riusciti		Passaggi chiave		Dribbling	
1	M. LOPEZ SAS 110	1	M. LOPEZ SAS 75	1	D. ZAPATA ATA 3	1	M. LOPEZ SAS 5
2	M. PESSINA ATA 86	2	M. PESSINA ATA 63	2	J. BOGA ATA 2	2	M. PESSINA ATA 4
3	M. MUL DUR SAS 79	3	G. SCALVINI ATA 53	3	T. KOOPMEINERS ATA 2	3	J. BOGA ATA 3
4	G. PEZZELLA ATA 76	4	M. MUL DUR SAS 44	4	G. KYRIAKOPOULOS SAS 2	4	H. TRAORE SAS 3
5	G. SCALVINI ATA 75	5	M. DEMIRAL ATA 38	5	M. LOPEZ SAS 2	5	T. KOOPMEINERS ATA 2



**SASSUOLO**

**2-1**

**ATALANTA**



## VIRTUAL COACH

### INDICATORI DI SQUADRA

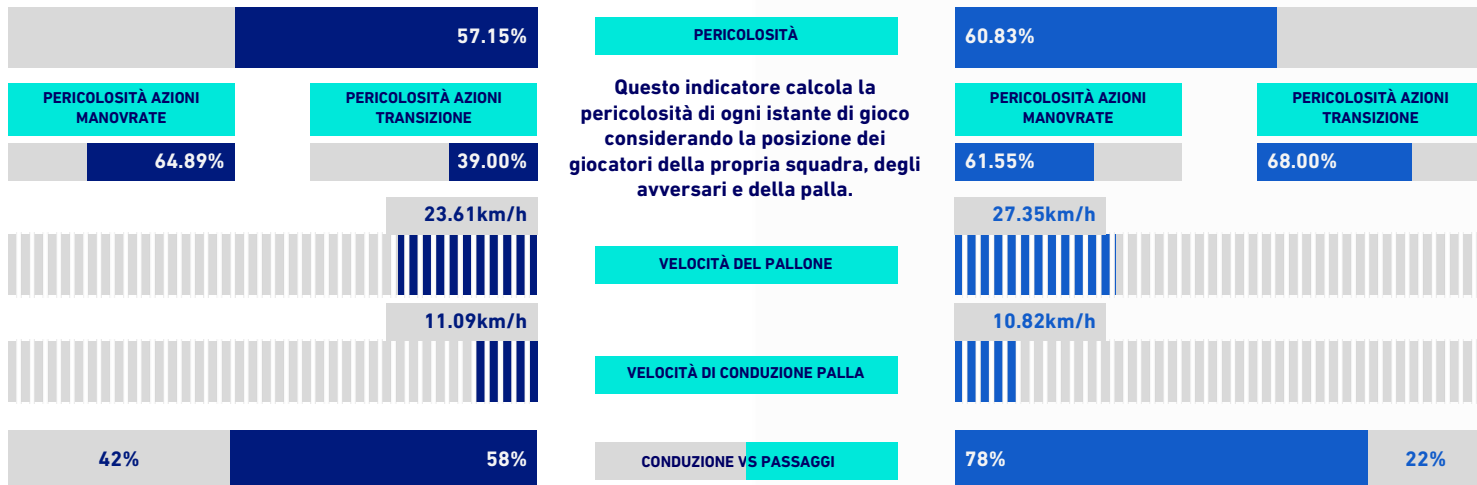

### RECORDMEN

#### INDICE DI VERTICALITÀ

Numero di giocatori avversari superati da un passaggio verticale. Calcolato solo se il passaggio è andato a buon fine. Dà idea di quanto un giocatore tenda a superare le linee di pressione avversarie.

1	47	A. CONSIGLI	6.00	1	9	L. MURIEL	5.50
2	17	M. MULDUR	3.29	2	42	G. SCALVINI	3.85
3	77	G. KYRIAKOPOULOS	3.23	3	7	T. KOOPMEINERS	3.71
4	23	H. TRAORE	2.83	4	10	J. BOGA	3.63
5	5	K. AYHAN	2.79	5	33	H. HATEBOER	3.46

#### INDICE RISCHIO PASSAGGIO

Calcolato per ogni passaggio, solo se il passaggio è andato a buon fine. Misura la propensione del giocatore a rischiare la giocata.

1	47	A. CONSIGLI	35.17%	1	91	D. ZAPATA	34.88%
2	17	M. MULDUR	34.31%	2	33	H. HATEBOER	26.48%
3	77	G. KYRIAKOPOULOS	27.38%	3	77	D. ZAPPACOSTA	20.40%
4	25	D. BERARDI	22.27%	4	13	G. PEZZELLA	19.43%
5	5	K. AYHAN	18.28%	5	10	J. BOGA	17.27%

#### PRESSIONE RICEVUTA

Misura quanto il portatore di palla è pressato dalla squadra avversaria. Dipende dalla velocità, dalla direzione di corsa e dalla distanza del giocatore avversario rispetto all'avversario che si trova a minore distanza.

1	91	G. SCAMACCA	69.29%	1	91	D. ZAPATA	74.12%
2	18	G. RASPADORI	66.11%	2	10	J. BOGA	70.37%
3	8	M. LOPEZ	62.47%	3	59	A. MIRANCHUK	68.35%
4	97	M. HENRIQUE	61.38%	4	9	L. MURIEL	66.32%
5	4	F. MAGNANELLI	56.89%	5	88	M. PASALIC	62.55%

#### DISPONIBILITÀ AL PASSAGGIO

Quanto un giocatore si smarca dagli avversari per ricevere il passaggio dal compagno. Valore percentuale tra 0 e 100. Viene calcolato per tutti i compagni di squadra del giocatore in possesso di palla.

1	77	G. KYRIAKOPOULOS	83.09%	1	77	D. ZAPPACOSTA	84.32%
2	97	M. HENRIQUE	72.96%	2	2	R. TOLOI	80.19%
3	17	M. MULDUR	72.72%	3	13	G. PEZZELLA	79.96%
4	25	D. BERARDI	72.13%	4	6	J. PALOMINO	79.43%
5	5	K. AYHAN	71.52%	5	33	H. HATEBOER	78.97%



SASSUOLO

2-1

ATALANTA



## RANKING GIOCATORI [Performance Chilometriche-Velocistiche]

Jog - Run - Sprint (km)			
1	GIACOMO RASPADORI	totale km 12.167	
		3.969	7.011
			1.187
2	MAXIME LOPEZ	totale km 11.706	
		3.266	7.574
			0.865
3	MERT MUL DUR	totale km 10.525	
		4.01	5.673
			0.841
4	KAAN AYHAN	totale km 9.675	
		4.192	5.005
			0.476
5	VLAD CHIRICHES	totale km 9.322	
		4.115	4.623
			0.583

Velocità media in Run (km/h)			
1	F. MAGNANELLI	SAS	10.91
2	M. HENRIQUE	SAS	10.87
3	H. TRAORE	SAS	10.74
4	M. LOPEZ	SAS	10.67
5	G. FERRARI	SAS	10.66

Velocità in Sprint (km/h)			
1	G. SCAMACCA	SAS	33.29
2	D. BERARDI	SAS	32.17
3	V. CHIRICHES	SAS	31.94
4	G. KYRIAKOPOULOS	SAS	31.72
5	K. AYHAN	SAS	31.7

Jog - Run - Sprint (km)			
1	MATTEO PESSINA	totale km 12.166	
		3.385	7.934
			0.846
2	GIORGIO SCALVINI	totale km 11.333	
		3.686	6.918
			0.729
3	GIUSEPPE PEZZELLA	totale km 11.276	
		3.962	6.01
			1.303
4	MERIH DEMIRAL	totale km 9.963	
		4.407	4.867
			0.688
5	MARIO PASALIC	totale km 9.701	
		3.031	5.654
			1.015

Velocità media in Run (km/h)			
1	T. KOOPMEINERS	ATA	10.94
2	M. PESSINA	ATA	10.85
3	A. MIRANCHUK	ATA	10.75
4	G. PEZZELLA	ATA	10.75
5	H. HATEBOER	ATA	10.7

Velocità in Sprint (km/h)			
1	M. DEMIRAL	ATA	33.83
2	J. BOGA	ATA	33
3	D. ZAPPACOSTA	ATA	32.8
4	G. PEZZELLA	ATA	32.32
5	J. PALOMINO	ATA	32.28

## PERFORMANCE DI SQUADRA [Chilometriche-Velocistiche]

Distanza percorsa (km)	107.912
Velocità Media (km/h)	6.79

Jog-Run-Sprint (km 107.912)		
39.341	59.873	8.697

Distanza percorsa (km)	110.71
Velocità Media (km/h)	6.92

Jog-Run-Sprint (km 110.71)		
38.411	62.302	9.997

I dati fisici sono relativi alla rilevazione live e potranno differire da quelli certificati consegnati successivamente agli staff tecnici

<b>Jog:</b>	0-7 km/h	<b>Run:</b>	7.1-15 km/h	<b>Sprint:</b>	15.1+ km/h	<b>Jog + Run + Sprint:</b>	Distanza Totale Percorsa
<b>TOP Sprinter:</b>	Picco di velocità istantaneo, top 5 giocatori per squadra						



Reggio Emilia 10/04/2022 STADIO MAPEI STADIUM - CITTA' DEL TRICOLORE - 15:00



SASSUOLO

2-1

ATALANTA



## HEATMAP

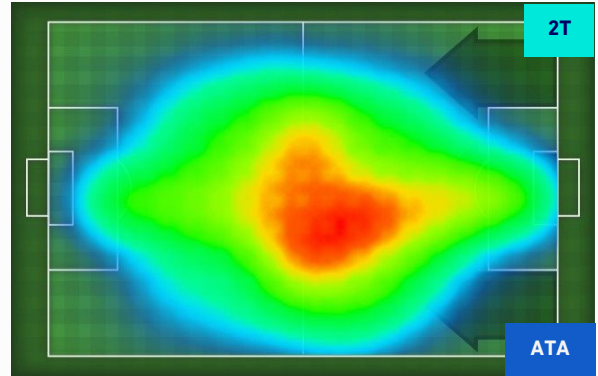
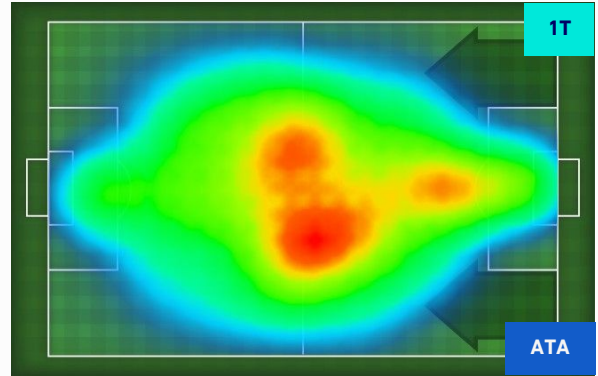





**SASSUOLO**

**2-1**

**ATALANTA**



## POSIZIONI MEDIE

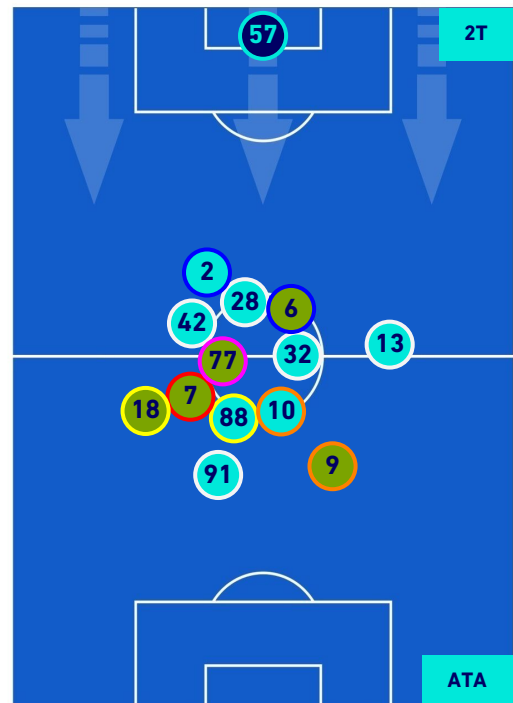
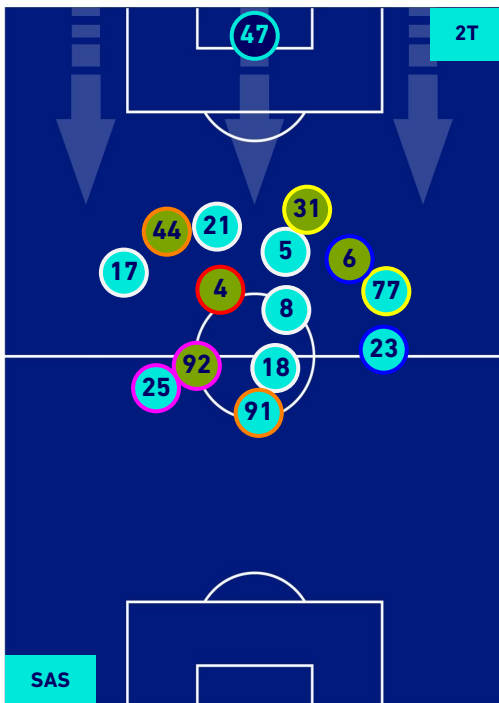
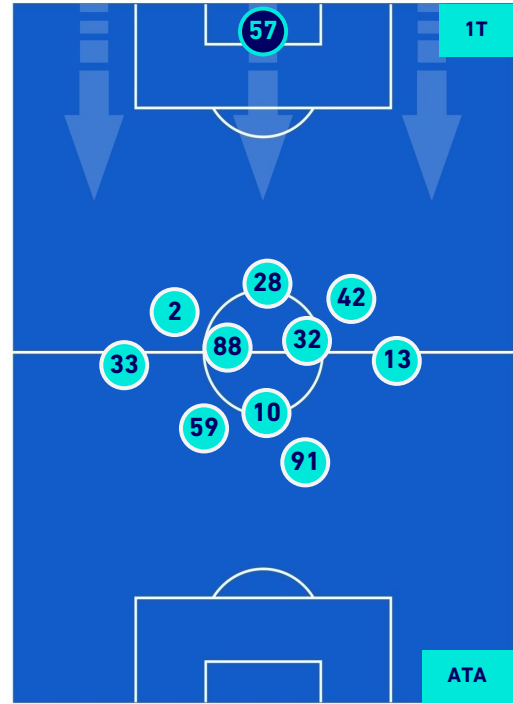
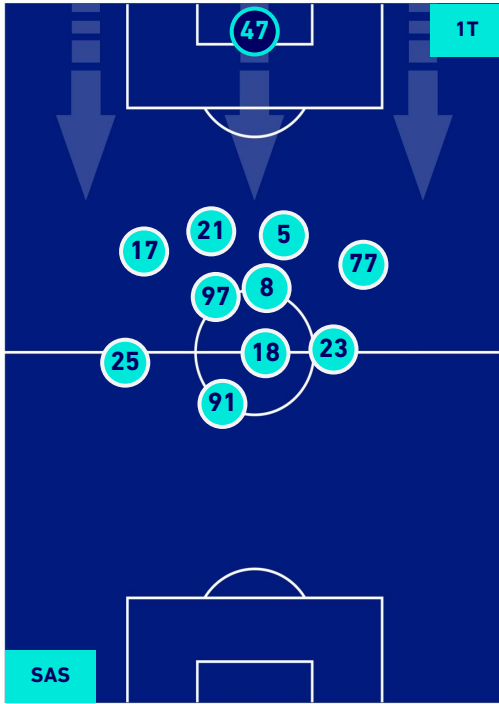

**Legenda:**

- 1^ Sostituzione
- Giocatore Entrato
- Giocatore Uscito
- 
- 2^ Sostituzione
- Giocatore Entrato
- Giocatore Uscito
- Giocatore Entrato in sostituzione di
- Giocatore Entrato in sostituzione di
- 3^ Sostituzione
- Giocatore Entrato
- Giocatore Uscito
- Giocatore Entrato in sostituzione di
- Giocatore Entrato in sostituzione di
- 4^ Sostituzione
- Giocatore Entrato
- Giocatore Uscito
- Giocatore Entrato in sostituzione di
- Giocatore Entrato in sostituzione di
- 5^ Sostituzione
- Giocatore Entrato
- Giocatore Uscito
- Giocatore Entrato in sostituzione di
- Giocatore Entrato in sostituzione di



**SASSUOLO**

**2-1**

**ATALANTA**



## POSIZIONI MEDIE POSSESSO PALLA [proprio]

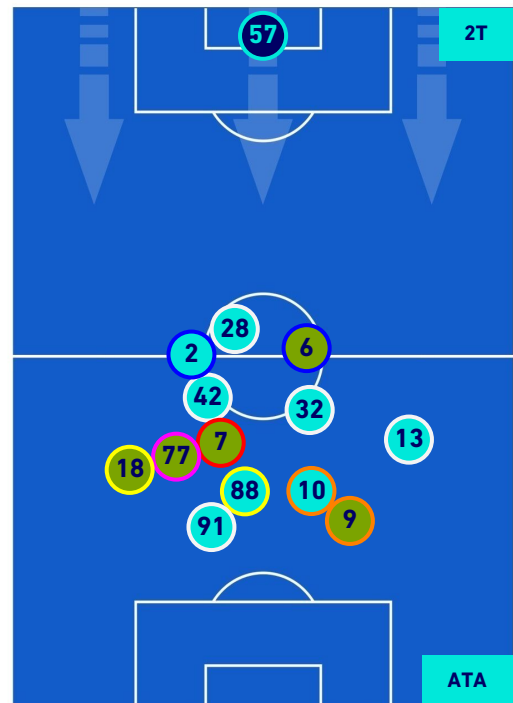
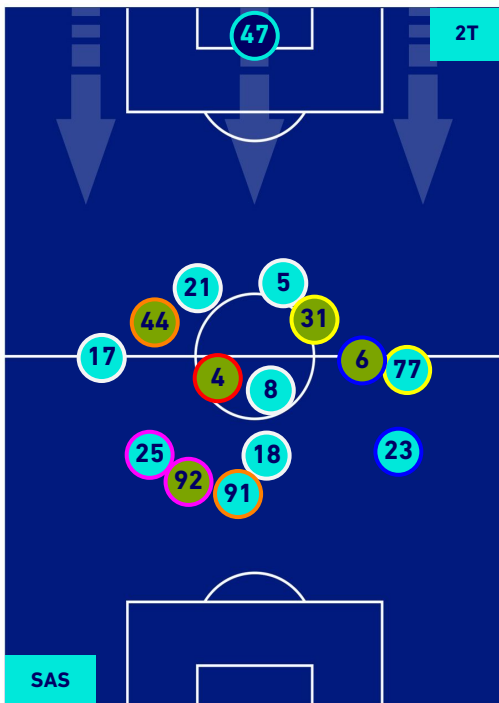
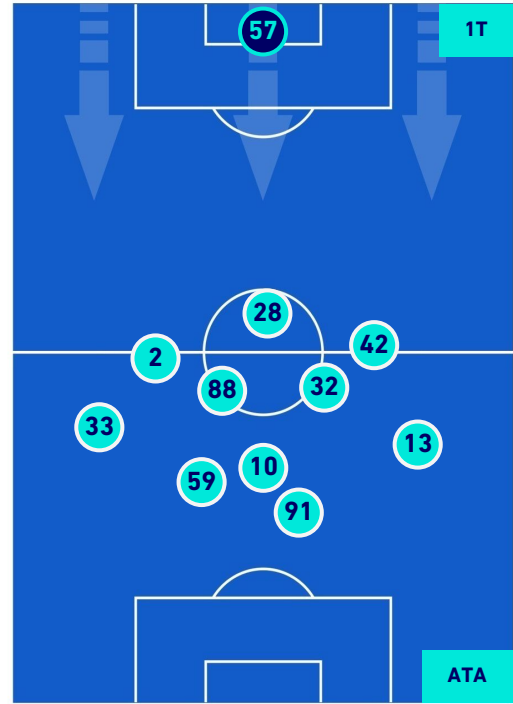
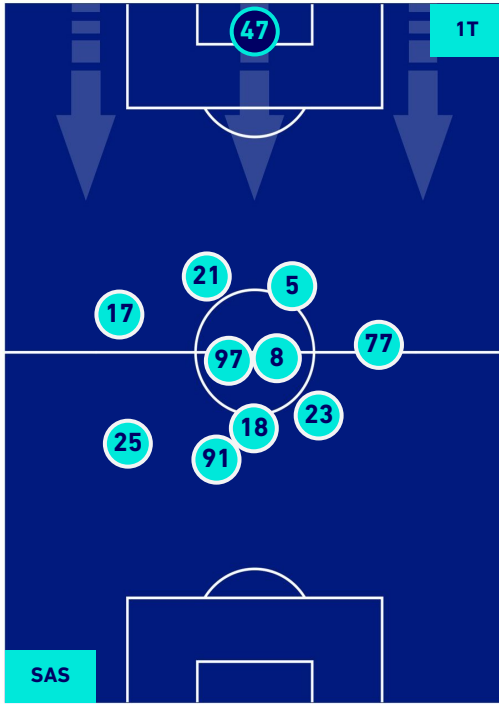

**Legenda:**

- |                 |                                      |                  |
|-----------------|--------------------------------------|------------------|
| 1ª Sostituzione | Giocatore Entrato                    | Giocatore Uscito |
| 2ª Sostituzione | Giocatore Entrato                    | Giocatore Uscito |
| 3ª Sostituzione | Giocatore Entrato                    | Giocatore Uscito |
| 4ª Sostituzione | Giocatore Entrato                    | Giocatore Uscito |
| 5ª Sostituzione | Giocatore Entrato                    | Giocatore Uscito |
|                 | Giocatore Entrato in sostituzione di | Giocatore Uscito |
|                 | Giocatore Entrato in sostituzione di | Giocatore Uscito |
|                 | Giocatore Entrato in sostituzione di | Giocatore Uscito |
|                 | Giocatore Entrato in sostituzione di | Giocatore Uscito |
|                 | Giocatore Entrato in sostituzione di | Giocatore Uscito |



SASSUOLO

2-1

ATALANTA



## POSIZIONI MEDIE POSSESSO PALLA [avversario]

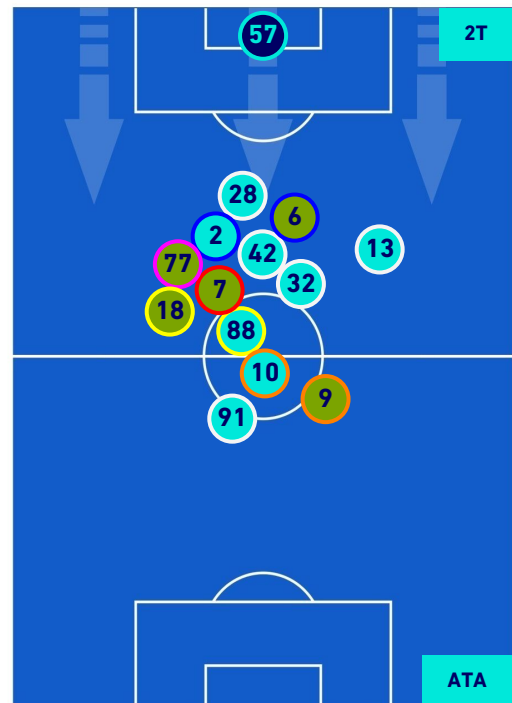
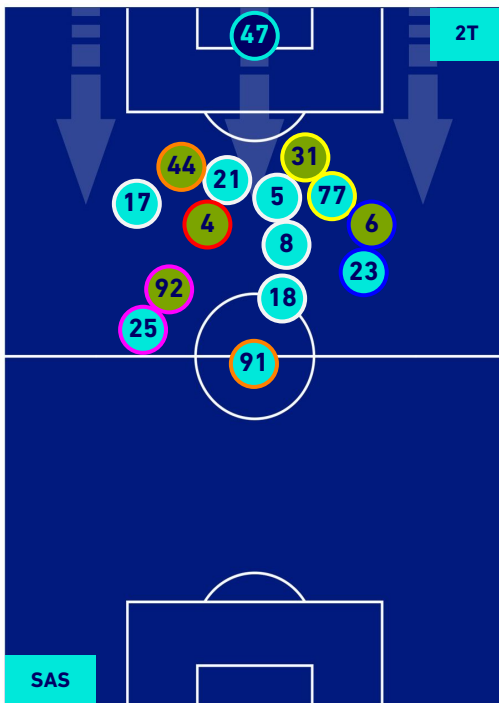
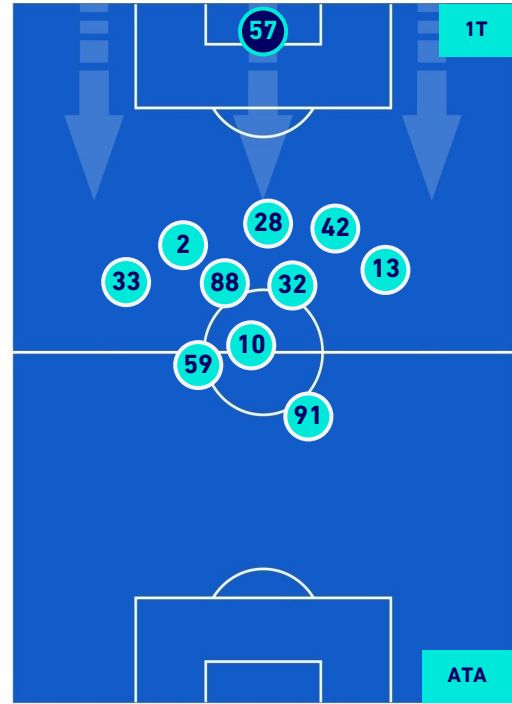
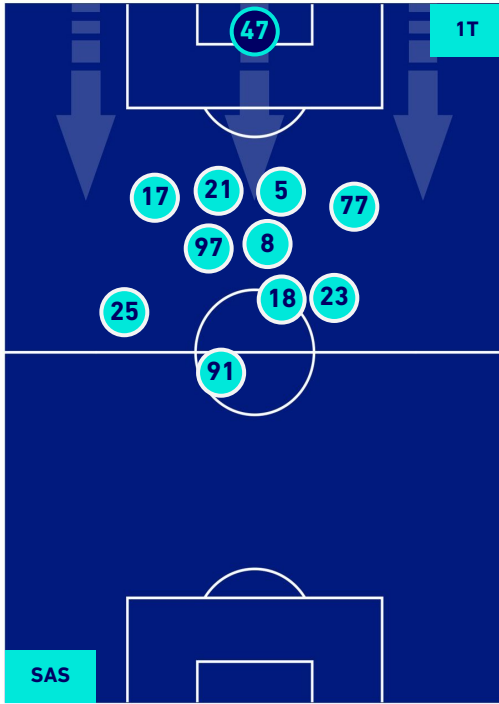

Legenda:

- |                 |                   |                  |                                      |  |
|-----------------|-------------------|------------------|--------------------------------------|--|
| 1^ Sostituzione | Giocatore Entrato | Giocatore Uscito | Giocatore Entrato in sostituzione di |  |
| 2^ Sostituzione | Giocatore Entrato | Giocatore Uscito | Giocatore Entrato in sostituzione di |  |
| 3^ Sostituzione | Giocatore Entrato | Giocatore Uscito | Giocatore Entrato in sostituzione di |  |
| 4^ Sostituzione | Giocatore Entrato | Giocatore Uscito | Giocatore Entrato in sostituzione di |  |
| 5^ Sostituzione | Giocatore Entrato | Giocatore Uscito | Giocatore Entrato in sostituzione di |  |



**SASSUOLO**

**2-1**

**ATALANTA**



## BARICENTRO 1° TEMPO

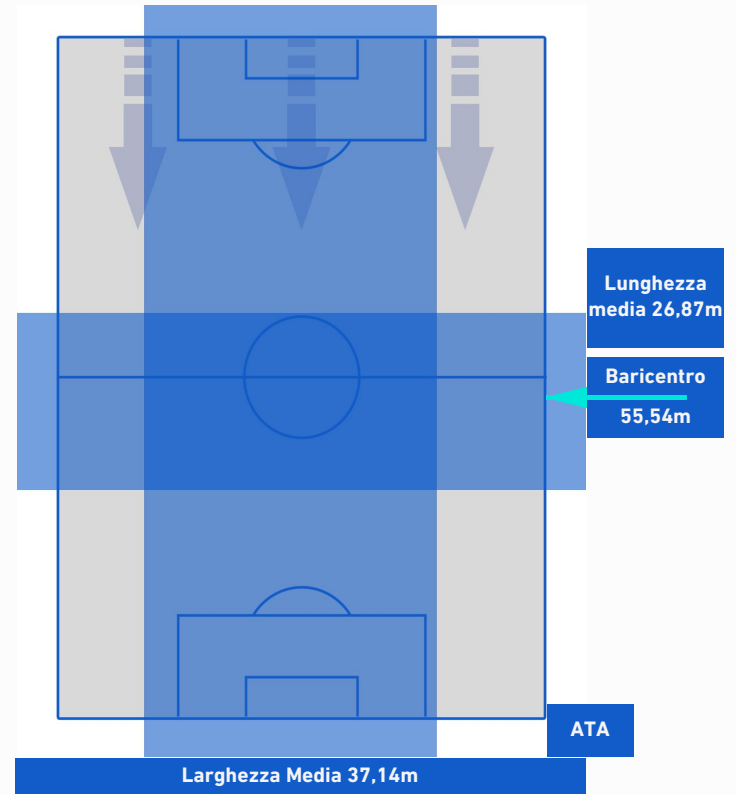
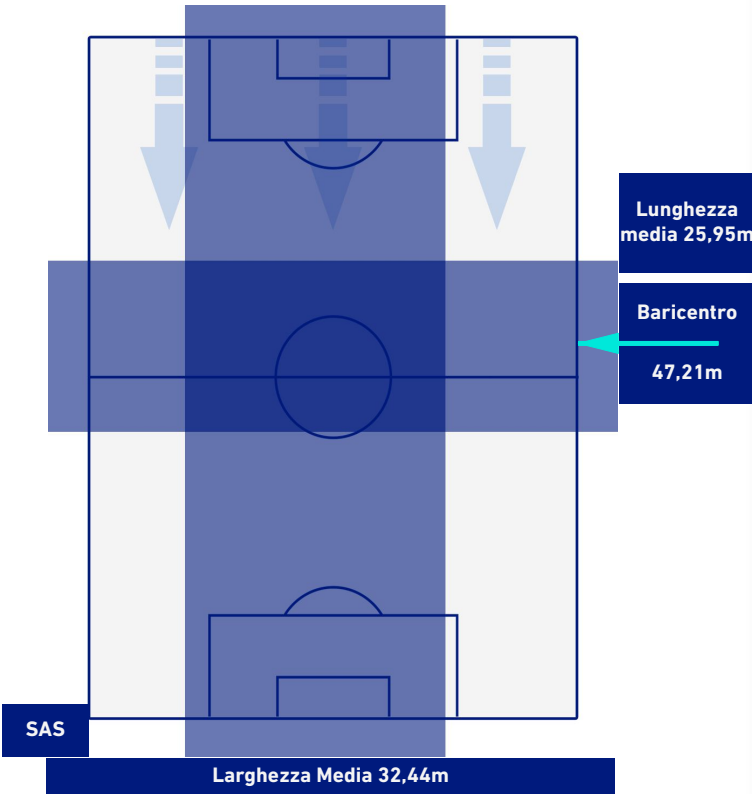

## BARICENTRO 2° TEMPO

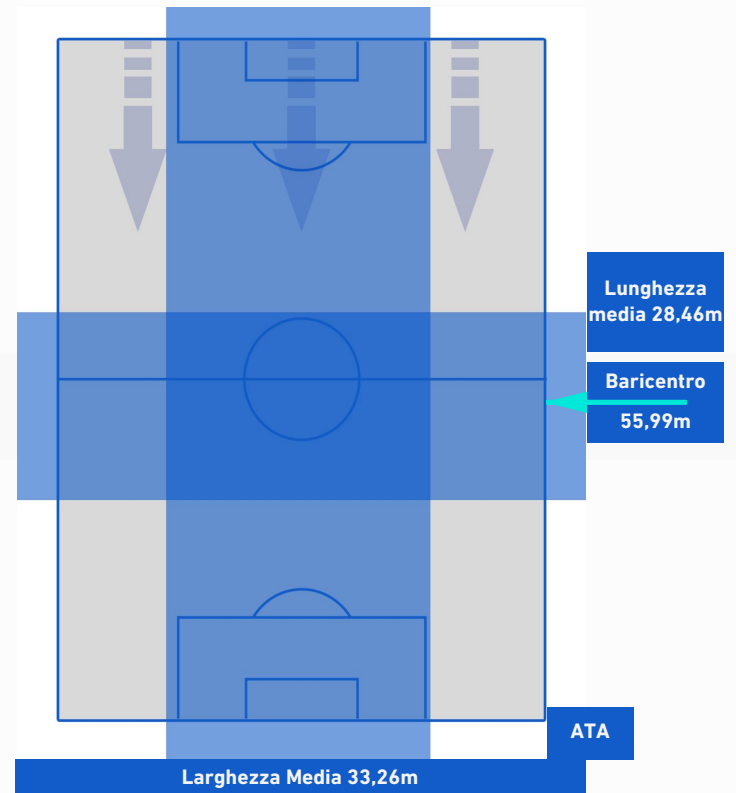
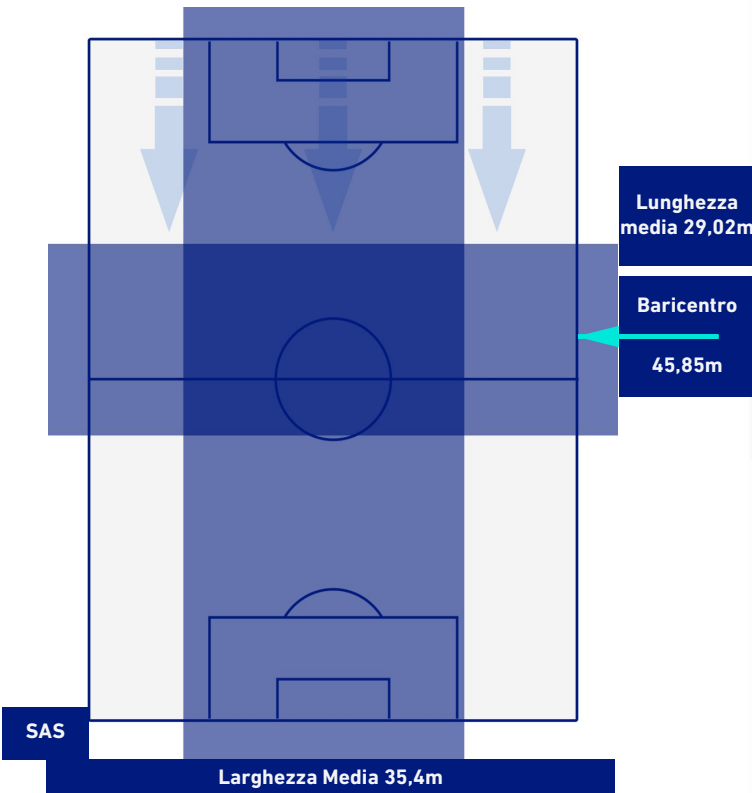



**SASSUOLO**

**2-1**

**ATALANTA**



## BARICENTRO POSSESSO PROPRIO

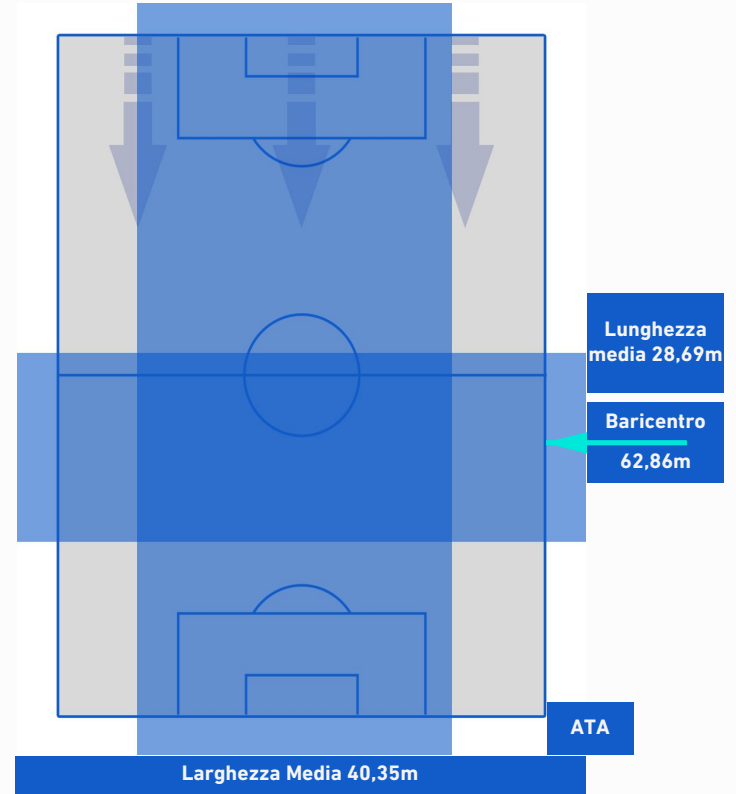
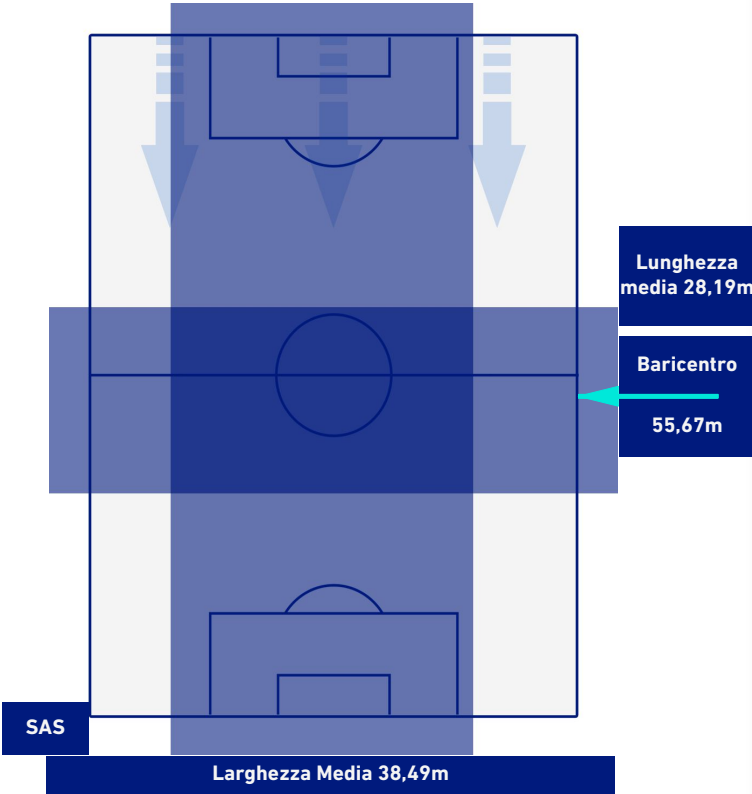

## BARICENTRO POSSESSO AVVERSARIO

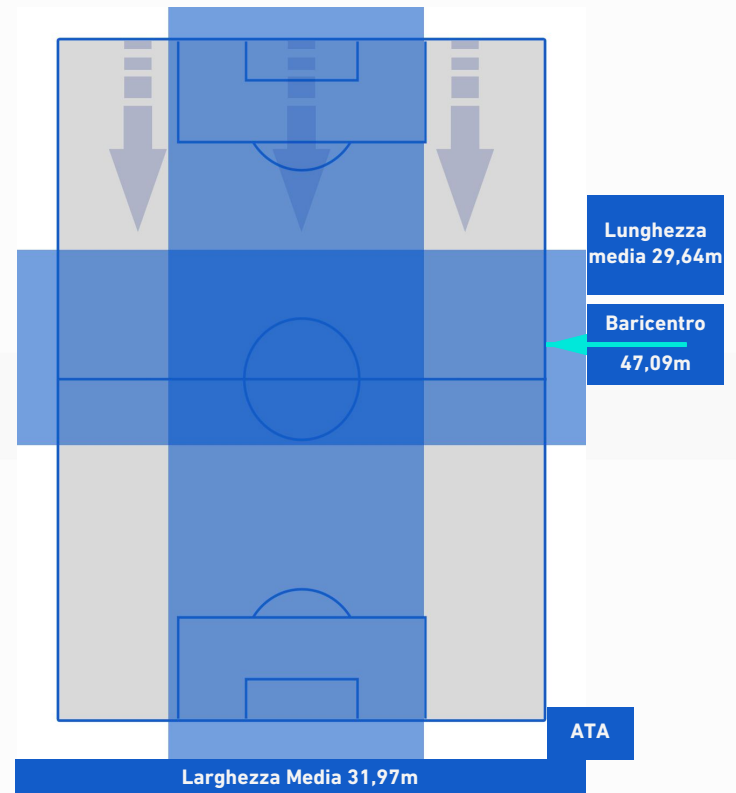
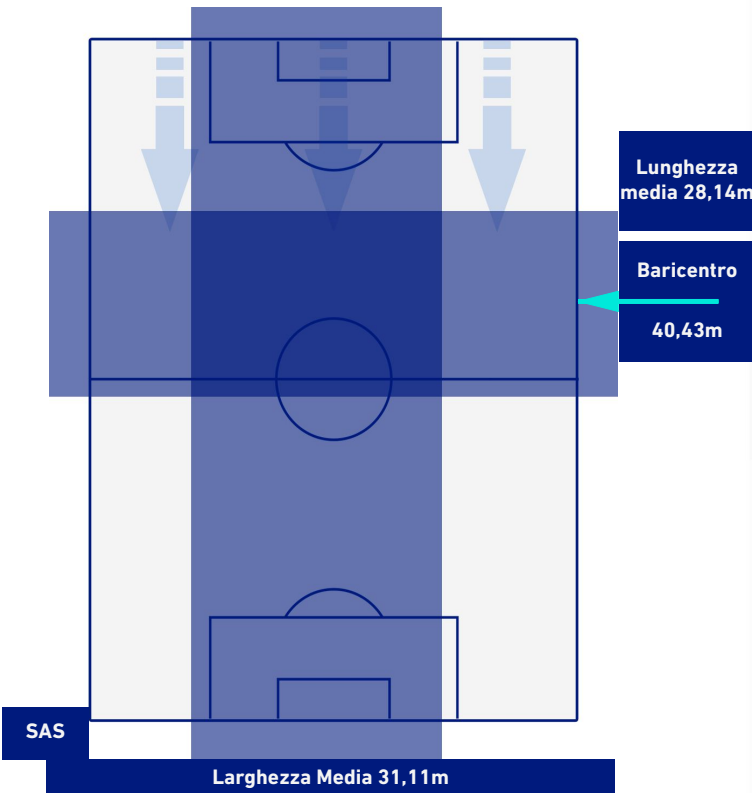



**SASSUOLO**

**2-1**

**ATALANTA**



## BILANCIAMENTO OFFENSIVO

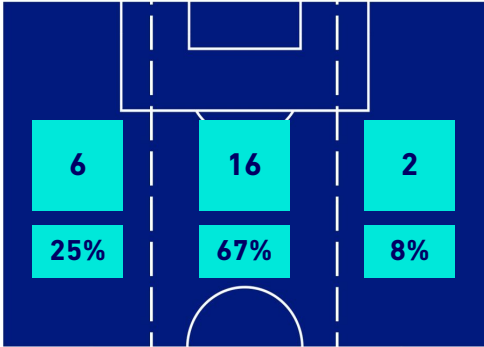

24	Azioni di attacco	32
14	Tiri totali	15
12	Occasioni da gol	13



## ZONE DI TIRO

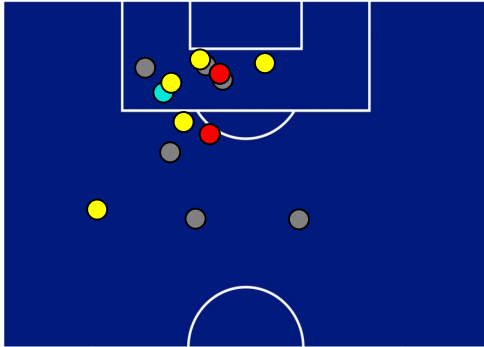

2	Gol	1
7	In porta	4
6	Fuori Porta	7
1	Respinto	4

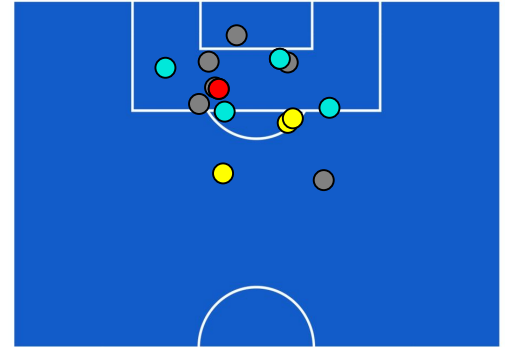

## TOCCHI PALLA

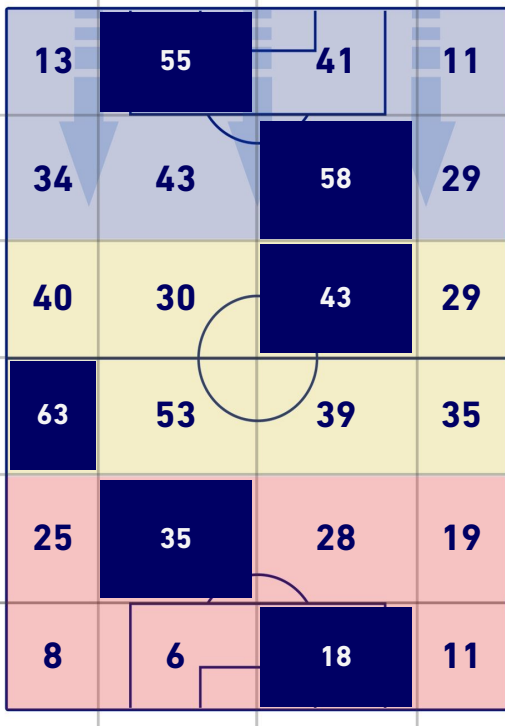

766	Palloni giocati totali	759
284	DIFESA	226
332	CENTROCAMPO	282
150	ATTACCO	251

24	Tocchi area avversaria	46	
H. TRAORE	7	10	D. ZAPATA
M. LOPEZ	6	5	J. BOGA
V. CHIRICHES	2	5	L. MURIEL

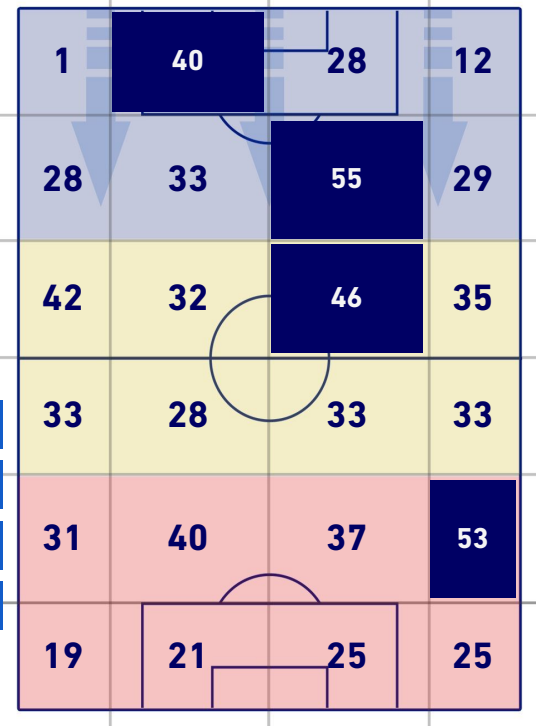



**SASSUOLO**

**2-1**

**ATALANTA**



## GIOCATORI CHIAVE

<b>HAMED JUNIOR TRAORE</b>	<b>23</b>
----------------------------	-----------

<b>Ruolo:</b>	Centrocampista
<b>Presenze in Serie A:</b>	124
<b>Gol in Serie A:</b>	18
<b>Data Nascita:</b>	16/02/2000
<b>Nazionalità:</b>	CIV

Jog 34% - Run 56% - Sprint 10% **Km 8.481**

<b>2.921</b>	<b>4.78</b>	<b>0.779</b>
--------------	-------------	--------------

### Statistiche

<b>Minuti giocati</b>	<b>72'</b>
<b>Gol</b>	<b>2</b>
<b>Tiri</b>	<b>5</b>
<b>Tiri in porta</b>	<b>4(2)</b>
<b>Palle giocate</b>	<b>57</b>
<b>Passaggi riusciti</b>	<b>26</b>
<b>Passaggi riusciti/tentati (%)</b>	<b>70%</b>
<b>Recuperi</b>	<b>5</b>

<b>LUIS MURIEL</b>	<b>9</b>
--------------------	----------

<b>Ruolo:</b>	Attaccante
<b>Presenze in Serie A:</b>	275
<b>Gol in Serie A:</b>	94
<b>Data Nascita:</b>	16/04/1991
<b>Nazionalità:</b>	COL

Jog 36% - Run 57% - Sprint 7% **Km 3.669**

<b>1.31</b>	<b>2.079</b>	<b>0.28</b>
-------------	--------------	-------------

### Statistiche

<b>Minuti giocati</b>	<b>36'</b>
<b>Gol</b>	<b>1</b>
<b>Occasioni da gol</b>	<b>1</b>
<b>Tiri</b>	<b>2</b>
<b>Tiri in porta</b>	<b>2(1)</b>
<b>Palle giocate</b>	<b>24</b>
<b>Passaggi riusciti</b>	<b>11</b>
<b>Passaggi riusciti/tentati (%)</b>	<b>85%</b>
<b>Passaggi chiave</b>	<b>1</b>
<b>Recuperi</b>	<b>1</b>

### HeatMap



### HeatMap







Giornata 32  
SERIE A TIM 2021-2022

# MATCH REPORT



Reggio Emilia 10/04/2022 STADIO MAPEI STADIUM - CITTA' DEL TRICOLORE - 15:00



**SASSUOLO**

**2-1**

**ATALANTA**



I dati statistici sopra riportati sono da intendersi definitivi decorse 24 ore dalla fine della partita.

Le sanzioni disciplinari sono ufficiose, come risultate dal rilevamento in tempo reale durante la gara e saranno ufficializzate al momento dell'omologazione da parte degli organi competenti.

Nel caso di gol di dubbia attribuzione, la Lega Serie A ufficializzerà il marcatore il giorno successivo ad ogni turno di campionato

Il dato del possesso palla è rilevato in diretta attraverso il mezzo televisivo, con una stima di errore del 5% dovuta a stacchi di immagine e replay.