



Giornata 30
SERIE A TIM 2021-2022

MATCH REPORT



NAPOLI



UDINESE

Napoli 19/03/2022
STADIO Diego Armando MARADONA 15:00

Napoli 19/03/2022 STADIO Diego Armando MARADONA - 15:00



NAPOLI

2-1

UDINESE



FORMAZIONI

NAPOLI	
25	DAVID OSPINA (P)
22	GIOVANNI DI LORENZO
13	AMIR RRAHMANI
26	KALIDOU KOULIBALY
6	MARIO RUI
99	ANDRE' ANGISSA
68	STANISLAV LOBOTKA
8	FABIAN RUIZ
21	MATTEO POLITANO
9	VICTOR OSIMHEN
24	LORENZO INSIGNE



A disposizione	
12	DAVIDE MARFELLA
16	HUBERT IDASIAK
2	KEVIN MALCUIT
3	AXEL TUANZEBE
4	DIEGO DEMME
5	JUAN JESUS
7	ELJIF ELMAS
11	HIRVING LOZANO
14	DRIES MERTENS
20	PIOTR ZIELINSKI
31	FAOUZI GHOULAM
59	ALESSANDRO ZANOLI

Allenatore: **LUCIANO SPALLETTI**

Arbitro: **FRANCESCO FOURNEAU**
Guardalinee: **GIOVANNI BACCINI**
Guardalinee: **DARIO CECONI**

UDINESE	
(P)	MARCO SILVESTRI
	RODRIGO BECAO
	PABLO MARÍ
	MARVIN ZEEGELAAR
	NAHUEL MOLINA
	ROBERTO PEREYRA
	WALACE
	JEAN-VICTOR MAKENGO
	DESTINY UDOGIE
	BETO
	GERARD DEULOFEU



A disposizione	
	DANIELE PADELLI
	MANUEL GASPARINI
	TOLGAY ARSLAN
	MATO JAJALO
	IGNACIO PUSSETTO
	LAZAR SAMARDZIC
	FILIP BENKOVIC
	ILIJA NESTOROVSKI
	BRANDON SOPPY

Allenatore: **GABRIELE CIOFFI**

Quarto Uomo: **FRANCESCO COSSO**
V.A.R.: **LUIGI NASCA**
A.V.A.R.: **MAURO VIVENZI**

Napoli 19/03/2022 STADIO Diego Armando MARADONA - 15:00



NAPOLI

2-1

UDINESE



CRONOLOGIA

NAP

1T 0' | 45+1' 2T 46' | 90+6'

UDI

NAPOLI

2

D. MERTENS | FABIAN RUIZ **Int**

V. OSIMHEN **52'**

(MARIO RUI) **52'**

V. OSIMHEN **63'**

(G. DI LORENZO) **63'**

A. RRAHMANI **65'**

P. ZIELINSKI | M. POLITANO **70'**

A. ZANOLI | G. DI LORENZO **78'**

E. ELMAS | L. INSIGNE **88'**

V. OSIMHEN **90'+2'**

UDINESE

1

22' G. DEULOFEU

22' (R. PEREYRA)

45'+2' M. ZEEGELAAR

50' D. UDOGIE

67' I. PUSSETTO | BETO

76' B. SOPPY | N. MOLINA

76' L. SAMARDZIC | J. MAKENGO

82' P. MARÍ

88' M. JAJALO | R. PEREYRA

Legenda:



Gol



Autogol



Rigore



Rigore sbagliato



Ammonizione



Assist



Espulsione



Sostituzione



Doppia Ammonizione



NAPOLI

2-1

UDINESE



TEMPO DI GIOCO



Effettivo:
48%

1° Tempo - 2° Tempo
26'39 - 20'05



POSSESSO PALLA

Tempo Effettivo 46'44



NAPOLI

UDINESE

Totale 29'54



PROPRIA META' CAMPO

NAPOLI

META' CAMPO AVVERSARIA

Totale 16'50



PROPRIA META' CAMPO

UDINESE

META' CAMPO AVVERSARIA

POSSESSO PALLA PER QUARTI

1T	0'-15'	2T	0'-15'
4'56	4'20	3'39	2'19
	16'-30'		16'-30'
4'38	4'46	4'31	1'53
	31'-46'		31'-51'
7'10	0'49	5'00	2'43

STATISTICHE SQUADRE

	NAP	UDI
Tiri	20	10
Tiri in porta	8(2)	3(1)
Tiri in porta su azione da palla inattiva	3	1
Tiri in porta da area	5	2
Pali	1	
Tiri fuori	8	1
Tiri respinti	4	6
Occasioni da gol	17	8
Passaggi chiave	15	7
Assist	2	1
Falli fatti	10	12
Corner	7	4
Fuorigioco	1	2
Cross utili/tentati	1/7	1/3
Dribbling	11	12
Passaggi riusciti	501	255
Passaggi riusciti/tentati (%)	86%	77%
Passaggi 3/4 riusciti	109	58
Palloni giocati in avanti riusciti	276	116
Passaggi lunghi	24	18
Parate	2	6
Recuperi	55	49



NAPOLI

2-1

UDINESE



STATISTICHE GIOCATORE

NAPOLI		MIN	GS	AUT	PA	PI	PPU	AMM	DAM	ESP										
25	D. OSPINA	97'	1		2	1														
		MIN	G	AUT	T	TP	PL	OG	FS	PG	AS	PC	P	P(%)	PA	R	AMM	DAM	ESP	
22	G. DI LORENZO	79'						1	1	74	1		47	85	28	4				
13	A. RRAHMANI	97'								95			72	85	29	10	1			
26	K. KOULIBALY	97'			2	1		2		94		2	75	89	34	6				
6	MARIO RUI	97'			2	1		3	4	84	1	2	54	87	26	3				
99	A. ANGUISSA	97'						1	1	71		1	48	89	26	8				
68	S. LOBOTKA	97'						1	2	68		1	56	93	35	6				
8	FABIAN RUIZ	46'			2	1		1		50		1	40	89	22	6				
21	M. POLITANO	71'			3	1		4		47		4	15	71	16	2				
9	V. OSIMHEN	97'	2		3	2		1	1	27		1	11	79	8	1	1			
24	L. INSIGNE	89'			5	1		1	1	71		1	39	81	32	6				
7	E. ELMAS	8'								2			2	100	2					
14	D. MERTENS	51'			2	1		2	1	26		2	15	88	10	2				
20	P. ZIELINSKI	26'			1				1	16			9	90	6	1				
59	A. ZANOLI	18'								11			6	75	2					

UDINESE		MIN	GS	AUT	PA	PI	PPU	AMM	DAM	ESP										
1	M. SILVESTRI	97'	2		6	2														
		MIN	G	AUT	T	TP	PL	OG	FS	PG	AS	PC	P	P(%)	PA	R	AMM	DAM	ESP	
50	R. BECAO	97'						1	46				24	80	11	4				
22	P. MARÍ	83'			1	1			47				18	72	3	4			1	
4	M. ZEEGELAAR	97'							50				30	86	9	4	1			
16	N. MOLINA	77'						2	24			2	11	65	7	3				
37	R. PEREYRA	89'						2	3	46	1	1	37	93	16	8				
11	WALACE	97'			1			1	1	70		1	43	81	20	9				
6	J. MAKENGO	77'			1			1	39				20	80	6	4				
13	D. UDOGIE	97'						1	45				23	82	8	7	1			
9	BETO	68'			3				24				5	56	4					
10	G. DEULOFEU	97'	1		3	2		3	38		3	3	19	86	15	3				
8	M. JAJALO	8'							5				2	50	2					
23	I. PUSSETTO	29'			1				20				3	33	2					
24	L. SAMARDZIC	20'						1	9				5	83	5					
93	B. SOPPY	20'							7				2	50	2	3				

Legenda

- AMM Ammonizioni
- AUT Autogol
- PG Palle giocate
- DAM Doppia ammonizione
- ESP Espulsioni Dirette
- G Gol
- GS Gol subiti
- MIN Minuti giocati
- AS Assist
- FS Falli subiti
- T Tiri
- TP Tiri in porta
- OG Occasioni da gol
- PL Pali
- PA Parate
- PI Parate da palla inattiva
- PPU Parate da punizione diretta
- P(%) Passaggi riusciti/tentati (%)
- PC Passaggi chiave
- PA Palloni giocati in avanti riusciti
- P Passaggi riusciti
- R Recuperi

RANKING GIOCATORI

Tiri			Tiri in porta			Passaggi 3/4 riusciti			Occasioni da gol		
1	L. INSIGNE	NAP 5	1	G. DEULOFEU	UDI 2	1	G. DI LORENZO	NAP 16	1	M. POLITANO	NAP 4
2	BETO	UDI 3	2	V. OSIMHEN	NAP 2	2	MARIO RUI	NAP 15	2	G. DEULOFEU	UDI 3
3	G. DEULOFEU	UDI 3	3	FABIAN RUIZ	NAP 1	3	L. INSIGNE	NAP 14	3	MARIO RUI	NAP 3
4	V. OSIMHEN	NAP 3	4	L. INSIGNE	NAP 1	4	G. DEULOFEU	UDI 12	4	K. KOULIBALY	NAP 2
5	M. POLITANO	NAP 3	5	K. KOULIBALY	NAP 1	5	A. ANGUISSA	NAP 11	5	D. MERTENS	NAP 2

Palle giocate			Passaggi riusciti			Passaggi chiave			Dribbling		
1	A. RRAHMANI	NAP 95	1	K. KOULIBALY	NAP 75	1	M. POLITANO	NAP 4	1	L. INSIGNE	NAP 4
2	K. KOULIBALY	NAP 94	2	A. RRAHMANI	NAP 72	2	G. DEULOFEU	UDI 3	2	A. ANGUISSA	NAP 2
3	MARIO RUI	NAP 84	3	S. LOBOTKA	NAP 56	3	K. KOULIBALY	NAP 2	3	I. PUSSETTO	UDI 2
4	G. DI LORENZO	NAP 74	4	MARIO RUI	NAP 54	4	MARIO RUI	NAP 2	4	D. UDOGIE	UDI 2
5	A. ANGUISSA	NAP 71	5	A. ANGUISSA	NAP 48	5	D. MERTENS	NAP 2	5	WALACE	UDI 2



NAPOLI

2-1

UDINESE



VIRTUAL COACH

INDICATORI DI SQUADRA

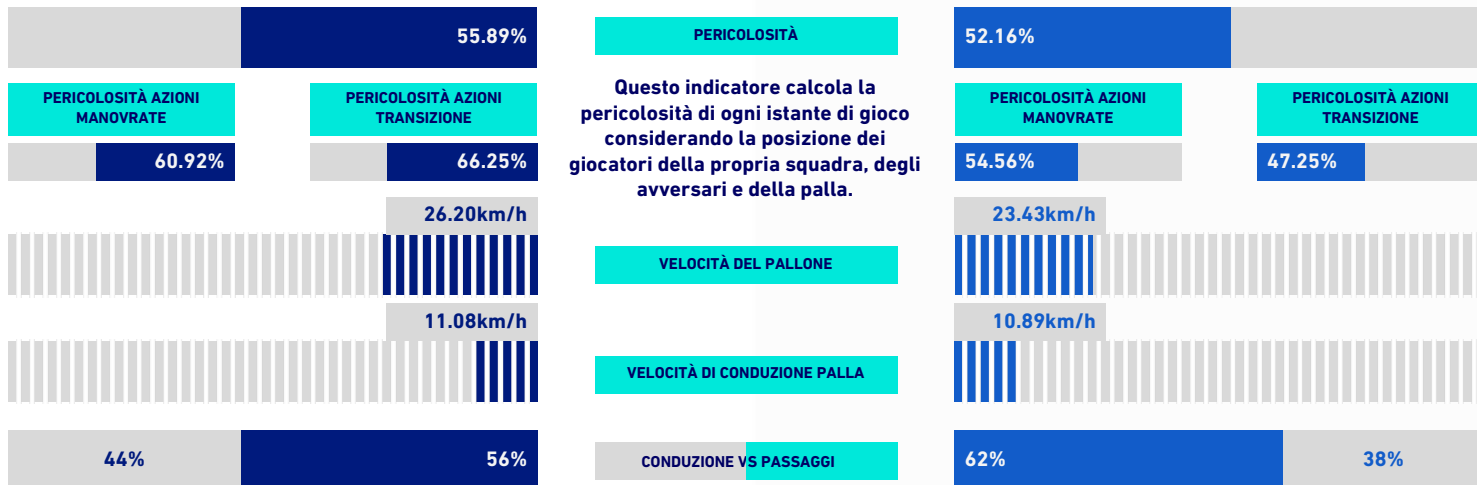

RECORDMEN

INDICE DI VERTICALITÀ

Numero di giocatori avversari superati da un passaggio verticale. Calcolato solo se il passaggio è andato a buon fine. Dà idea di quanto un giocatore tenda a superare le linee di pressione avversarie.

1	6	MARIO RUI	4.44	1	1	M. SILVESTRI	4.43
2	21	M. POLITANO	4.18	2	16	N. MOLINA	3.20
3	14	D. MERTENS	3.40	3	4	M. ZEEGELAAR	3.06
4	9	V. OSIMHEN	3.00	4	22	P. MARÍ	2.70
4	24	L. INSIGNE	3.00	5	6	J. MAKENGO	2.50

INDICE RISCHIO PASSAGGIO

Calcolato per ogni passaggio, solo se il passaggio è andato a buon fine. Misura la propensione del giocatore a rischiare la giocata.

1	21	M. POLITANO	36.06%	1	1	M. SILVESTRI	44.36%
2	26	K. KOULIBALY	23.67%	2	16	N. MOLINA	37.00%
3	24	L. INSIGNE	20.67%	3	4	M. ZEEGELAAR	23.62%
4	9	V. OSIMHEN	18.93%	4	10	G. DEULOFEU	23.21%
5	8	FABIAN RUIZ	18.84%	5	37	R. PEREYRA	19.23%

PRESSIONE RICEVUTA

Misura quanto il portatore di palla è pressato dalla squadra avversaria. Dipende dalla velocità, dalla direzione di corsa e dalla distanza del giocatore avversario rispetto all'avversario che si trova a minore distanza.

1	9	V. OSIMHEN	70.85%	1	9	BETO	71.21%
2	14	D. MERTENS	64.83%	2	10	G. DEULOFEU	62.18%
3	99	A. ANGUISSA	60.73%	3	37	R. PEREYRA	53.67%
4	68	S. LOBOTKA	58.66%	4	6	J. MAKENGO	52.13%
5	8	FABIAN RUIZ	58.40%	5	11	WALACE	51.14%

DISPONIBILITÀ AL PASSAGGIO

Quanto un giocatore si smarca dagli avversari per ricevere il passaggio dal compagno. Valore percentuale tra 0 e 100. Viene calcolato per tutti i compagni di squadra del giocatore in possesso di palla.

1	6	MARIO RUI	84.60%	1	50	R. BECAO	79.63%
2	26	K. KOULIBALY	83.41%	2	11	WALACE	77.78%
3	22	G. DI LORENZO	81.19%	3	13	D. UDOGIE	77.32%
4	21	M. POLITANO	79.01%	4	22	P. MARÍ	77.18%
5	13	A. RRAHMANI	74.29%	5	4	M. ZEEGELAAR	76.62%



Giornata 30
SERIE A TIM 2021-2022

MATCH REPORT

Napoli 19/03/2022 STADIO Diego Armando MARADONA - 15:00



NAPOLI

2-1

UDINESE



RANKING GIOCATORI [Performance Chilometriche-Velocistiche]

Jog - Run - Sprint (km)			
1	STANISLAV LOBOTKA	totale km 10.94	
		3.311	7.009
			0.619
2	ANDRE' ANGUISSA	totale km 10.819	
		4.148	6.059
			0.61
3	LORENZO INSIGNE	totale km 10.428	
		3.564	5.844
			1.02
4	AMIR RRAHMANI	totale km 9.805	
		3.829	5.4
			0.575
5	MARIO RUI	totale km 9.702	
		3.704	4.922
			1.075

Velocità media in Run (km/h)			
1	S. LOBOTKA	NAP	10.75
2	A. ANGUISSA	NAP	10.71
3	P. ZIELINSKI	NAP	10.69
4	D. MERTENS	NAP	10.68
5	FABIAN RUIZ	NAP	10.64

Velocità in Sprint (km/h)			
1	V. OSIMHEN	NAP	33.78
2	M. POLITANO	NAP	32.87
3	E. ELMAS	NAP	32.46
4	MARIO RUI	NAP	32.39
5	G. DI LORENZO	NAP	32.02

Jog - Run - Sprint (km)			
1	ROBERTO PEREYRA	totale km 11.052	
		3.415	6.755
			0.882
2	WALACE	totale km 10.676	
		3.87	5.859
			0.946
3	GERARD DEULOFEU	totale km 10.645	
		4.182	5.468
			0.994
4	RODRIGO BECAO	totale km 10.076	
		3.76	5.519
			0.796
5	DESTINY UDOGIE	totale km 10.061	
		4.066	5.112
			0.883

Velocità media in Run (km/h)			
1	N. MOLINA	UDI	11.08
2	BETO	UDI	10.88
3	WALACE	UDI	10.84
4	R. PEREYRA	UDI	10.73
5	M. JAJALO	UDI	10.59

Velocità in Sprint (km/h)			
1	BETO	UDI	33.42
2	B. SOPPY	UDI	33.33
3	J. MAKENGO	UDI	33.22
4	P. MARÍ	UDI	32.58
5	R. BECAO	UDI	32.45

PERFORMANCE DI SQUADRA [Chilometriche-Velocistiche]

Distanza percorsa (km)	103.247
Velocità Media (km/h)	6.15

Jog-Run-Sprint (km 103.247)		
39.109	55.767	8.371

Distanza percorsa (km)	102.505
Velocità Media (km/h)	6.08

Jog-Run-Sprint (km 102.505)		
38.86	54.938	8.706

I dati fisici sono relativi alla rilevazione live e potranno differire da quelli certificati consegnati successivamente agli staff tecnici

Jog:	0-7 km/h	Run:	7.1-15 km/h	Sprint:	15.1+ km/h	Jog + Run + Sprint:	Distanza Totale Percorsa
TOP Sprinter:	Picco di velocità istantaneo, top 5 giocatori per squadra						

Napoli 19/03/2022 STADIO Diego Armando MARADONA - 15:00



NAPOLI

2-1

UDINESE



HEATMAP

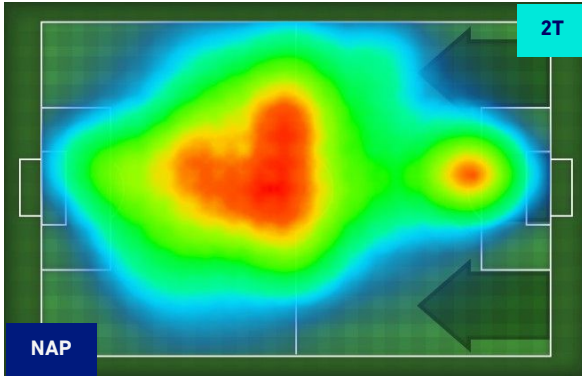
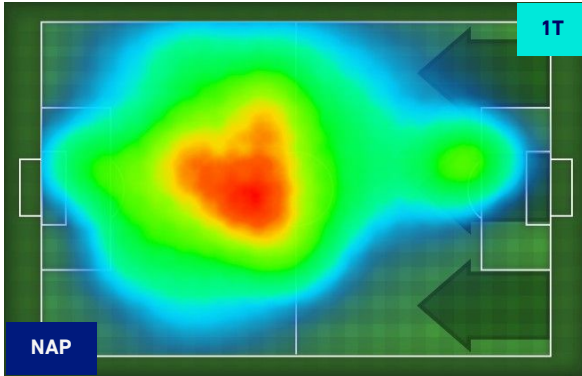

Napoli 19/03/2022 STADIO Diego Armando MARADONA - 15:00



NAPOLI

2-1

UDINESE



POSIZIONI MEDIE

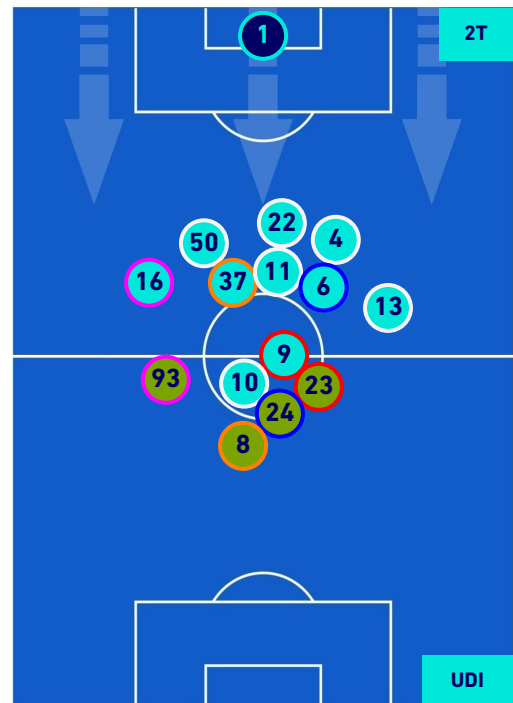
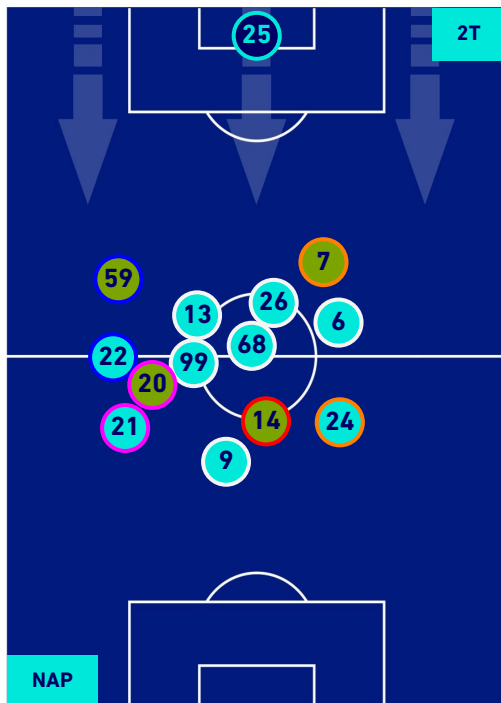
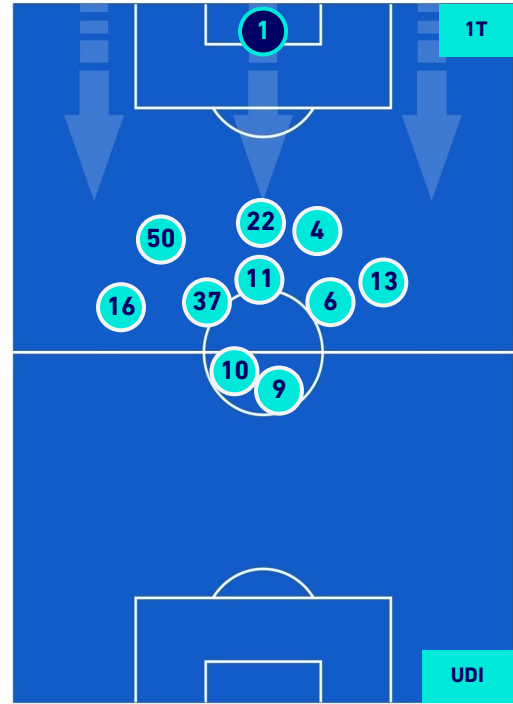
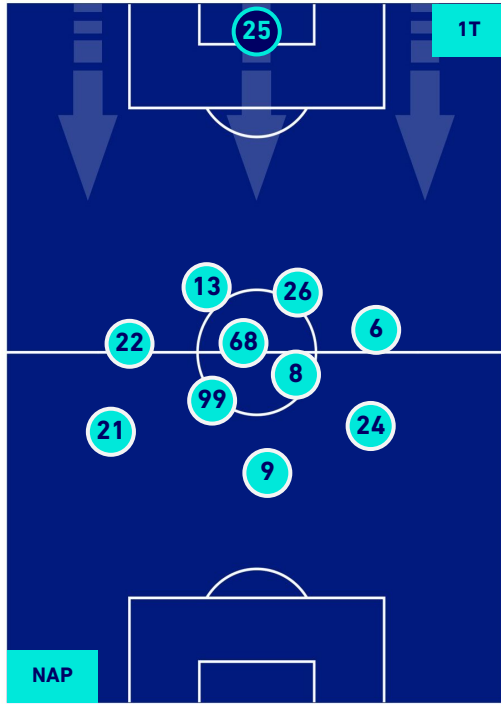

- Legenda:**
- 1^ Sostituzione
 - Giocatore Entrato
 - Giocatore Uscito
 - Giocatore Entrato in sostituzione di
 - 2^ Sostituzione
 - Giocatore Entrato
 - Giocatore Uscito
 - Giocatore Entrato in sostituzione di
 - 3^ Sostituzione
 - Giocatore Entrato
 - Giocatore Uscito
 - Giocatore Entrato in sostituzione di
 - 4^ Sostituzione
 - Giocatore Entrato
 - Giocatore Uscito
 - Giocatore Entrato in sostituzione di



NAPOLI

2-1

UDINESE



POSIZIONI MEDIE POSSESSO PALLA [proprio]

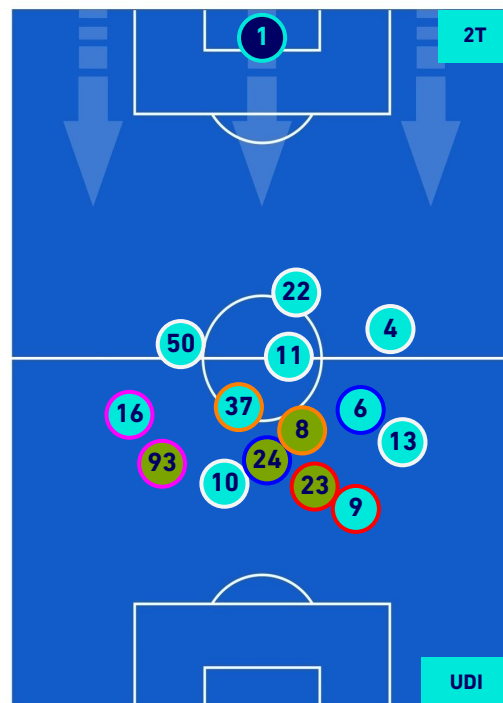
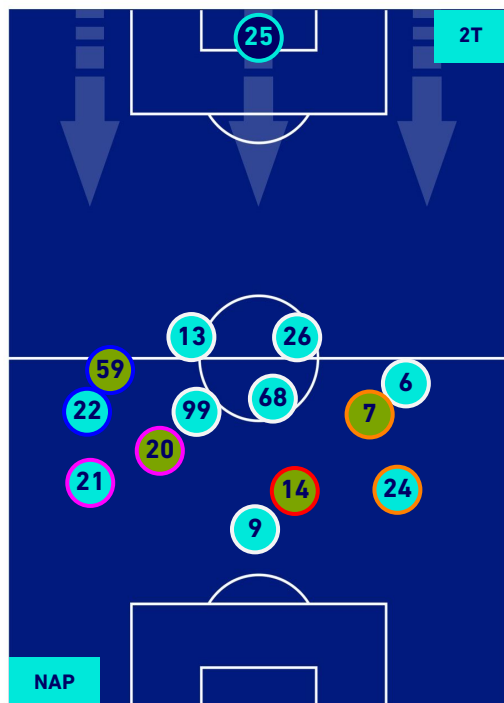

Legenda:

- 1^ Sostituzione
- Giocatore Entrato
- Giocatore Uscito
- Giocatore Uscito
- 2^ Sostituzione
- Giocatore Entrato
- Giocatore Uscito
- Giocatore Uscito
- 3^ Sostituzione
- Giocatore Entrato
- Giocatore Uscito
- Giocatore Uscito
- 4^ Sostituzione
- Giocatore Entrato
- Giocatore Uscito
- Giocatore Uscito

- Giocatore Entrato in sostituzione di
- Giocatore Entrato in sostituzione di
- Giocatore Entrato in sostituzione di
- Giocatore Entrato in sostituzione di

Napoli 19/03/2022 STADIO Diego Armando MARADONA - 15:00



NAPOLI

2-1

UDINESE



POSIZIONI MEDIE POSSESSO PALLA [avversario]

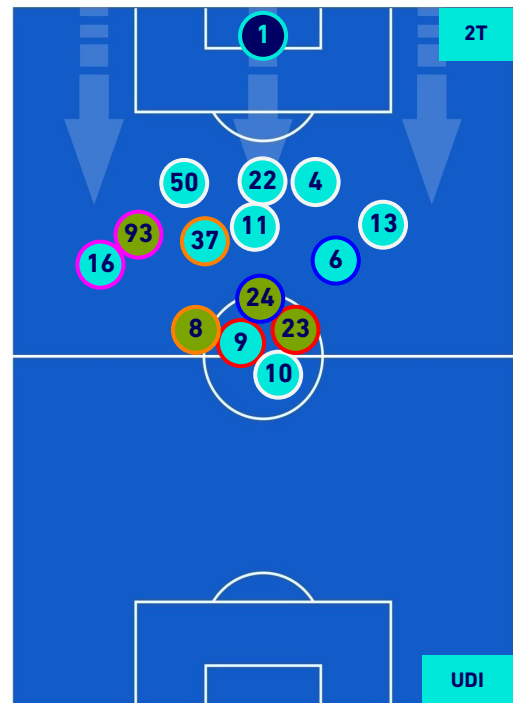
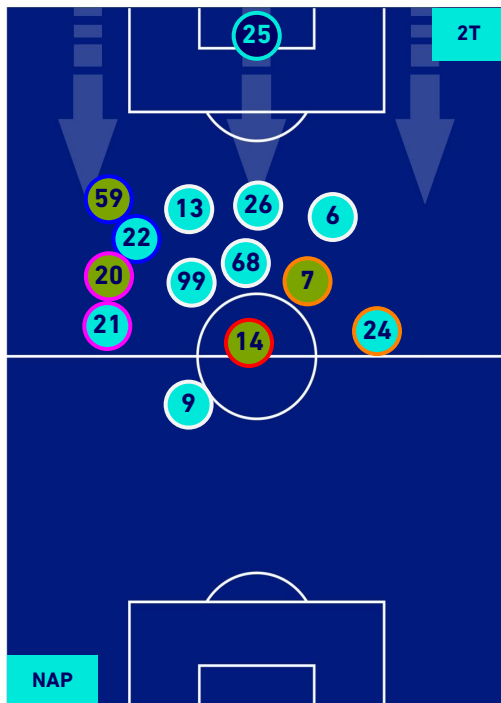
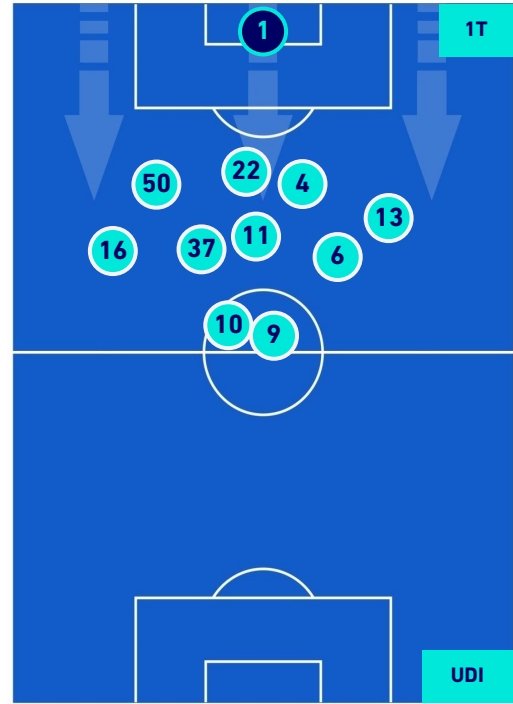
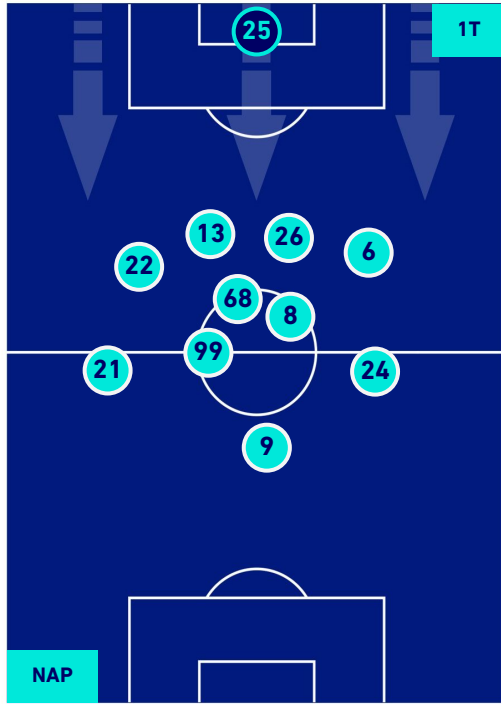

- Legenda:**
- 1^ Sostituzione
 - Giocatore Entrato
 - Giocatore Uscito
 - Giocatore Entrato in sostituzione di
 - 2^ Sostituzione
 - Giocatore Entrato
 - Giocatore Uscito
 - Giocatore Entrato in sostituzione di
 - 3^ Sostituzione
 - Giocatore Entrato
 - Giocatore Uscito
 - Giocatore Entrato in sostituzione di
 - 4^ Sostituzione
 - Giocatore Entrato
 - Giocatore Uscito
 - Giocatore Entrato in sostituzione di

Napoli 19/03/2022 STADIO Diego Armando MARADONA - 15:00



NAPOLI

2-1

UDINESE



BARICENTRO 1° TEMPO

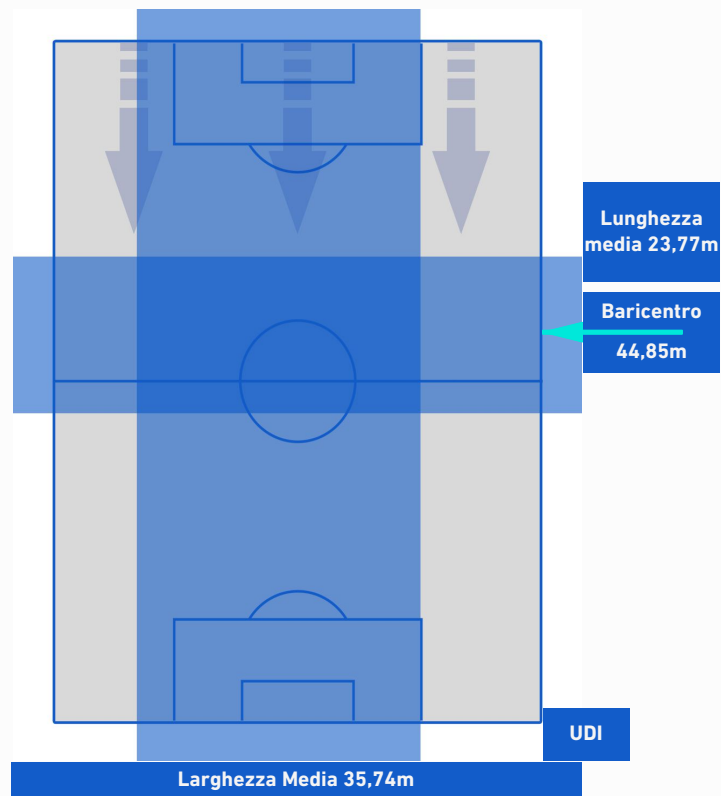
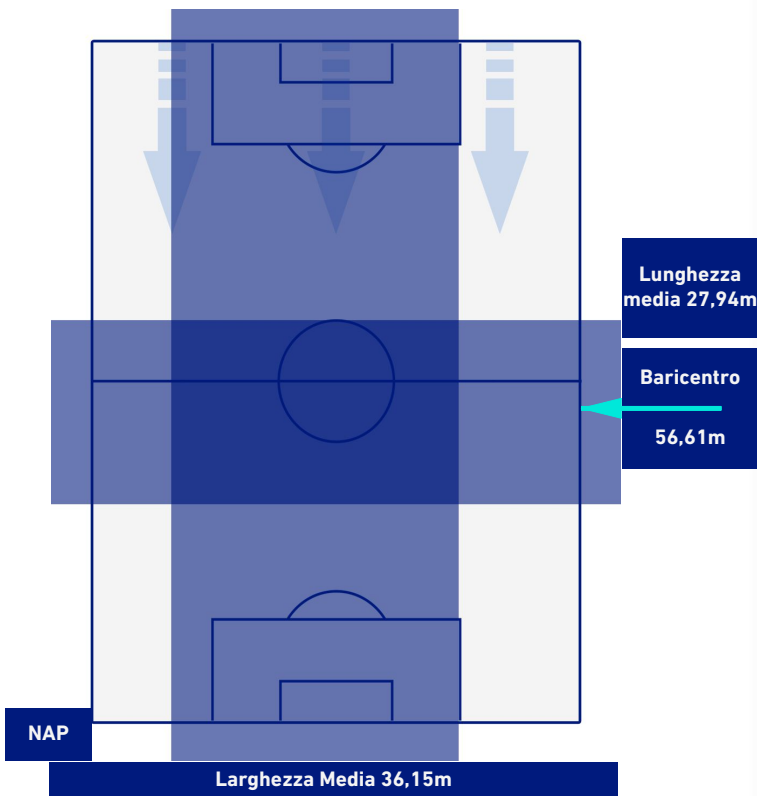

BARICENTRO 2° TEMPO

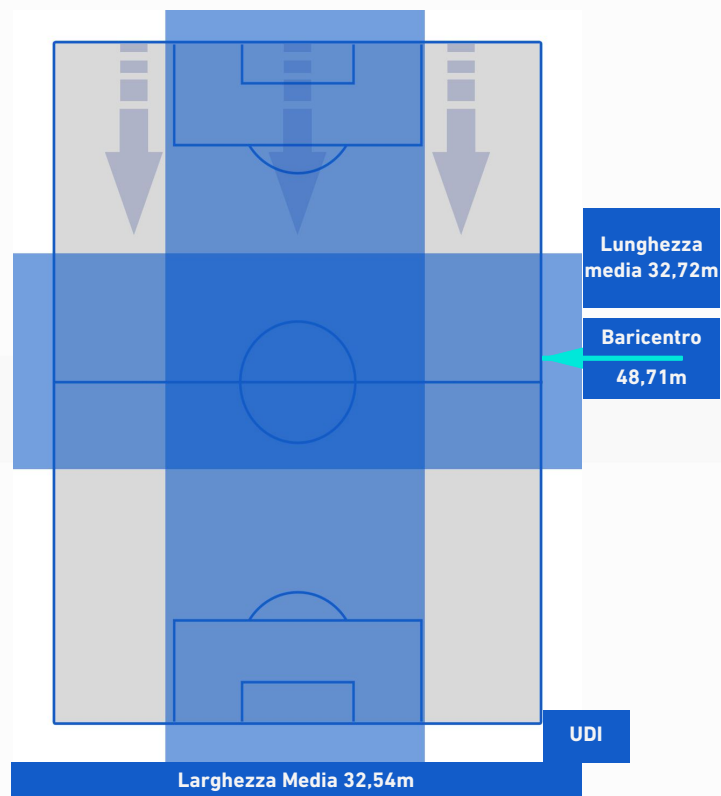
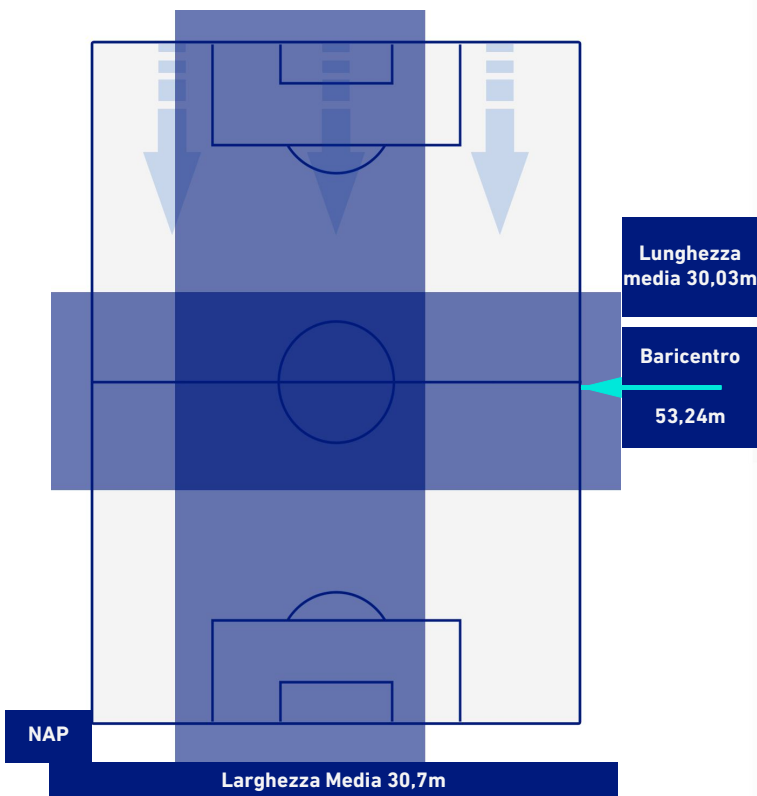



NAPOLI

2-1

UDINESE



BARICENTRO POSSESSO PROPRIO

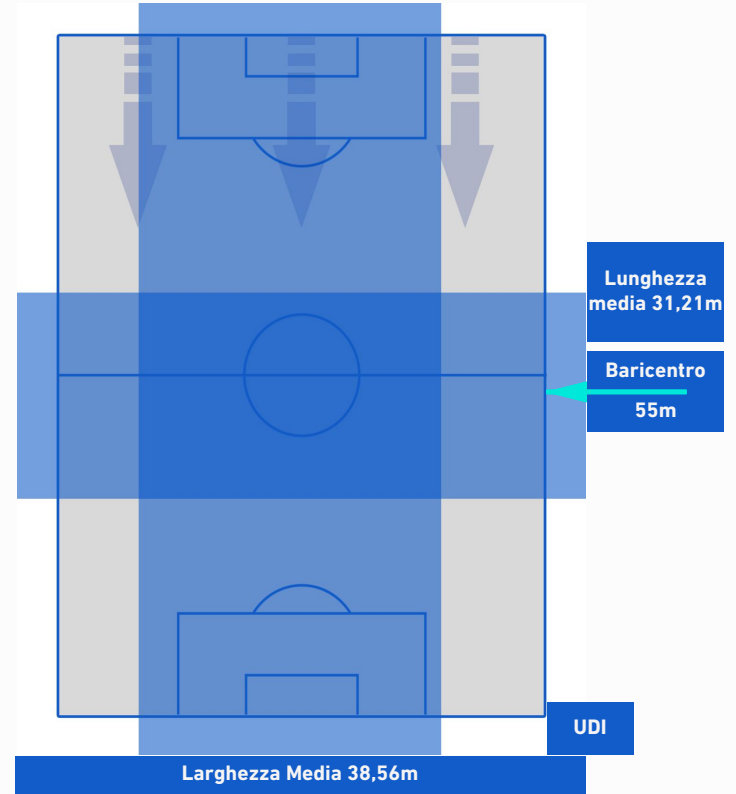
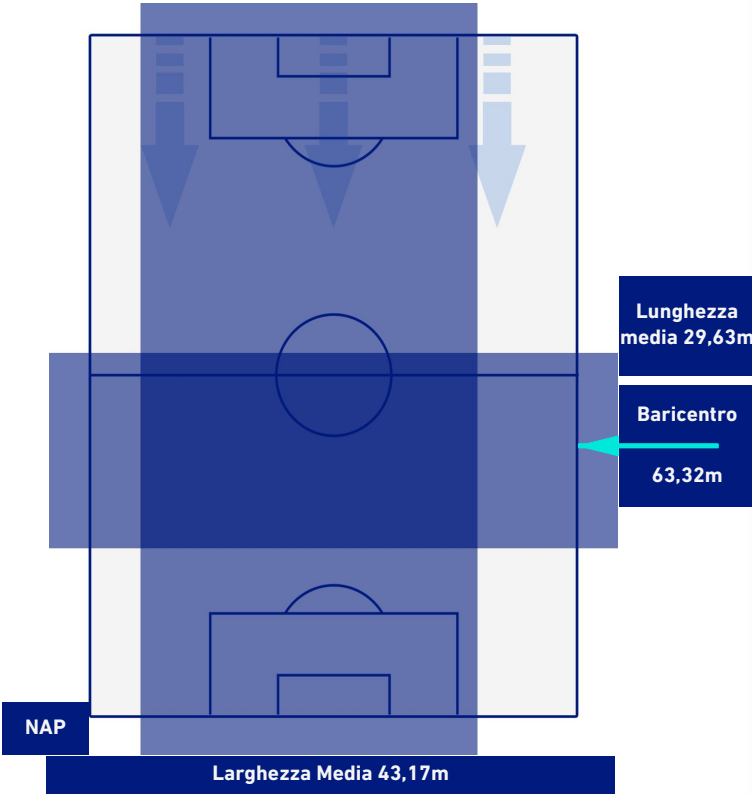

BARICENTRO POSSESSO AVVERSARIO

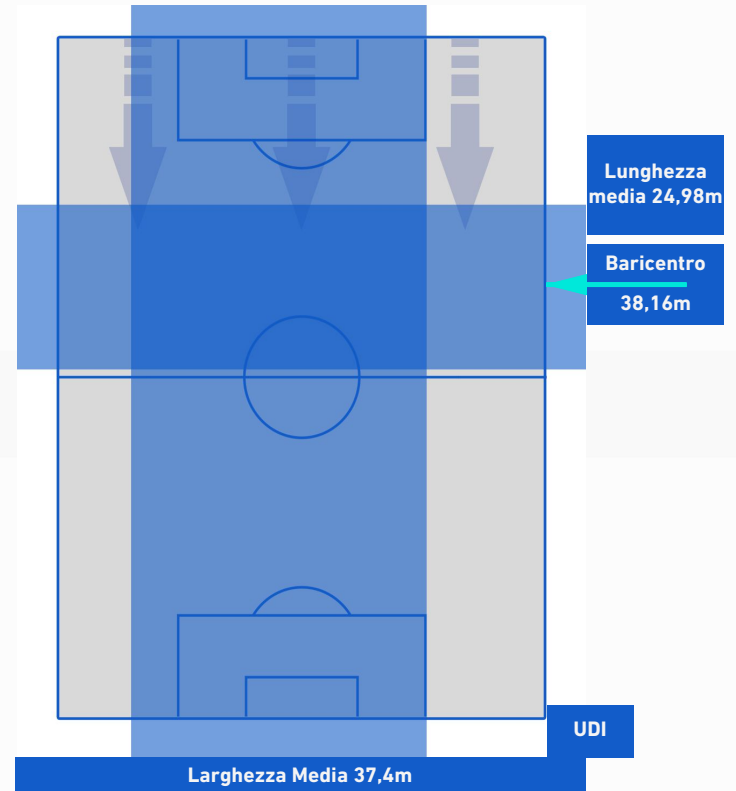
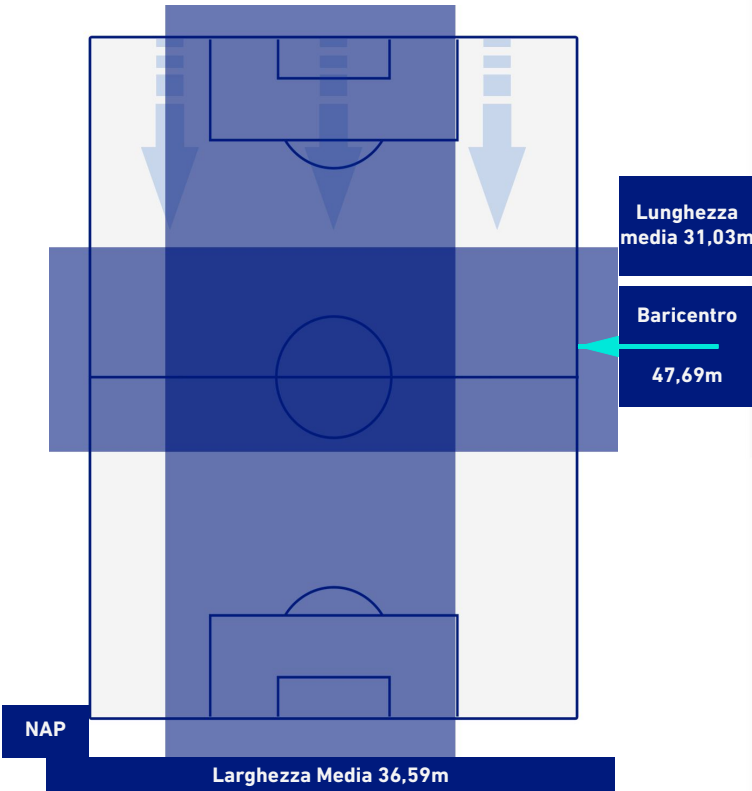

Napoli 19/03/2022 STADIO Diego Armando MARADONA - 15:00



NAPOLI

2-1

UDINESE



BILANCIAMENTO OFFENSIVO



37	Azioni di attacco	22
20	Tiri totali	10
17	Occasioni da gol	8



ZONE DI TIRO

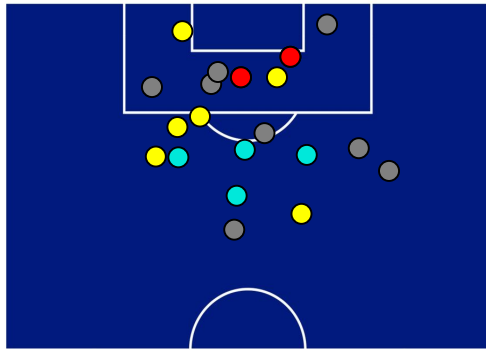

2	Gol	1
8	In porta	3
8	Fuori Porta	1
4	Respinto	6

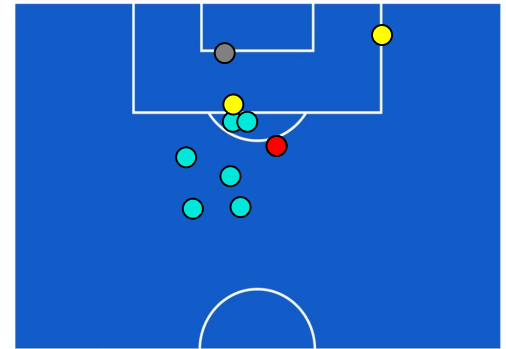

TOCCHI PALLA

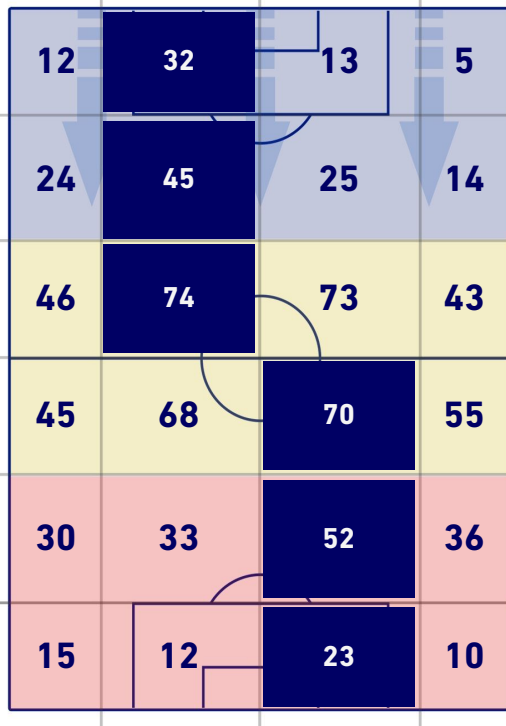

855	Palloni giocati totali	602
170	DIFESA	241
474	CENTROCAMPO	234
211	ATTACCO	127

35	Tocchi area avversaria	24	
K. KOULIBALY	7	8	BETO
V. OSIMHEN	6	7	G. DEULOFEU
L. INSIGNE	5	2	R. BECAO

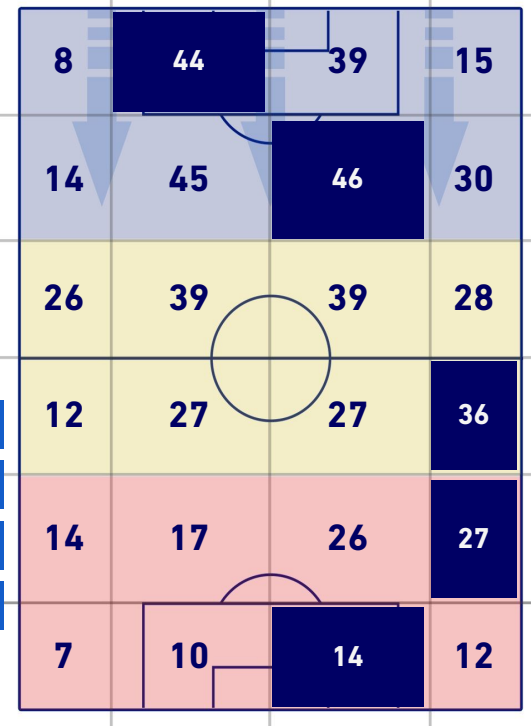



NAPOLI

2-1

UDINESE



GIOCATORI CHIAVE

VICTOR OSIMHEN 9

Ruolo:	Attaccante
Presenze in Serie A:	44
Gol in Serie A:	21
Data Nascita:	29/12/1998
Nazionalità:	NGA

Jog 47% - Run 44% - Sprint 9% **Km 9.39**

4.4	4.136	0.853
-----	-------	-------

Statistiche

Minuti giocati	97'
Gol	2
Occasioni da gol	1
Tiri	3
Tiri in porta	2(2)
Palle giocate	27
Passaggi riusciti	11
Passaggi riusciti/tentati (%)	79%
Passaggi chiave	1
Recuperi	1
Falli subiti	1

HeatMap



GERARD DEULOFEU 10

Ruolo:	Attaccante
Presenze in Serie A:	55
Gol in Serie A:	14
Data Nascita:	13/03/1994
Nazionalità:	ESP

Jog 39% - Run 51% - Sprint 10% **Km 10.645**

4.182	5.468	0.994
-------	-------	-------

Statistiche

Minuti giocati	97'
Gol	1
Occasioni da gol	3
Tiri	3
Tiri in porta	2(1)
Palle giocate	38
Passaggi riusciti	19
Passaggi riusciti/tentati (%)	86%
Passaggi chiave	3
Recuperi	3

HeatMap



Napoli 19/03/2022 STADIO Diego Armando MARADONA - 15:00



NAPOLI

2-1

UDINESE



I dati statistici sopra riportati sono da intendersi definitivi decorse 24 ore dalla fine della partita.

Le sanzioni disciplinari sono ufficiose, come risultate dal rilevamento in tempo reale durante la gara e saranno ufficializzate al momento dell'omologazione da parte degli organi competenti.

Nel caso di gol di dubbia attribuzione, la Lega Serie A ufficializzerà il marcatore il giorno successivo ad ogni turno di campionato

Il dato del possesso palla è rilevato in diretta attraverso il mezzo televisivo, con una stima di errore del 5% dovuta a stacchi di immagine e replay.