



Giornata 3
SERIE A TIM 2021-2022

MATCH REPORT



MILAN



LAZIO

Milano 12/09/2021
STADIO GIUSEPPE MEAZZA 18:00



MILAN

2-0

LAZIO



FORMAZIONI

MILAN

16	MIKE MAIGNAN (P)
2	DAVIDE CALABRIA
13	ALESSIO ROMAGNOLI
23	FIKAYO TOMORI
19	THEO HERNANDEZ
8	SANDRO TONALI
79	FRANK KESSIE
25	ALESSANDRO FLORENZI
10	BRAHIM DIAZ
17	RAFAEL LEAO
12	ANTE REBIC

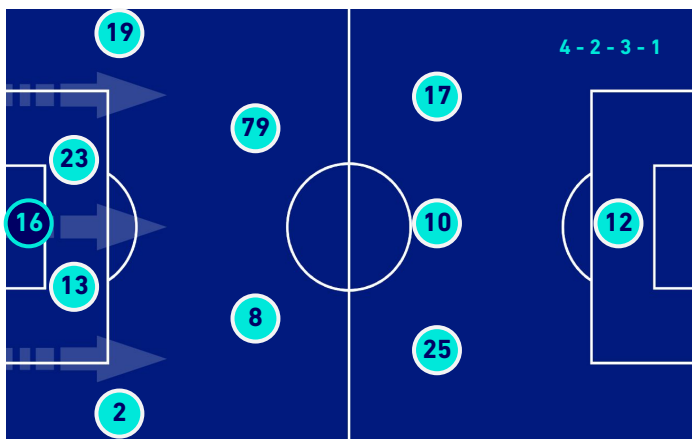

A disposizione

1	CIPRIAN TATARUSANU
4	ISMAEL BENNACER
5	FODE' BALLO-TOURE'
7	SAMUEL CASTILLEJO
11	ZLATAN IBRAHIMOVIC
20	PIERRE KALULU
24	SIMON KJAER
27	DANIEL MALDINI
41	TIEMOUE' BAKAYOKO
46	MATTEO GABBIA
56	ALEXIS SAELEMAEKERS
64	PIETRO PELLEGRINI

Allenatore: **STEFANO PIOLI**

Arbitro: **DANIELE CHIFFI**
Guardalinee: **STEFANO LIBERTI**
Guardalinee: **MAURO GALETTO**

LAZIO

(P)	PEPE REINA	25
	ADAM MARUSIC	77
	LUIZ FELIPE	3
	FRANCESCO ACERBI	33
	ELSEID HYSAJ	23
	SERGEJ MILINKOVIC-SAVIC	21
	LUCAS LEIVA	6
	LUIS ALBERTO	10
	PEDRO	9
	CIRO IMMOBILE	17
	FELIPE ANDERSON	7



A disposizione

	THOMAS STRAKOSHA	1
	MARIUS ADAMONIS	31
	GIL PATRIC	4
	GONZALO ESCALANTE	5
	JEAN-DANIEL AKPA AKPRO	8
	MATTIA ZACCAGNI	20
	STEFAN RADU	26
	RAUL MORO	27
	MANUEL LAZZARI	29
	DANILO CATALDI	32
	TOMA BASIC	88
	VEDAT MURIQI	94

Allenatore: **MAURIZIO SARRI**

Quarto Uomo: **LUCA ZUFFERLI**
V.A.R.: **PAOLO SILVIO MAZZOLENI**
A.V.A.R.: **STEFANO ALASSIO**

Milano 12/09/2021 STADIO GIUSEPPE MEAZZA - 18:00



MILAN

2-0

LAZIO



CRONOLOGIA

MIL

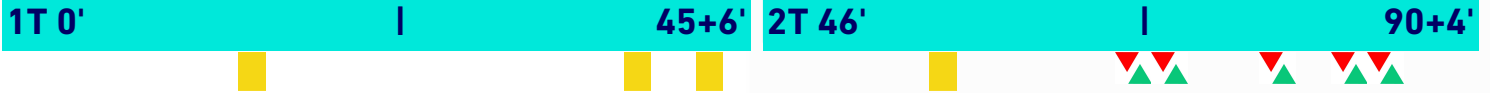

LAZ

MILAN

2

LAZIO

0

		17'	A. MARUSIC
R. LEAO	45'		
(A. REBIC)	45'		
		45'+5'	P. REINA
F. KESSIE	45'+6'		
		45'+7'	LUIS ALBERTO
		57'	E. HYSAJ
Z. IBRAHIMOVIC R. LEAO	60'		
A. SAELEMAEKERS A. FLORENZI	61'		
T. BAKAYOKO F. KESSIE	61'		
T. BAKAYOKO	63'		
		64'	M. LAZZARI A. MARUSIC
		64'	M. ZACCAGNI FELIPE ANDERSON
Z. IBRAHIMOVIC	67'		
(A. REBIC)	67'		
I. BENNACER T. BAKAYOKO	74'		
		74'	T. BASIC S. MILINKOVIC-SAVIC
F. BALLO-TOURE B. DIAZ	80'		
		84'	R. MORO PEDRO
		84'	V. MURIQI C. IMMOBILE

Espulsione Allenatore MAURIZIO SARRI

Legenda:

- Gol
- Rigore
- Ammonizione
- Espulsione
- Doppia Ammonizione
- Autogol
- Rigore sbagliato
- Assist
- Sostituzione



MILAN

2-0

LAZIO



TEMPO DI GIOCO



Effettivo:
52%

1° Tempo - 2° Tempo
24'06 - 27'37



POSSESSO PALLA

Tempo Effettivo 51'43

27'24 (53%)	24'19 (47%)
-------------	-------------

MILAN

LAZIO

Totale 27'24

16'10 (59%)	11'14 (41%)
-------------	-------------

PROPRIA META' CAMPO

MILAN

META' CAMPO AVVERSARIA

Totale 24'19

15'57 (66%)	8'22 (34%)
-------------	------------

PROPRIA META' CAMPO

LAZIO

META' CAMPO AVVERSARIA

POSSESSO PALLA PER QUARTI

1T	0'-15'	2T	0'-15'
5'13	3'45	3'41	5'28
	16'-30'		16'-30'
4'00	2'45	3'25	2'29
	31'-51'		31'-48'
3'26	4'57	7'39	4'55

STATISTICHE SQUADRE

	MIL	LAZ
Tiri	17	7
Tiri in porta	3(2)	5(0)
Tiri in porta da area	3	2
Pali	1	
Tiri fuori	8	1
Tiri respinti	6	1
Occasioni da gol	6	1
Passaggi chiave	4	
Assist	2	
Falli fatti	9	18
Corner	5	1
Fuorigioco	4	2
Cross utili/tentati	4/14	1/4
Dribbling	18	9
Passaggi riusciti	391	462
Passaggi riusciti/tentati (%)	85%	86%
Passaggi 3/4 riusciti	90	86
Palloni giocati in avanti riusciti	171	195
Passaggi lunghi	28	15
Parate	5	1
Recuperi	36	40
Rigori (segnati)	1 (0)	



Milano 12/09/2021 STADIO GIUSEPPE MEAZZA - 18:00



MILAN

2-0

LAZIO



STATISTICHE GIOCATORE

MILAN		MIN	GS	AUT	PA	PI	PPU	AMM	DAM	ESP																		
16	M. MAIGNAN	100'			5						MIN	G	AUT	T	TP	PL	OG	FS	PG	AS	PC	P	P(%)	PA	R	AMM	DAM	ESP
2	D. CALABRIA	100'			3			1	1	68									37	86	10	6						
13	A. ROMAGNOLI	100'			1	1			1	70									54	96	15	9						
23	F. TOMORI	100'			1			1	1	68									47	82	8	5						
19	T. HERNANDEZ	100'			1				2	66									34	85	19	2						
8	S. TONALI	100'			2				3	87		1							49	80	24	5						
79	F. KESSIE	67'			1		1	1	3	49									31	91	18	3						
25	A. FLORENZI	67'			1				1	28									12	75	9	6						
10	B. DIAZ	86'			2				3	43									26	93	20							
17	R. LEAO	66'	1		3	1		2	1	33		1							6	43	6	2						
12	A. REBIC	100'							2	37	2	1							20	83	16	1						
4	I. BENNACER	20'								19									14	93	2	2						
5	F. BALLO-TOURE'	14'								13									6	86	1	1						
11	Z. IBRAHIMOVIC	34'	1		2	1		1		28									14	78	8	4						
41	T. BAKAYOKO	13'								13									8	100	3				1			
56	A. SAELEMAEKERS	33'								21		1							19	100	10							

LAZIO		MIN	GS	AUT	PA	PI	PPU	AMM	DAM	ESP																		
25	P. REINA	100'	2		1			1			MIN	G	AUT	T	TP	PL	OG	FS	PG	AS	PC	P	P(%)	PA	R	AMM	DAM	ESP
77	A. MARUSIC	70'								28									18	75	4	5	1					
3	LUIZ FELIPE	100'								99									79	96	28	9						
33	F. ACERBI	100'								83									62	87	20	8						
23	E. HYSAJ	100'								58									36	84	16	5	1					
21	S. MILINKOVIC-SAVIC	80'			2	2			3	63									36	73	14	8						
6	L. LEIVA	100'								73									52	91	26	7						
10	LUIS ALBERTO	100'			1				2	71									48	83	23	1	1					
9	PEDRO	90'							1	77									49	89	22	2						
17	C. IMMOBILE	90'			1	1		1		30									18	86	12							
7	FELIPE ANDERSON	70'			1	1				26									14	78	7							
20	M. ZACCAGNI	30'			1				1	18									6	60	6	1						
27	R. MORO	10'								8									3	75	3	1						
29	M. LAZZARI	30'							1	16									9	90	5							
88	T. BASIC	20'			1	1				11									7	100	6							
94	V. MURIQI	10'								5									3	75	3							

Legenda

- AMM Ammonizioni
- AUT Autogol
- PG Palle giocate
- DAM Doppia ammonizione
- ESP Espulsioni Dirette
- G Gol
- GS Gol subiti
- MIN Minuti giocati
- AS Assist
- FS Falli subiti
- T Tiri
- TP Tiri in porta
- OG Occasioni da gol
- PL Pali
- PA Parate
- PI Parate da palla inattiva
- PPU Parate da punizione diretta
- P(%) Passaggi riusciti/tentati (%)
- PC Passaggi chiave
- PA Palloni giocati in avanti riusciti
- P Passaggi riusciti
- R Recuperi

RANKING GIOCATORI

Tiri			Tiri in porta			Passaggi 3/4 riusciti			Occasioni da gol		
1	D. CALABRIA	MIL 3	1	S. MILINKOVIC-SAVIC	LAZ 2	1	B. DIAZ	MIL 15	1	R. LEAO	MIL 2
2	R. LEAO	MIL 3	2	T. BASIC	LAZ 1	2	S. TONALI	MIL 15	2	D. CALABRIA	MIL 1
3	B. DIAZ	MIL 2	3	FELIPE ANDERSON	LAZ 1	3	LUIS ALBERTO	LAZ 13	3	Z. IBRAHIMOVIC	MIL 1
4	Z. IBRAHIMOVIC	MIL 2	4	Z. IBRAHIMOVIC	MIL 1	4	E. HYSAJ	LAZ 11	4	C. IMMOBILE	LAZ 1
5	S. MILINKOVIC-SAVIC	LAZ 2	5	C. IMMOBILE	LAZ 1	5	A. REBIC	MIL 11	5	F. KESSIE	MIL 1

Palle giocate			Passaggi riusciti			Passaggi chiave			Dribbling		
1	LUIZ FELIPE	LAZ 99	1	LUIZ FELIPE	LAZ 79	1	R. LEAO	MIL 1	1	S. TONALI	MIL 4
2	S. TONALI	MIL 87	2	F. ACERBI	LAZ 62	2	A. REBIC	MIL 1	2	B. DIAZ	MIL 3
3	F. ACERBI	LAZ 83	3	A. ROMAGNOLI	MIL 54	3	A. SAELEMAEKERS	MIL 1	3	R. LEAO	MIL 2
4	PEDRO	LAZ 77	4	L. LEIVA	LAZ 52	4	S. TONALI	MIL 1	4	LUIZ FELIPE	LAZ 2
5	L. LEIVA	LAZ 73	5	PEDRO	LAZ 49				5	PEDRO	LAZ 2



MILAN

2-0

LAZIO



VIRTUAL COACH

INDICATORI DI SQUADRA

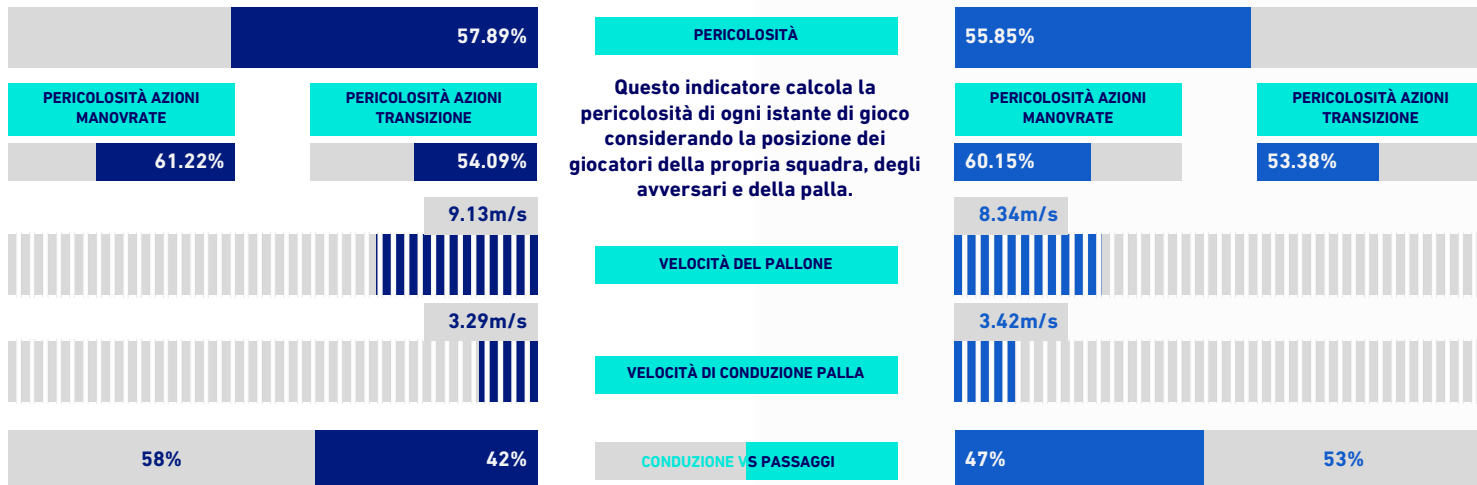

RECORDMEN

INDICE DI VERTICALITÀ

Numero di giocatori avversari superati da un passaggio verticale. Calcolato solo se il passaggio è andato a buon fine. Dà idea di quanto un giocatore tenda a superare le linee di pressione avversarie.

1	16	M. MAIGNAN	4.36	1	21	S. MILINKOVIC-SAVIC	3.67
2	19	T. HERNANDEZ	3.62	2	7	FELIPE ANDERSON	3.00
3	17	R. LEAO	3.60	2	20	M. ZACCAGNI	3.00
4	2	D. CALABRIA	3.33	4	10	LUIS ALBERTO	2.93
5	8	S. TONALI	3.23	5	9	PEDRO	2.73

INDICE RISCHIO PASSAGGIO

Calcolato per ogni passaggio, solo se il passaggio è andato a buon fine. Misura la propensione del giocatore a rischiare la giocata.

1	25	A. FLORENZI	36.91%	1	20	M. ZACCAGNI	39.50%
2	12	A. REBIC	33.46%	2	3	LUIZ FELIPE	33.03%
3	16	M. MAIGNAN	28.37%	3	88	T. BASIC	26.75%
4	19	T. HERNANDEZ	20.66%	4	9	PEDRO	26.59%
5	2	D. CALABRIA	19.62%	5	25	P. REINA	26.00%

PRESSIONE RICEVUTA

Misura quanto il portatore di palla è pressato dalla squadra avversaria. Dipende dalla velocità, dalla direzione di corsa e dalla distanza del giocatore avversario rispetto all'avversario che si trova a minore distanza.

1	10	B. DIAZ	67.75%	1	17	C. IMMOBILE	75.57%
2	12	A. REBIC	63.26%	2	94	V. MURIQI	73.25%
3	25	A. FLORENZI	61.18%	3	88	T. BASIC	63.90%
4	4	I. BENNACER	60.83%	4	21	S. MILINKOVIC-SAVIC	63.24%
5	41	T. BAKAYOKO	59.11%	5	10	LUIS ALBERTO	59.75%

DISPONIBILITÀ AL PASSAGGIO

Quanto un giocatore si smarca dagli avversari per ricevere il passaggio dal compagno. Valore percentuale tra 0 e 100. Viene calcolato per tutti i compagni di squadra del giocatore in possesso di palla.

1	16	M. MAIGNAN	91.94%	1	25	P. REINA	92.00%
2	19	T. HERNANDEZ	82.22%	2	23	E. HYSAJ	83.23%
3	2	D. CALABRIA	79.96%	3	29	M. LAZZARI	83.06%
4	13	A. ROMAGNOLI	79.13%	4	77	A. MARUSIC	79.05%
5	23	F. TOMORI	78.64%	5	3	LUIZ FELIPE	78.70%



MILAN

2-0

LAZIO



RANKING GIOCATORI [Performance Chilometriche-Velocistiche]

Jog - Run - Sprint (km)			
1	SANDRO TONALI	totale km 11.105	
	2.987	7.38	0.738
2	DAVIDE CALABRIA	totale km 10.457	
	2.996	6.706	0.755
3	ALESSIO ROMAGNOLI	totale km 9.959	
	3.368	6.107	0.484
4	ANTE REBIC	totale km 9.949	
	3.697	5.108	1.144
5	FIKAYO TOMORI	totale km 9.848	
	3.001	6.299	0.548

Velocità media in Run (km/h)			
1	I. BENNACER	MIL	8
2	A. SAELEMAEKERS	MIL	7.3
3	F. BALLO-TOURE'	MIL	7
4	S. TONALI	MIL	6.9
5	A. FLORENZI	MIL	6.7

Velocità in Sprint (km/h)			
1	F. TOMORI	MIL	33.89
2	T. HERNANDEZ	MIL	33.44
3	I. BENNACER	MIL	33.39
4	R. LEAO	MIL	32.53

Jog - Run - Sprint (km)			
1	LUIS ALBERTO	totale km 11.516	
	2.8	7.764	0.952
2	LUCAS LEIVA	totale km 10.963	
	2.729	7.369	0.865
3	FRANCESCO ACERBI	totale km 10.261	
	2.797	6.703	0.761
4	LUIZ FELIPE	totale km 10.079	
	2.82	6.532	0.727
5	ELSEID HYSAJ	totale km 10.071	
	3.192	5.97	0.909

Velocità media in Run (km/h)			
1	V. MURIQI	LAZ	9
2	T. BASIC	LAZ	8.5
3	R. MORO	LAZ	8.3
4	S. MILINKOVIC-SAVIC	LAZ	7.4
5	M. ZACCAGNI	LAZ	7.3

Velocità in Sprint (km/h)			
1	FELIPE ANDERSON	LAZ	32.18
2	A. MARUSIC	LAZ	31.84
3	PEDRO	LAZ	31.09
4	LUIZ FELIPE	LAZ	30.98

PERFORMANCE DI SQUADRA [Chilometriche-Velocistiche]

Distanza percorsa (km)	103.223
Velocità Media (km/h)	6.1

Jog-Run-Sprint (km 103.223)		
31.822	63.031	8.37

Distanza percorsa (km)	109.271
Velocità Media (km/h)	6.3

Jog-Run-Sprint (km 109.271)		
28.904	70.277	10.09

I dati fisici sono relativi alla rilevazione live e potranno differire da quelli certificati consegnati successivamente agli staff tecnici

Milano 12/09/2021 STADIO GIUSEPPE MEAZZA - 18:00



MILAN

2-0

LAZIO



HEATMAP

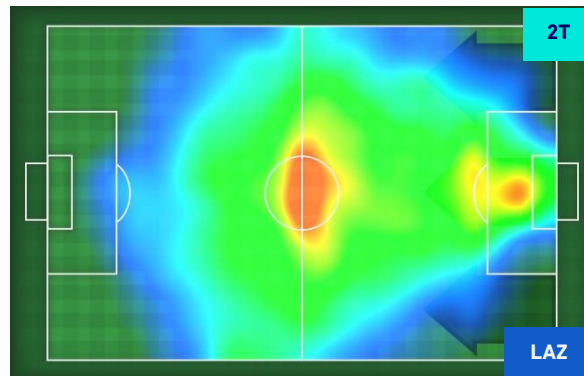
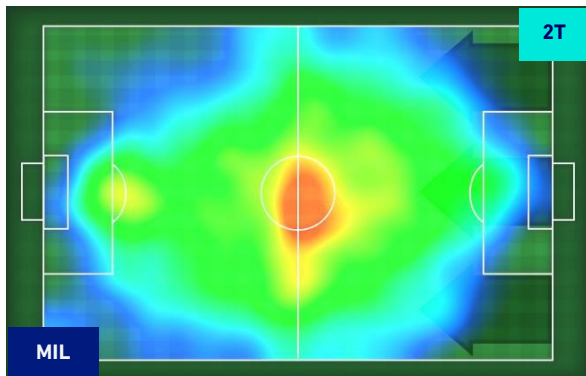
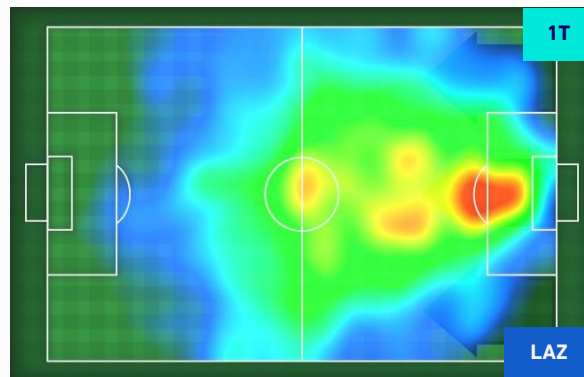
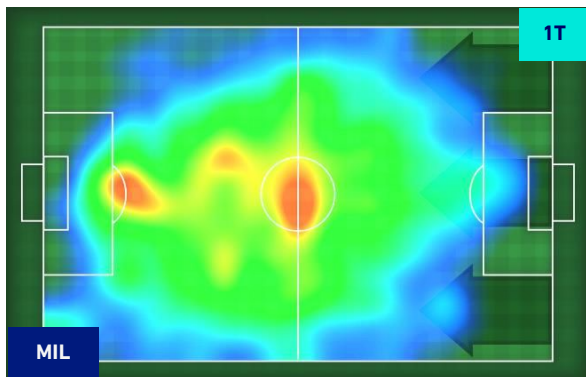



SERIE A



Milano 12/09/2021 STADIO GIUSEPPE MEAZZA - 18:00



MILAN

2-0

LAZIO



POSIZIONI MEDIE

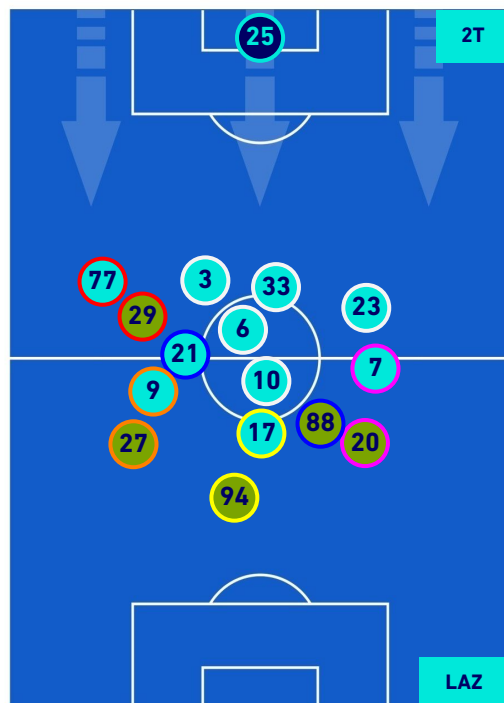
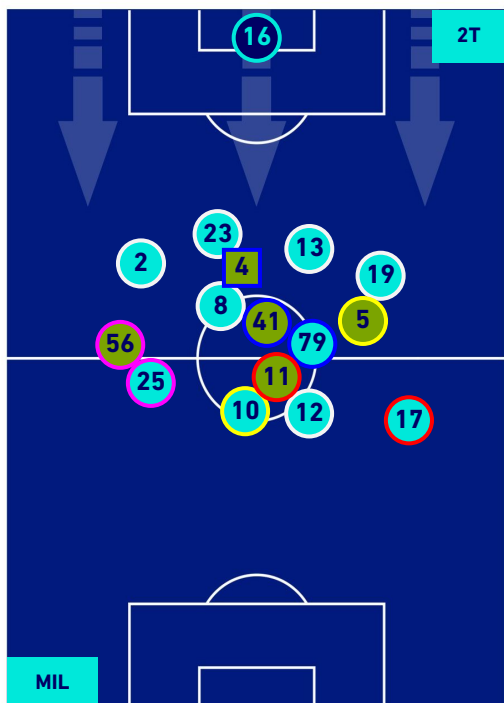
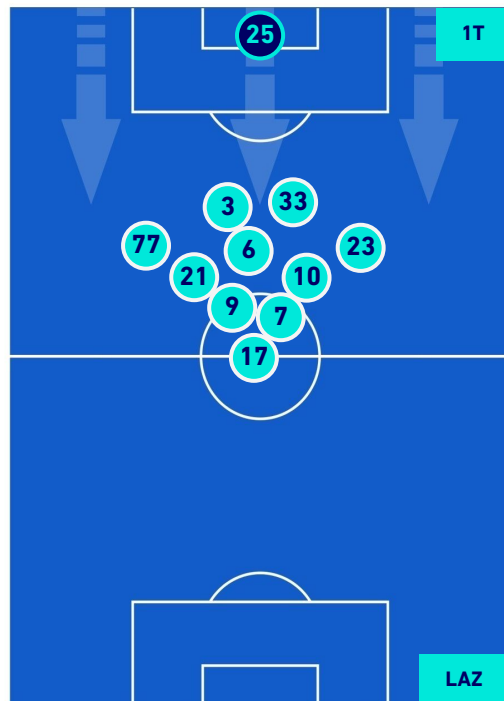
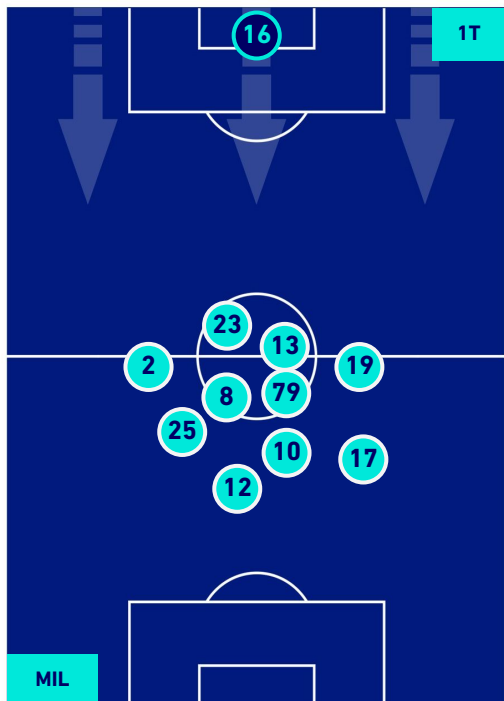

Legenda:

- | | | |
|-----------------|--------------------------------------|------------------|
| 1ª Sostituzione | Giocatore Entrato | Giocatore Uscito |
| 2ª Sostituzione | Giocatore Entrato | Giocatore Uscito |
| 3ª Sostituzione | Giocatore Entrato | Giocatore Uscito |
| 4ª Sostituzione | Giocatore Entrato | Giocatore Uscito |
| 5ª Sostituzione | Giocatore Entrato | Giocatore Uscito |
| | Giocatore Entrato in sostituzione di | Giocatore Uscito |
| | Giocatore Entrato in sostituzione di | Giocatore Uscito |
| | Giocatore Entrato in sostituzione di | Giocatore Uscito |
| | Giocatore Entrato in sostituzione di | Giocatore Uscito |



MILAN

2-0

LAZIO



POSIZIONI MEDIE POSSESSO PALLA [proprio]

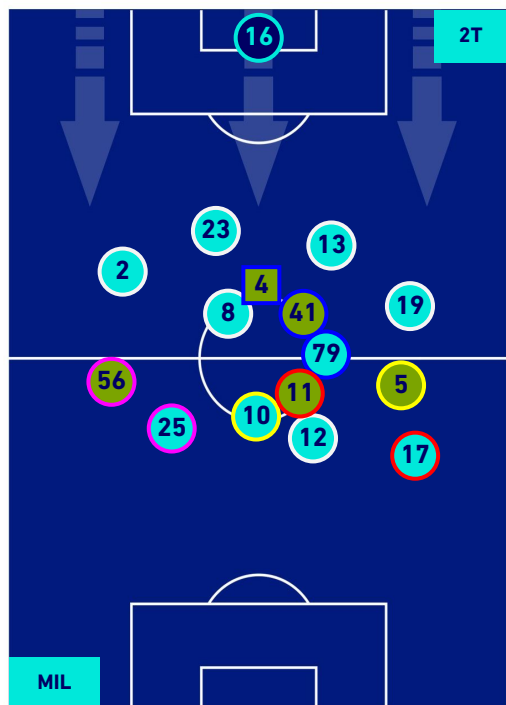
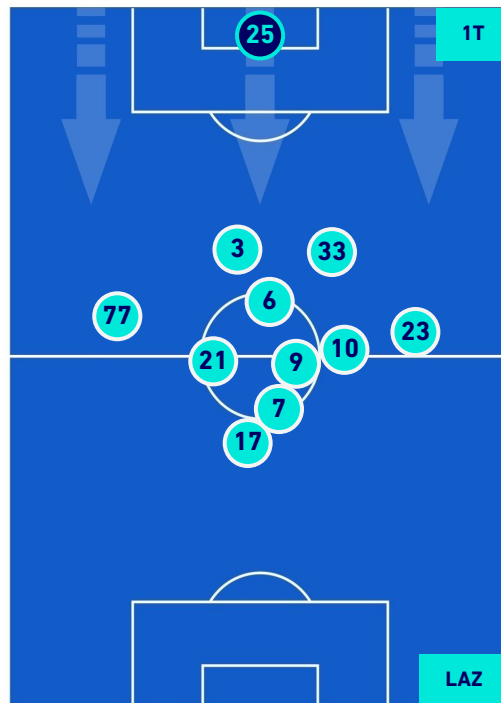
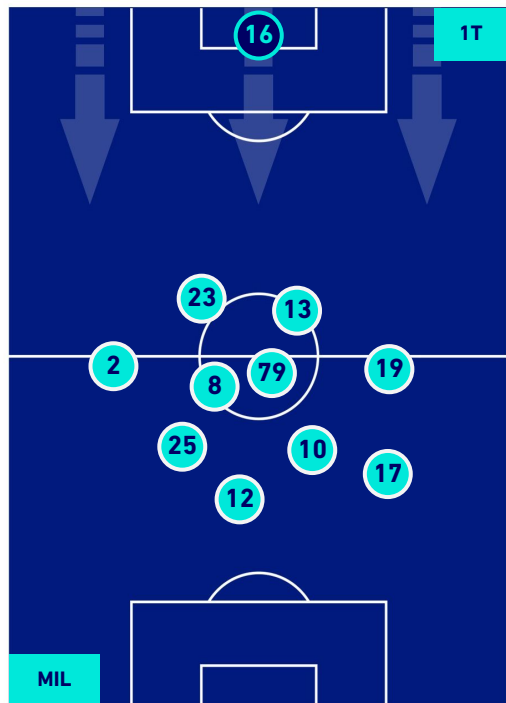

Legenda:

- 1^ Sostituzione
- 2^ Sostituzione
- 3^ Sostituzione
- 4^ Sostituzione
- 5^ Sostituzione

- Giocatore Entrato
- Giocatore Entrato
- Giocatore Entrato
- Giocatore Entrato
- Giocatore Entrato

- Giocatore Uscito
- Giocatore Uscito
- Giocatore Uscito
- Giocatore Uscito
- Giocatore Uscito

- Giocatore Entrato in sostituzione di
- Giocatore Entrato in sostituzione di
- Giocatore Entrato in sostituzione di
- Giocatore Entrato in sostituzione di

- Giocatore Entrato
- Giocatore Entrato
- Giocatore Entrato
- Giocatore Entrato



MILAN

2-0

LAZIO



POSIZIONI MEDIE POSSESSO PALLA [avversario]

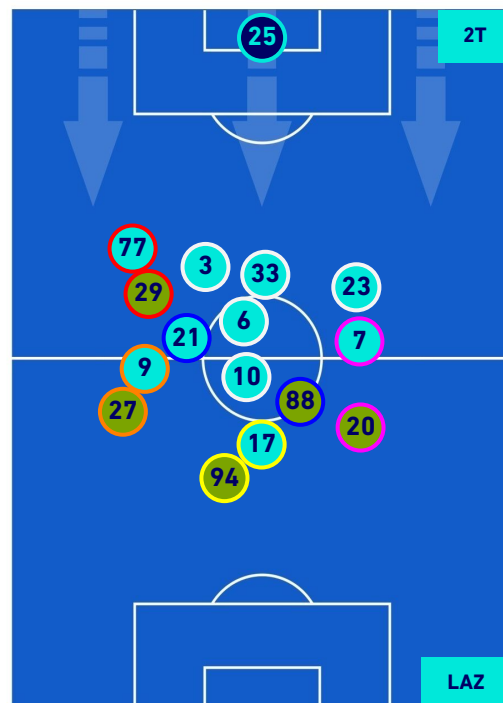
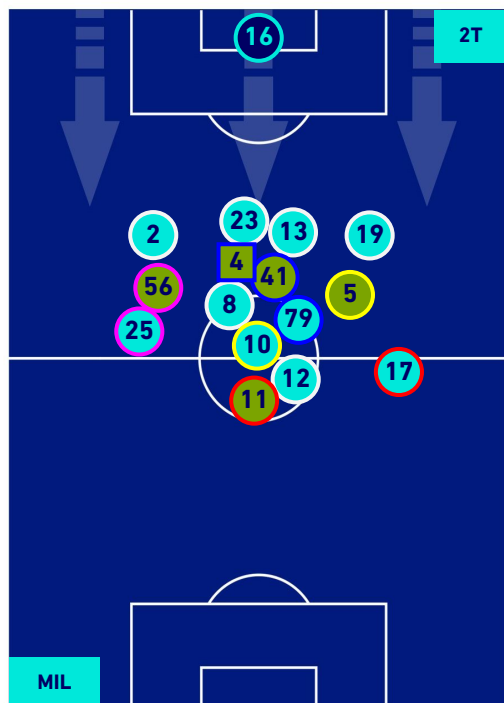
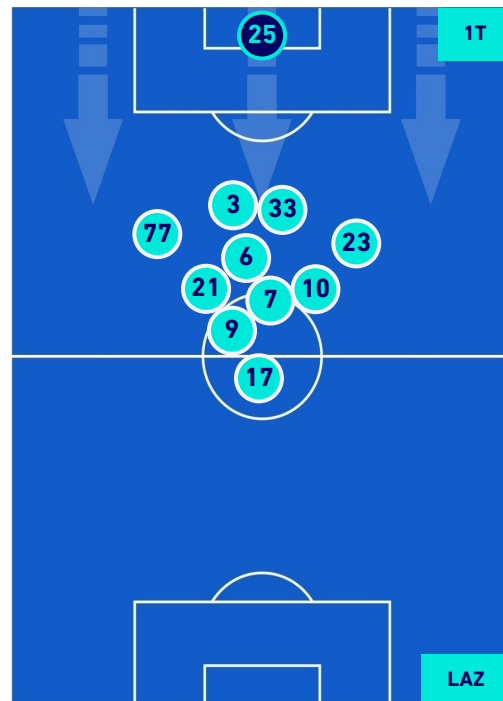
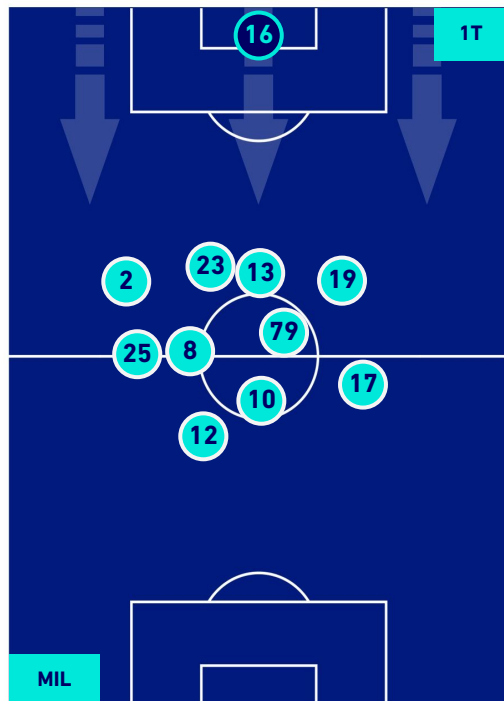

Legenda:

- 1^ Sostituzione
- Giocatore Entrato
- Giocatore Uscito
- Giocatore Uscito
- 2^ Sostituzione
- Giocatore Entrato
- Giocatore Uscito
- Giocatore Uscito
- 3^ Sostituzione
- Giocatore Entrato
- Giocatore Uscito
- Giocatore Uscito
- 4^ Sostituzione
- Giocatore Entrato
- Giocatore Uscito
- Giocatore Uscito
- 5^ Sostituzione
- Giocatore Entrato
- Giocatore Uscito

- Giocatore Entrato in sostituzione di
- Giocatore Entrato
- Giocatore Entrato in sostituzione di
- Giocatore Entrato in sostituzione di
- Giocatore Entrato in sostituzione di



MILAN

2-0

LAZIO



BARICENTRO 1° TEMPO

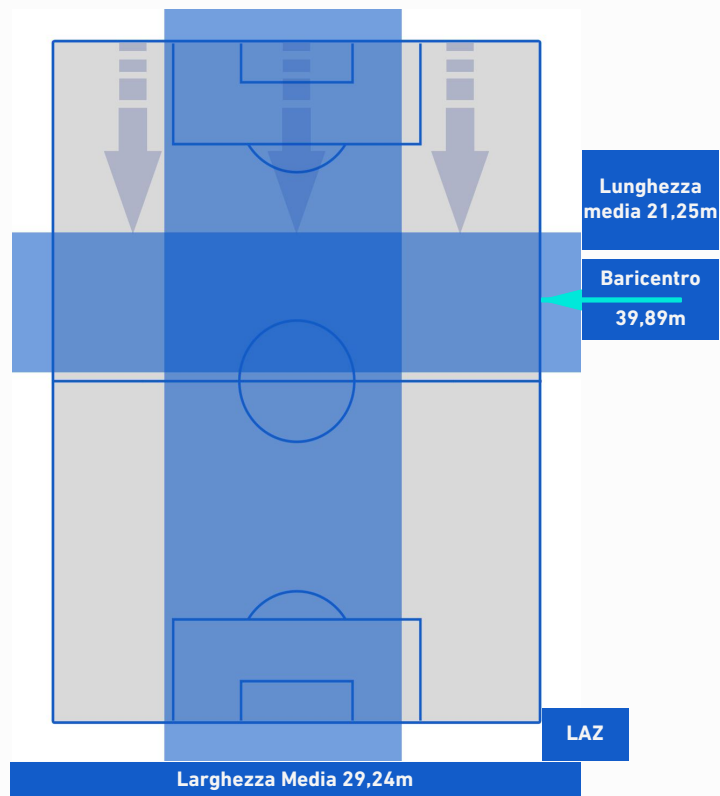
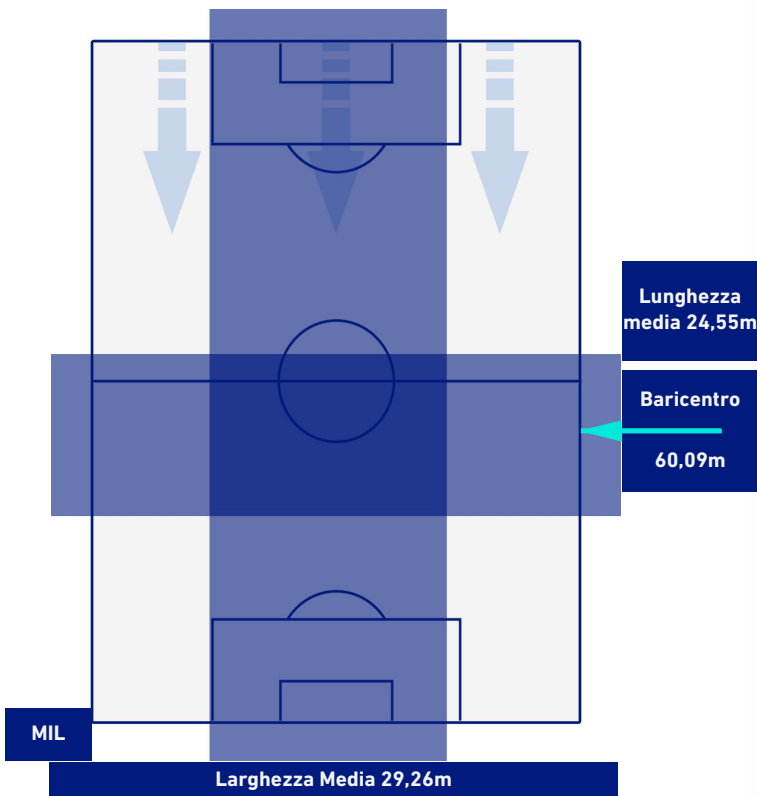

BARICENTRO 2° TEMPO

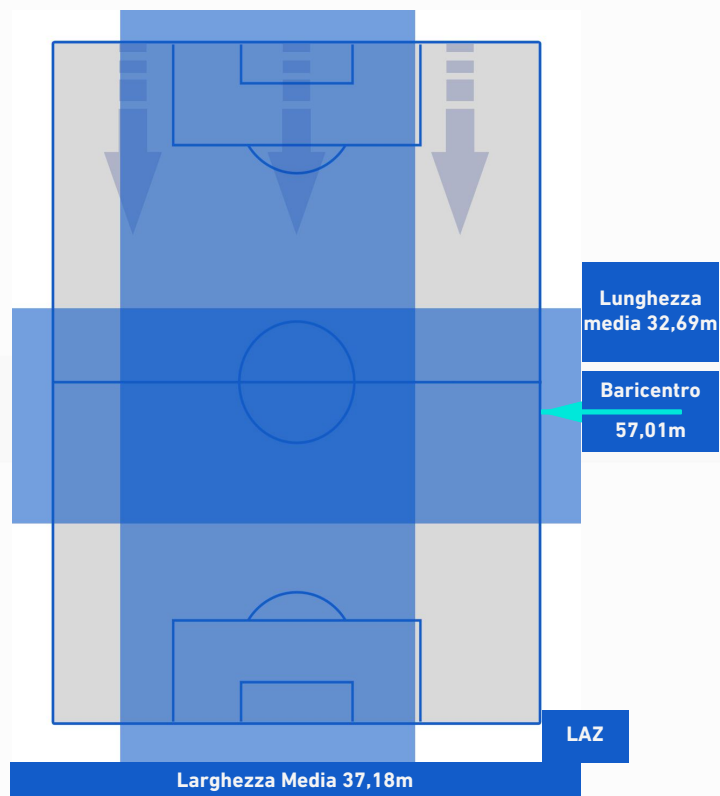
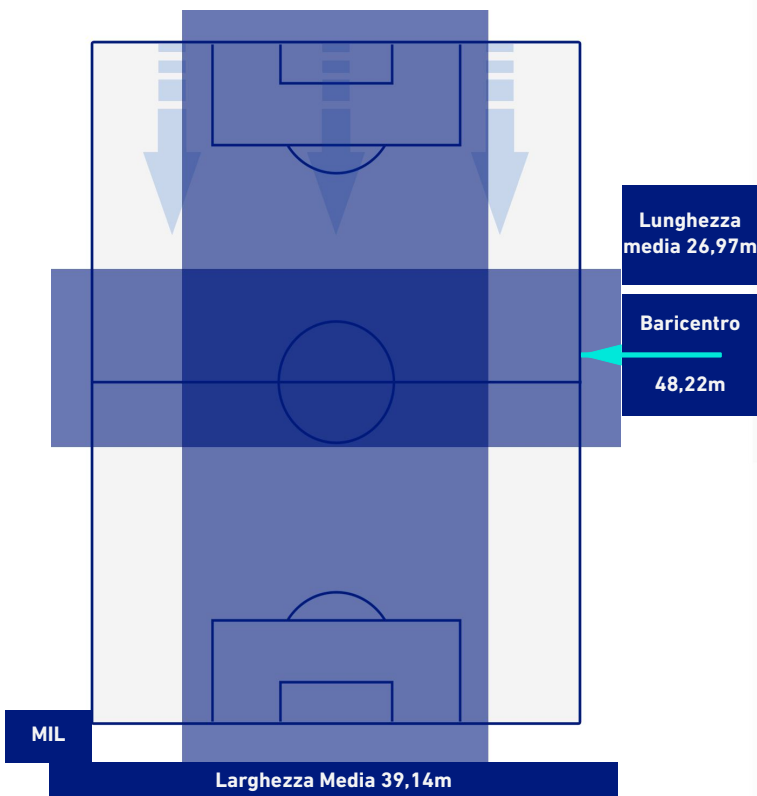



MILAN

2-0

LAZIO



BARICENTRO POSSESSO PROPRIO

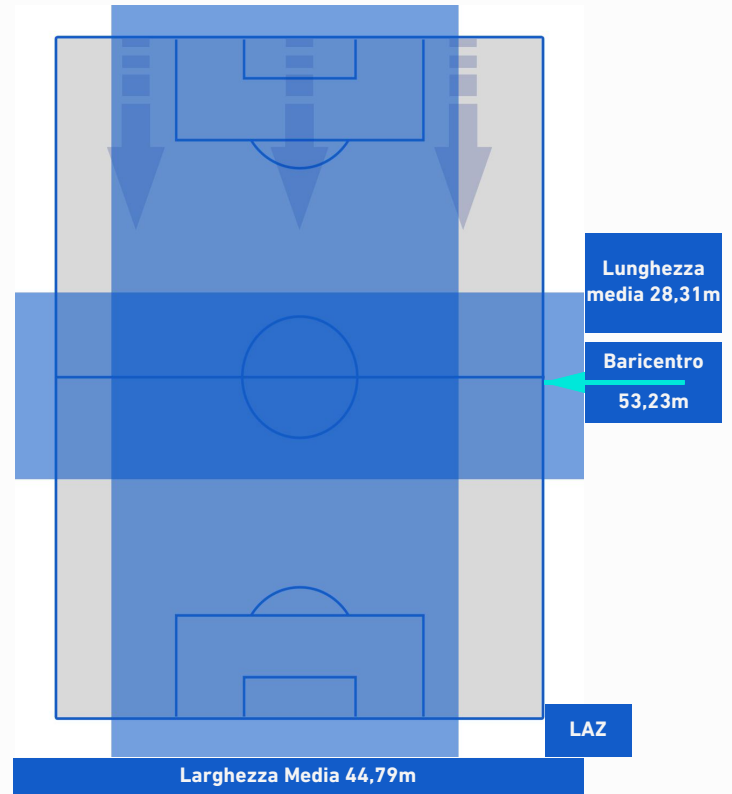
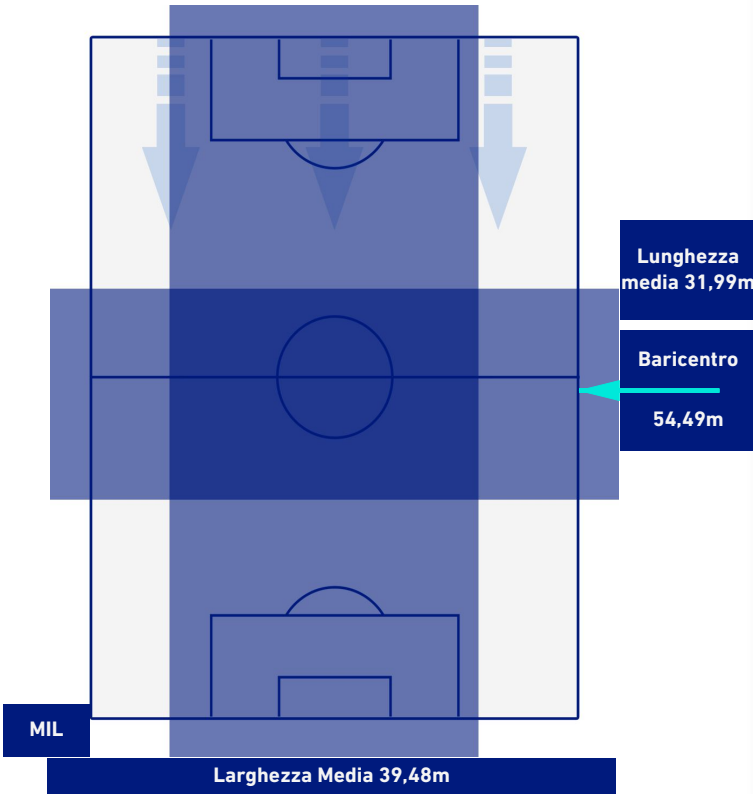

BARICENTRO POSSESSO AVVERSARIO

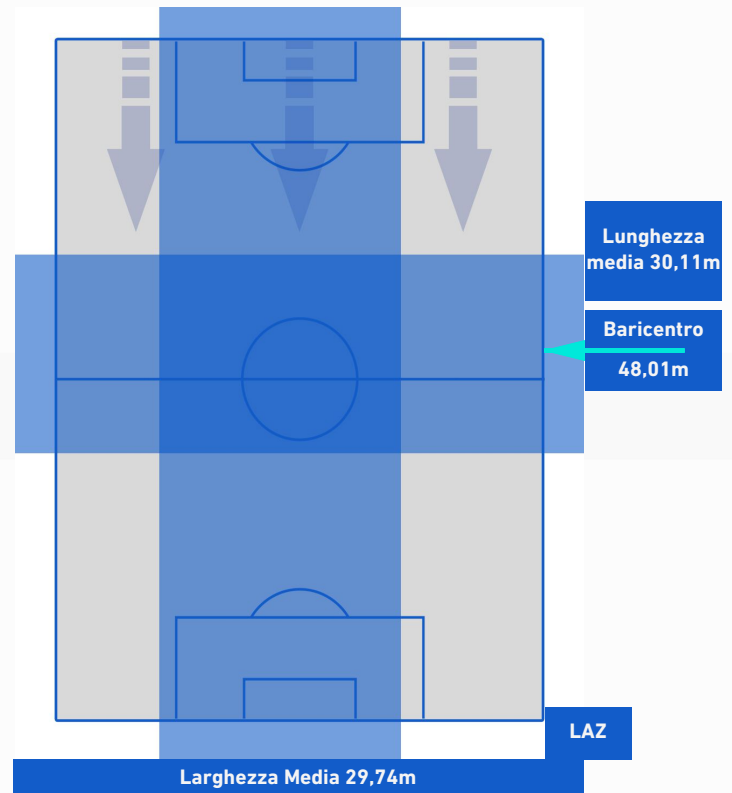
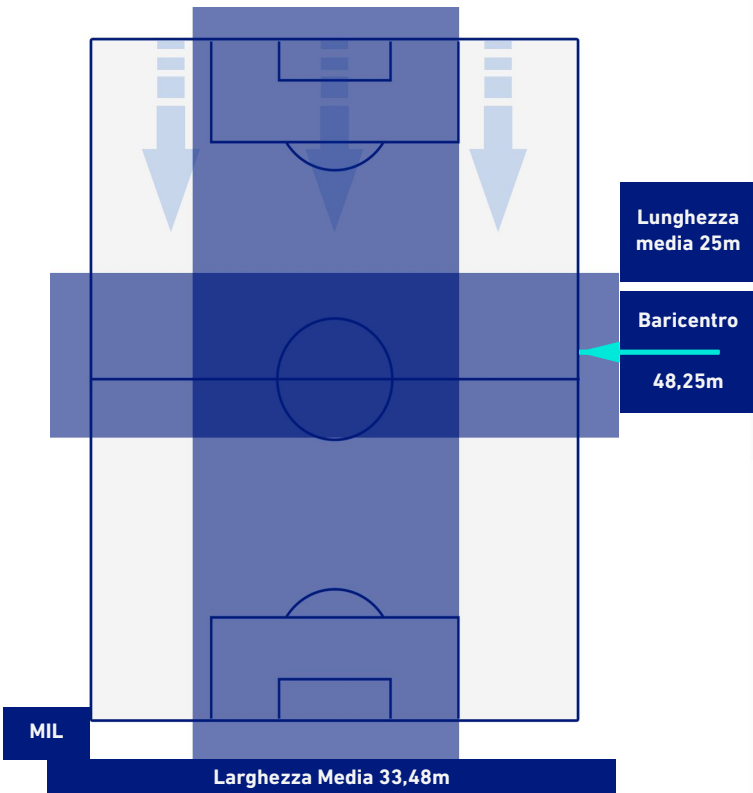

Milano 12/09/2021 STADIO GIUSEPPE MEAZZA - 18:00



MILAN

2-0

LAZIO



BILANCIAMENTO OFFENSIVO

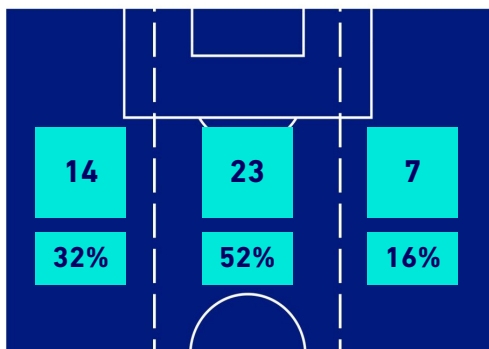

44	Azioni di attacco	37
17	Tiri totali	7
6	Occasioni da gol	1



ZONE DI TIRO

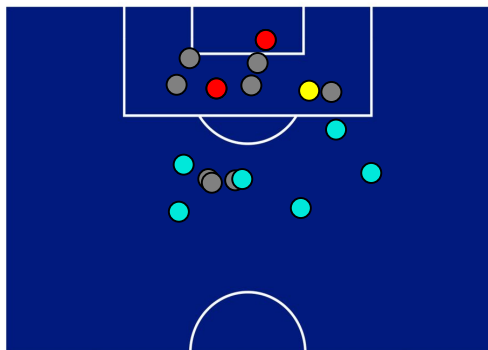

2	Gol	0
3	In porta	5
8	Fuori Porta	1
6	Respinto	1

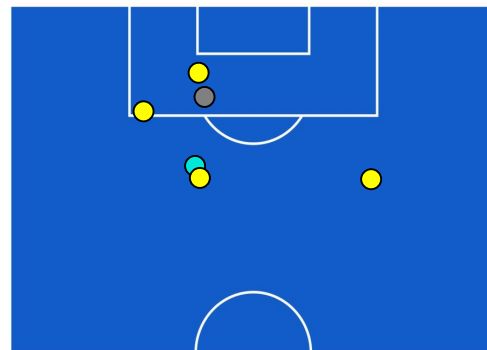

TOCCHI PALLA

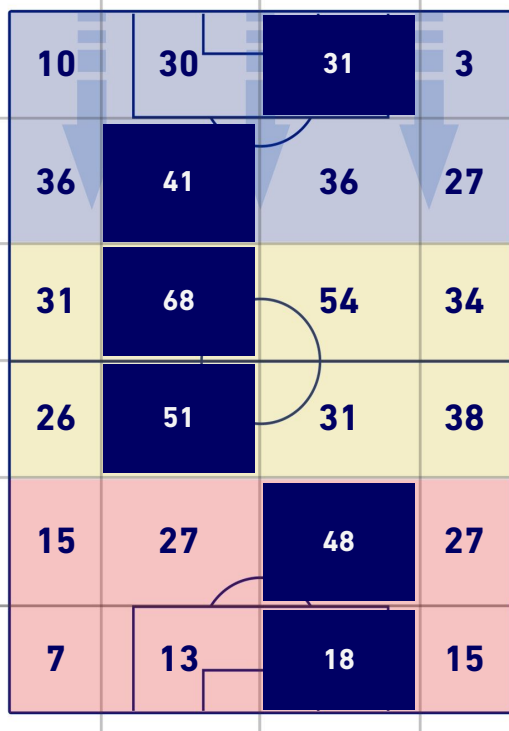

717	Palloni giocati totali	755
214	DIFESA	249
333	CENTROCAMPO	384
170	ATTACCO	122

31	Tocchi area avversaria	10	
A. REBIC	8	2	M. ZACCAGNI
F. KESSIE	5	2	MILINKOVIC-SAVIC
Z. IBRAHIMOVIC	3	1	M. LAZZARI

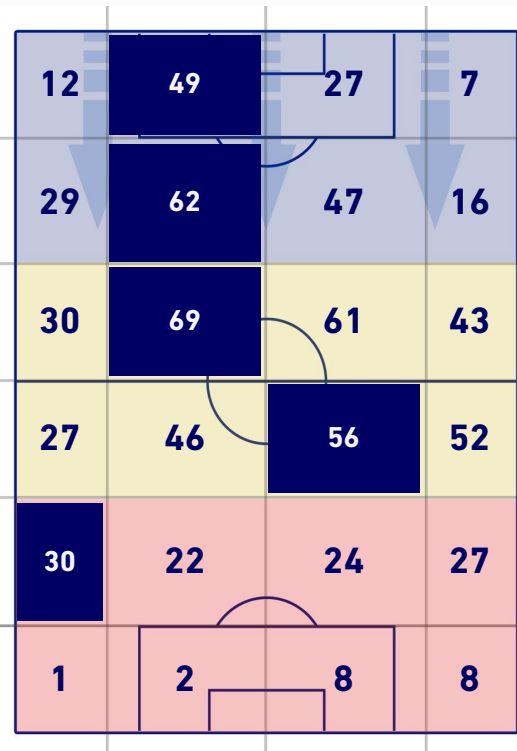



MILAN

2-0

LAZIO



GIOCATORI CHIAVE



SANDRO TONALI

8

Ruolo:	Centrocampista
Presenze in Serie A:	62
Gol in Serie A:	2
Data Nascita:	08/05/2000
Nazionalità:	ITA

Jog 27% - Run 66% - Sprint 7% Km 11.105

2.987	7.38	0.738
-------	------	-------

Statistiche

Minuti giocati	100'
Tiri	2
Palle giocate	87
Passaggi riusciti	49
Passaggi riusciti/tentati (%)	80%
Passaggi chiave	1
Recuperi	5
Falli subiti	3

HeatMap



CIRO IMMOBILE

17

Ruolo:	Attaccante
Presenze in Serie A:	262
Gol in Serie A:	159
Data Nascita:	20/02/1990
Nazionalità:	ITA

Jog 29% - Run 64% - Sprint 7% Km 9.677

2.819	6.162	0.696
-------	-------	-------

Statistiche

Minuti giocati	90'
Occasioni da gol	1
Tiri	1
Tiri in porta	1(0)
Palle giocate	30
Passaggi riusciti	18
Passaggi riusciti/tentati (%)	86%

HeatMap

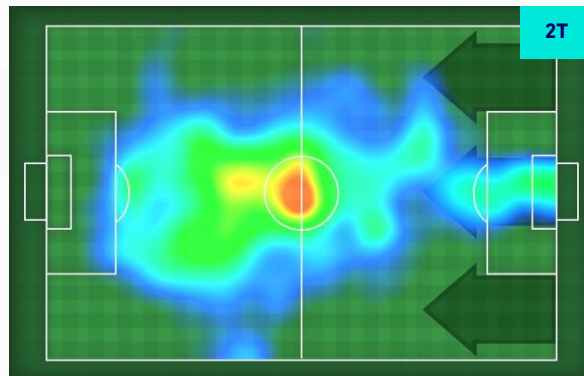

Milano 12/09/2021 STADIO GIUSEPPE MEAZZA - 18:00



MILAN

2-0

LAZIO



I dati statistici sopra riportati sono da intendersi definitivi decorse 24 ore dalla fine della partita.

Le sanzioni disciplinari sono ufficiose, come risultate dal rilevamento in tempo reale durante la gara e saranno ufficializzate al momento dell'omologazione da parte degli organi competenti.

Nel caso di gol di dubbia attribuzione, la Lega Serie A ufficializzerà il marcatore il giorno successivo ad ogni turno di campionato

Il dato del possesso palla è rilevato in diretta attraverso il mezzo televisivo, con una stima di errore del 5% dovuta a stacchi di immagine e replay.