



Giornata 26  
SERIE A TIM 2021-2022

# MATCH REPORT



**UDINESE**



**LAZIO**

Udine 20/02/2022  
STADIO DACIA ARENA - STADIO FRIULI 20:45



**UDINESE**

**1-1**

**LAZIO**



## FORMAZIONI

UDINESE	
1	MARCO SILVESTRI (P)
50	RODRIGO BECAO
22	PABLO MARI'
2	NEHUEN PEREZ
16	NAHUEL MOLINA
5	TOLGAY ARSLAN
11	WALACE
6	JEAN-VICTOR MAKENGO
93	BRANDON SOPPY
10	GERARD DEULOFEU
9	BETO



A disposizione	
20	DANIELE PADELLI
31	MANUEL GASPARINI
4	MARVIN ZEEGELAAR
7	ISAAC SUCCESS
8	MATO JAJALO
13	DESTINY UDOGIE
23	IGNACIO PUSSETTO
24	LAZAR SAMARDZIC
25	MARCO BALLARINI
28	FILIP BENKOVIC
30	ILIJA NESTOROVSKI
37	ROBERTO PEREYRA

Allenatore: **GABRIELE CIOFFI**

Arbitro: **LUCA MASSIMI**  
Guardalinee: **VALERIO VECCHI**  
Guardalinee: **DARIO CECCONI**

LAZIO	
(P)	THOMAS STRAKOSHA 1
	ADAM MARUSIC 77
	LUIZ FELIPE 3
	GIL PATRIC 4
	ELSEID HYSAJ 23
	SERGEJ MILINKOVIC-SAVIC 21
	DANILO CATALDI 32
	TOMA BASIC 88
	PEDRO 9
	FELIPE ANDERSON 7
	MATTIA ZACCAGNI 20



A disposizione	
	PEPE REINA 25
	MARIUS ADAMONIS 31
	JEAN-DANIEL AKPA AKPRO 8
	JOVANE CABRAL 11
	DIMITRIJE KAMENOVIC 16
	LUKA ROMERO 18
	STEFAN RADU 26
	RAUL MORO 27
	ANDRE' ANDERSON 28

Allenatore: **MAURIZIO SARRI**

Quarto Uomo: **MATTEO MARCENARO**  
V.A.R.: **LUIGI NASCA**  
A.V.A.R.: **DAMIANO MARGANI**

Udine 20/02/2022 STADIO DACIA ARENA - STADIO FRIULI - 20:45



**UDINESE**

**1-1**

**LAZIO**



## CRONOLOGIA

UDI



LAZ

**UDINESE**

1

G. DEULOFEU 5' (N. PEREZ) 5'   
T. ARSLAN 28' N. PEREZ 44'   
J. MAKENGO 54'   
M. ZEEGELAAR | B. SOPPY 62'   
R. PEREYRA | T. ARSLAN 62'   
I. SUCCESS | G. DEULOFEU 73'

**LAZIO**

1

24' J. CABRAL | PEDRO   
45' FELIPE ANDERSON 45' (M. ZACCAGNI)   
70' D. CATALDI   
72' M. ZACCAGNI   
78' A. ANDERSON | T. BASIC

Legenda:



Gol



Autogol



Rigore



Rigore sbagliato



Ammonizione



Assist



Espulsione



Sostituzione



Doppia Ammonizione



UDINESE

1-1

LAZIO



## TEMPO DI GIOCO



Effettivo:  
48%

1° Tempo - 2° Tempo  
22'52 - 23'28



## POSSESSO PALLA

Tempo Effettivo 46'20

18'31 (40%)	27'49 (60%)
-------------	-------------

UDINESE

LAZIO

Totale 18'31

11'41 (63%)	6'50 (37%)
-------------	------------

PROPRIA META' CAMPO

UDINESE

META' CAMPO AVVERSARIA

Totale 27'49

20'03 (72%)	7'46 (28%)
-------------	------------

PROPRIA META' CAMPO

LAZIO

META' CAMPO AVVERSARIA

## POSSESSO PALLA PER QUARTI

1T	0'-15'	2T	0'-15'
2'53	4'58	2'29	6'24
	16'-30'		16'-30'
3'19	4'00	2'10	4'04
	31'-48'		31'-48'
2'59	4'43	4'41	3'40

## STATISTICHE SQUADRE

	UDI	LAZ
Tiri	12	10
Tiri in porta	2(1)	2(1)
Tiri in porta su azione da palla inattiva		1
Tiri in porta da area	1	1
Pali	1	
Tiri fuori	5	7
Tiri respinti	5	1
Occasioni da gol	5	8
Passaggi chiave	4	7
Assist	1	1
Falli fatti	22	9
Corner	2	12
Fuorigioco	4	
Cross utili/tentati	2/4	2/10
Dribbling	10	6
Passaggi riusciti	314	490
Passaggi riusciti/tentati (%)	83%	88%
Passaggi 3/4 riusciti	55	63
Palloni giocati in avanti riusciti	108	155
Passaggi lunghi	20	23
Parate	1	1
Recuperi	44	48



**UDINESE**

**1-1**

**LAZIO**



## STATISTICHE GIOCATORE

UDINESE		MIN	GS	AUT	PA	PI	PPU	AMM	DAM	ESP																		
1	M. SILVESTRI	96'	1		1						MIN	G	AUT	T	TP	PL	OG	FS	PG	AS	PC	P	P(%)	PA	R	AMM	DAM	ESP
50	R. BECAO	96'							50										30	79	10	5						
22	P. MARI'	96'						1	64										47	85	7	5						
2	N. PEREZ	96'					2		71	1	1								55	96	11	6	1					
16	N. MOLINA	96'			2		1		55										26	74	14	5						
5	T. ARSLAN	65'			1				24										12	80	5	3	1					
11	WALACE	96'			1			1	54		1								33	79	15	7						
6	J. MAKENGO	96'			3	1		1	48										29	88	10	7	1					
93	B. SOPPY	65'						2	22										3	33	2							
10	G. DEULOFEU	76'	1		1	1		1	27			1							15	94	9							
9	BETO	96'			2				30										8	67	5	2						
4	M. ZEEGELAAR	31'							23										13	72	6	3						
7	I. SUCCESS	20'			2			2	13										4	67	4							
37	R. PEREYRA	31'						1	22			1							11	92	8	1						

LAZIO		MIN	GS	AUT	PA	PI	PPU	AMM	DAM	ESP																			
1	T. STRAKOSHA	96'	1		1						MIN	G	AUT	T	TP	PL	OG	FS	PG	AS	PC	P	P(%)	PA	R	AMM	DAM	ESP	
77	A. MARUSIC	96'			1			1	92										63	88	19	7							
3	LUIZ FELIPE	96'						2	92										75	93	7	1							
4	G. PATRIC	96'						1	96										80	90	11	5							
23	E. HYSAJ	96'						1	53										35	85	10	3							
21	S. MILINKOVIC-SAVIC	96'			1			1	93		1								65	87	31	3							
32	D. CATALDI	96'			1	1		4	87		4								50	86	27	9	1						
88	T. BASIC	81'							42										35	100	9	6							
9	PEDRO	24'							12										7	100	4	1							
7	FELIPE ANDERSON	96'	1		2	1		1	59		1								28	76	17	3							
20	M. ZACCAGNI	96'			2			2	41	1	1								14	70	9	3	1						
11	J. CABRAL	72'			3			2	33										16	100	8	5							
28	A. ANDERSON	15'						1	12										5	71	3	2							

### Legenda

- AMM Ammonizioni
- AUT Autogol
- PG Palle giocate
- DAM Doppia ammonizione
- ESP Espulsioni Dirette
- G Gol
- GS Gol subiti
- MIN Minuti giocati
- AS Assist
- FS Falli subiti
- T Tiri
- TP Tiri in porta
- OG Occasioni da gol
- PL Pali
- PA Parate
- PI Parate da palla inattiva
- PPU Parate da punizione diretta
- P(%) Passaggi riusciti/tentati (%)
- PC Passaggi chiave
- PA Palloni giocati in avanti riusciti
- P Passaggi riusciti
- R Recuperi

## RANKING GIOCATORI

Tiri		Tiri in porta		Passaggi 3/4 riusciti		Occasioni da gol	
1	J. CABRAL LAZ 3	1	D. CATALDI LAZ 1	1	S. MILINKOVIC-SAVIC LAZ 12	1	D. CATALDI LAZ 4
2	J. MAKENGO UDI 3	2	G. DEULOFEU UDI 1	2	A. MARUSIC LAZ 11	2	N. PEREZ UDI 2
3	BETO UDI 2	3	FELIPE ANDERSON LAZ 1	3	D. CATALDI LAZ 10	3	M. ZACCAGNI LAZ 2
4	FELIPE ANDERSON LAZ 2	4	J. MAKENGO UDI 1	4	FELIPE ANDERSON LAZ 9	4	G. DEULOFEU UDI 1
5	N. MOLINA UDI 2			5	G. DEULOFEU UDI 8	5	FELIPE ANDERSON LAZ 1

Palle giocate		Passaggi riusciti		Passaggi chiave		Dribbling	
1	G. PATRIC LAZ 96	1	G. PATRIC LAZ 80	1	D. CATALDI LAZ 4	1	FELIPE ANDERSON LAZ 2
2	S. MILINKOVIC-SAVIC LAZ 93	2	LUIZ FELIPE LAZ 75	2	G. DEULOFEU UDI 1	2	S. MILINKOVIC-SAVIC LAZ 2
3	LUIZ FELIPE LAZ 92	3	S. MILINKOVIC-SAVIC LAZ 65	3	FELIPE ANDERSON LAZ 1	3	R. PEREYRA UDI 2
4	A. MARUSIC LAZ 92	4	A. MARUSIC LAZ 63	4	S. MILINKOVIC-SAVIC LAZ 1	4	B. SOPPY UDI 2
5	D. CATALDI LAZ 87	5	N. PEREZ UDI 55	5	R. PEREYRA UDI 1	5	T. ARSLAN UDI 1



UDINESE

1-1

LAZIO



## VIRTUAL COACH

### INDICATORI DI SQUADRA

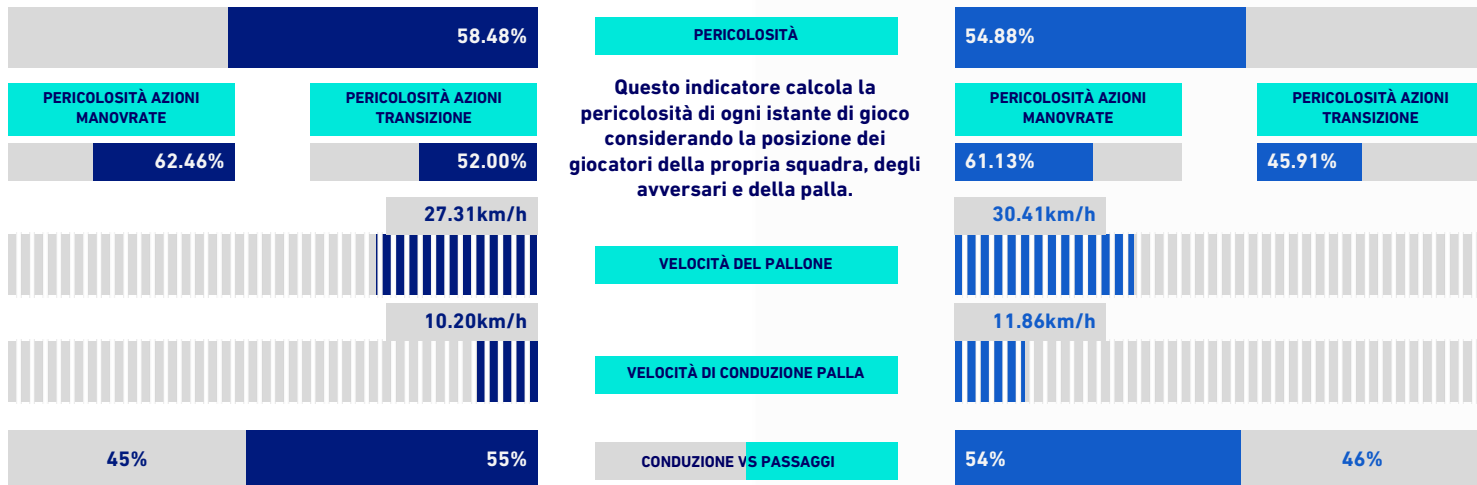

### RECORDMEN

#### INDICE DI VERTICALITÀ

Numero di giocatori avversari superati da un passaggio verticale. Calcolato solo se il passaggio è andato a buon fine. Dà idea di quanto un giocatore tenda a superare le linee di pressione avversarie.

Rank	Player	Value	Rank	Player	Value
1	50 R. BECAO	4.35	1	7 FELIPE ANDERSON	4.00
2	16 N. MOLINA	3.79	2	1 T. STRAKOSHA	3.40
3	6 J. MAKENGO	3.15	2	88 T. BASIC	3.40
4	10 G. DEULOFEU	3.00	4	77 A. MARUSIC	3.26
5	22 P. MARI'	2.93	5	23 E. HYSAJ	3.25

#### INDICE RISCHIO PASSAGGIO

Calcolato per ogni passaggio, solo se il passaggio è andato a buon fine. Misura la propensione del giocatore a rischiare la giocata.

Rank	Player	Value	Rank	Player	Value
1	6 J. MAKENGO	28.04%	1	11 J. CABRAL	31.00%
2	50 R. BECAO	27.37%	2	23 E. HYSAJ	25.64%
3	16 N. MOLINA	26.66%	3	20 M. ZACCAGNI	21.80%
4	93 B. SOPPY	26.50%	4	77 A. MARUSIC	17.66%
5	10 G. DEULOFEU	24.40%	5	4 G. PATRIC	17.36%

#### PRESSIONE RICEVUTA

Misura quanto il portatore di palla è pressato dalla squadra avversaria. Dipende dalla velocità, dalla direzione di corsa e dalla distanza del giocatore avversario rispetto all'avversario che si trova a minore distanza.

Rank	Player	Value	Rank	Player	Value
1	9 BETO	75.44%	1	21 S. MILINKOVIC-SAVIC	67.14%
2	10 G. DEULOFEU	66.23%	2	11 J. CABRAL	67.07%
3	37 R. PEREYRA	62.58%	3	32 D. CATALDI	57.65%
4	5 T. ARSLAN	53.89%	4	7 FELIPE ANDERSON	55.15%
5	11 WALACE	51.53%	5	88 T. BASIC	53.71%

#### DISPONIBILITÀ AL PASSAGGIO

Quanto un giocatore si smarca dagli avversari per ricevere il passaggio dal compagno. Valore percentuale tra 0 e 100. Viene calcolato per tutti i compagni di squadra del giocatore in possesso di palla.

Rank	Player	Value	Rank	Player	Value
1	16 N. MOLINA	81.93%	1	23 E. HYSAJ	84.10%
2	50 R. BECAO	80.24%	2	77 A. MARUSIC	82.15%
3	2 N. PEREZ	79.21%	3	3 LUIZ FELIPE	75.13%
4	22 P. MARI'	76.83%	4	32 D. CATALDI	73.43%
5	11 WALACE	74.95%	5	4 G. PATRIC	73.32%



**UDINESE**

**1-1**

**LAZIO**



## RANKING GIOCATORI [Performance Chilometriche-Velocistiche]

Jog - Run - Sprint (km)			
1	WALACE	totale km 10.96	
		3.833	6.263 0.863
2	NAHUEL MOLINA	totale km 10.473	
		3.791	5.5 1.181
3	JEAN-VICTOR MAKENGO	totale km 10.27	
		3.56	5.815 0.893
4	BETO	totale km 10.244	
		3.916	5.412 0.915
5	RODRIGO BECAO	totale km 10.185	
		3.65	5.772 0.762

Velocità media in Run (km/h)			
1	WALACE	UDI	10.99
2	N. MOLINA	UDI	10.9
3	T. ARSLAN	UDI	10.72
4	BETO	UDI	10.68
5	R. BECAO	UDI	10.57

Velocità in Sprint (km/h)			
1	G. DEULOFEU	UDI	33.64
2	BETO	UDI	33.28
3	N. MOLINA	UDI	32.59
4	B. SOPPY	UDI	31.92
5	J. MAKENGO	UDI	31.59

Jog - Run - Sprint (km)			
1	DANILO CATALDI	totale km 12.929	
		3.185	9 0.743
2	SERGEJ MILINKOVIC-SAVIC	totale km 12.498	
		3.603	7.794 1.1
3	FELIPE ANDERSON	totale km 11.211	
		3.423	6.43 1.357
4	LUIZ FELIPE	totale km 10.807	
		3.75	6.583 0.473
5	GIL PATRIC	totale km 10.782	
		3.395	6.72 0.667

Velocità media in Run (km/h)			
1	D. CATALDI	LAZ	10.84
2	S. MILINKOVIC-SAVIC	LAZ	10.72
3	LUIZ FELIPE	LAZ	10.67
4	FELIPE ANDERSON	LAZ	10.65
5	PEDRO	LAZ	10.53

Velocità in Sprint (km/h)			
1	A. MARUSIC	LAZ	32.98
2	FELIPE ANDERSON	LAZ	32.33
3	T. BASIC	LAZ	31.59
4	M. ZACCAGNI	LAZ	31.51
5	LUIZ FELIPE	LAZ	31.12

## PERFORMANCE DI SQUADRA [Chilometriche-Velocistiche]

Distanza percorsa (km)	104.662
Velocità Media (km/h)	6.17

Jog-Run-Sprint (km 104.662)		
38.662	56.94	9.059

Distanza percorsa (km)	111.285
Velocità Media (km/h)	6.06

Jog-Run-Sprint (km 111.285)		
36.152	65.279	9.853

I dati fisici sono relativi alla rilevazione live e potranno differire da quelli certificati consegnati successivamente agli staff tecnici

<b>Jog:</b>	0-7 km/h	<b>Run:</b>	7.1-15 km/h	<b>Sprint:</b>	15.1+ km/h	<b>Jog + Run + Sprint:</b>	Distanza Totale Percorsa
<b>TOP Sprinter:</b>	Picco di velocità istantaneo, top 5 giocatori per squadra						



Udine 20/02/2022 STADIO DACIA ARENA - STADIO FRIULI - 20:45



UDINESE

1-1

LAZIO



## HEATMAP

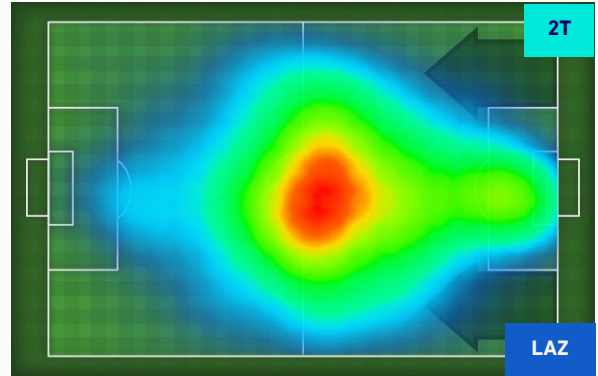





**UDINESE**

**1-1**

**LAZIO**



## POSIZIONI MEDIE

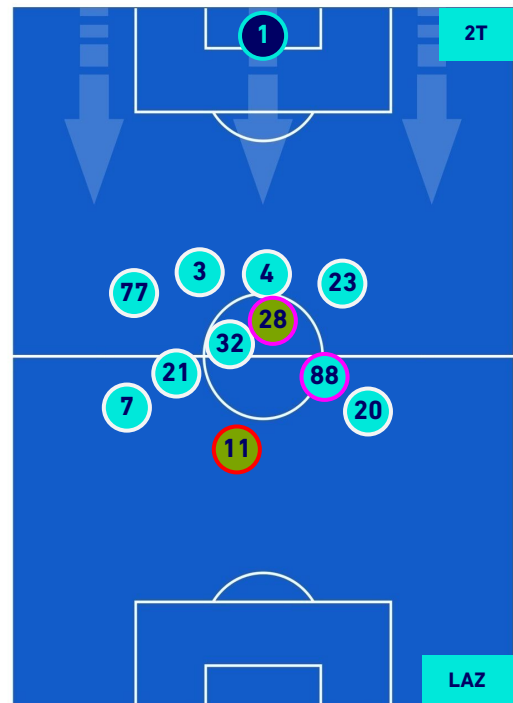
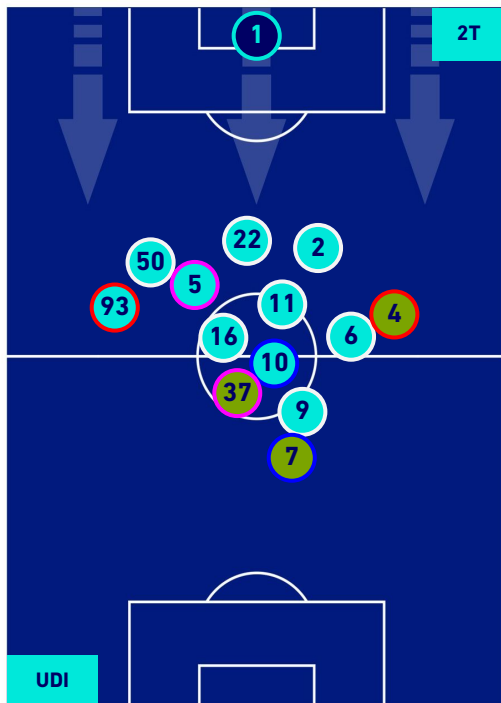
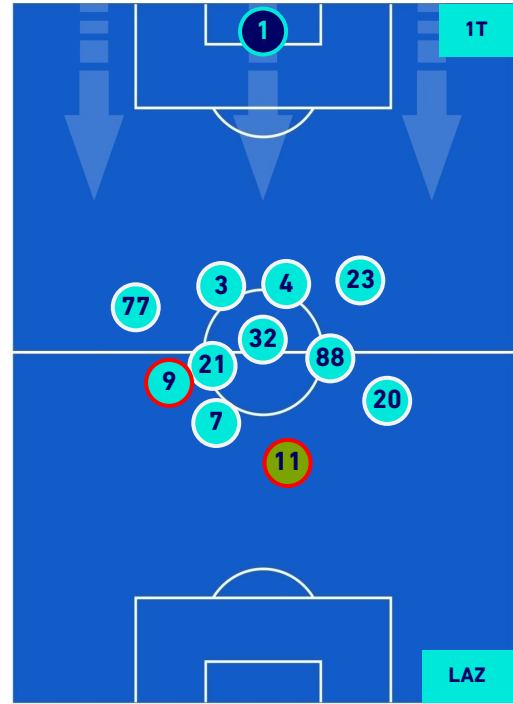
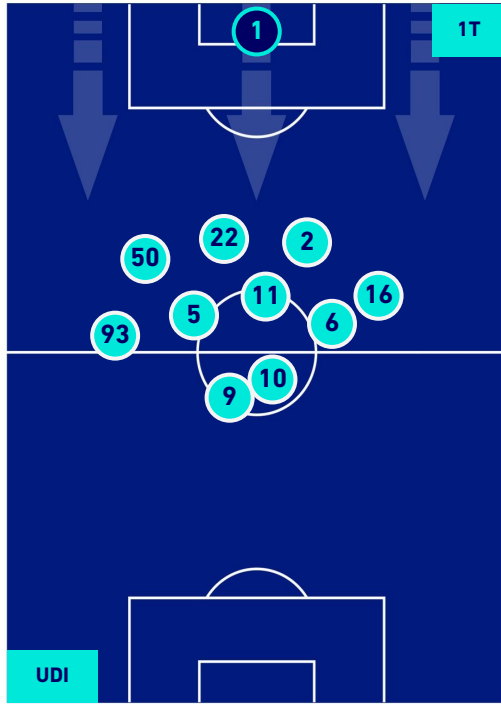

- Legenda:**
- 1ª Sostituzione
  - Giocatore Entrato
  - Giocatore Uscito
  - Giocatore Uscito
  - 2ª Sostituzione
  - Giocatore Entrato
  - Giocatore Uscito
  - Giocatore Entrato in sostituzione di
  - 3ª Sostituzione
  - Giocatore Entrato
  - Giocatore Uscito
  - Giocatore Entrato in sostituzione di



**UDINESE**

**1-1**

**LAZIO**



## POSIZIONI MEDIE POSSESSO PALLA [proprio]

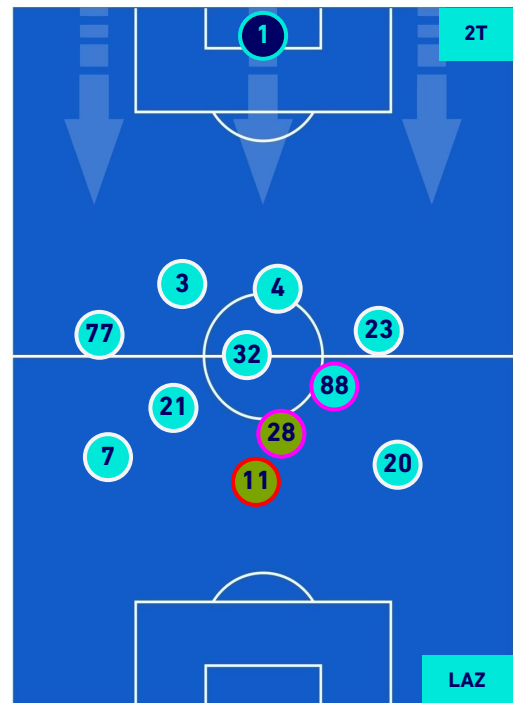
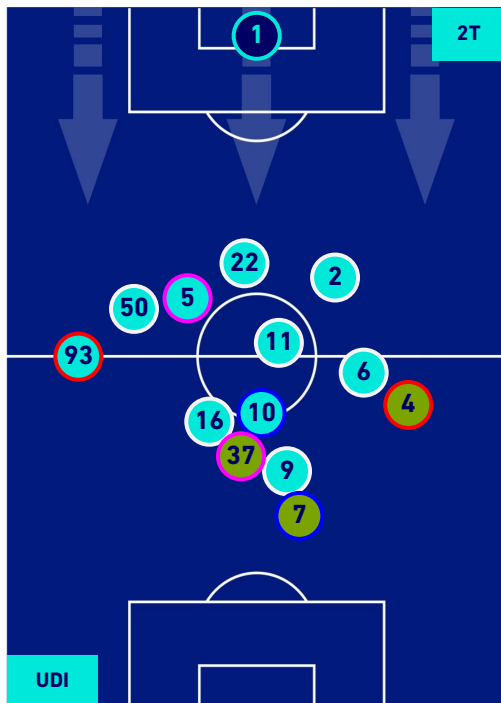
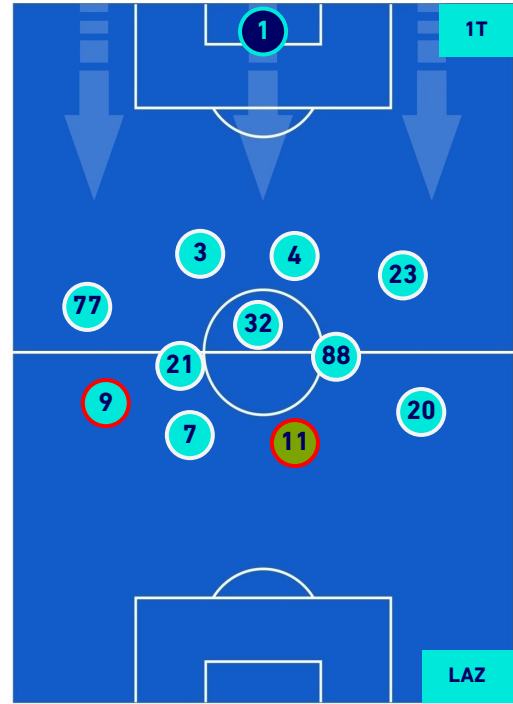
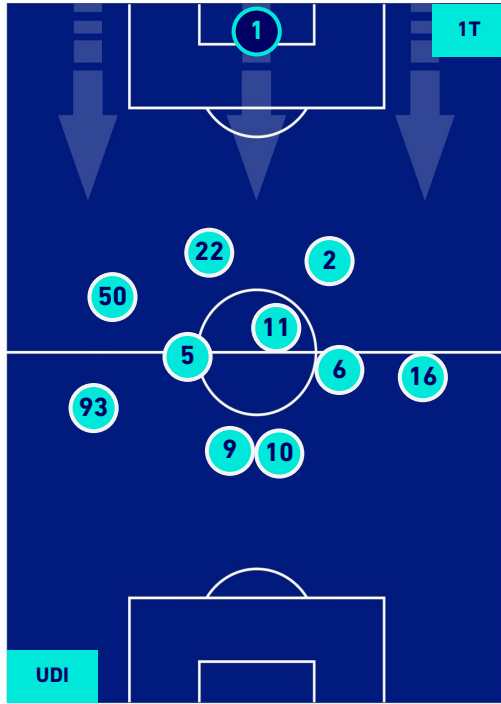

- Legenda:
- 1^ Sostituzione
  - Giocatore Entrato
  - Giocatore Uscito
  - Giocatore Uscito
  - 2^ Sostituzione
  - Giocatore Entrato
  - Giocatore Uscito
  - Giocatore Entrato in sostituzione di
  - 3^ Sostituzione
  - Giocatore Entrato
  - Giocatore Uscito
  - Giocatore Entrato in sostituzione di



**UDINESE**

**1-1**

**LAZIO**



## POSIZIONI MEDIE POSSESSO PALLA [avversario]

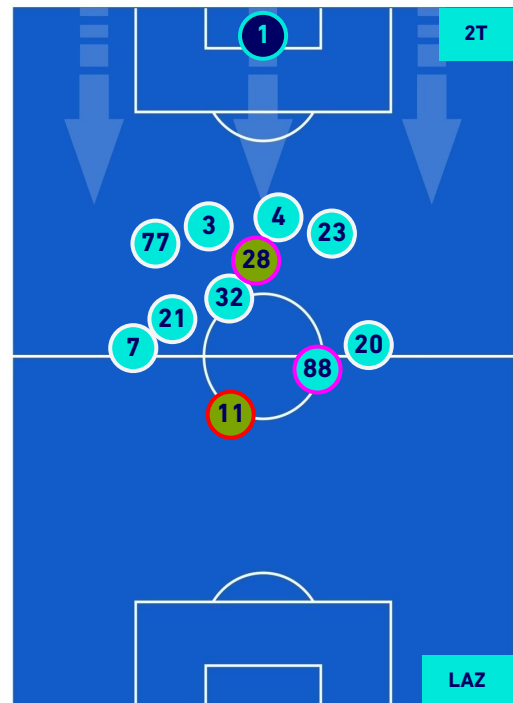
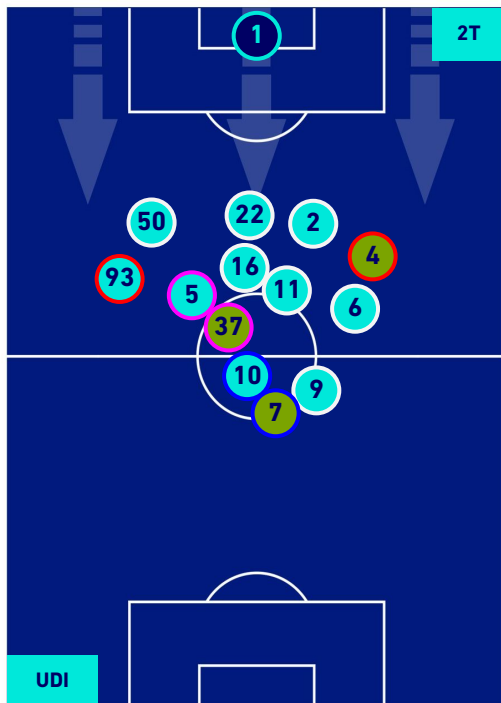
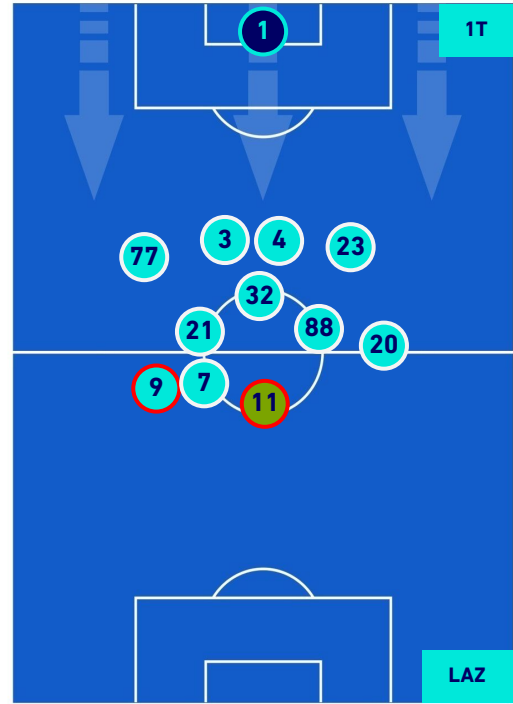
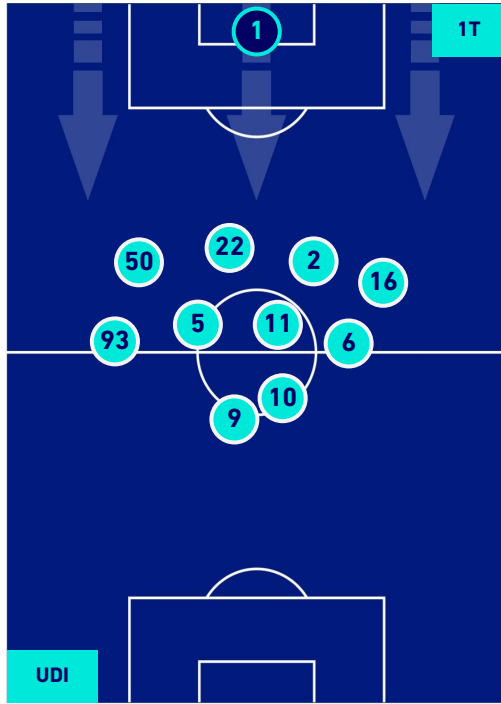

Legenda:

- 1^ Sostituzione
- 2^ Sostituzione
- 3^ Sostituzione

- Giocatore Entrato
- Giocatore Entrato
- Giocatore Entrato

- Giocatore Uscito
- Giocatore Uscito
- Giocatore Uscito

- Giocatore Entrato in sostituzione di
- Giocatore Entrato in sostituzione di

- 
-



**UDINESE**

**1-1**

**LAZIO**



## BARICENTRO 1° TEMPO

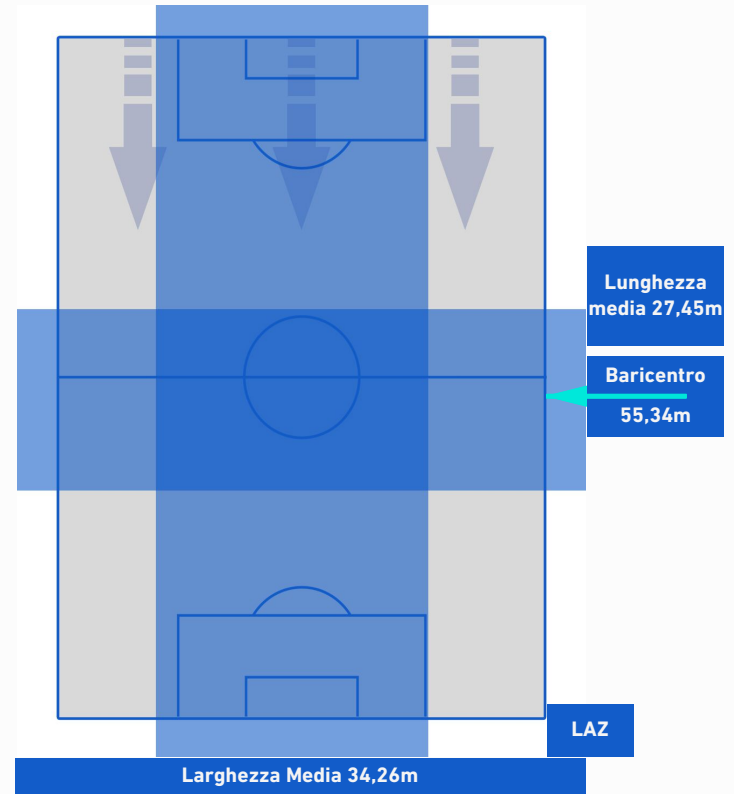
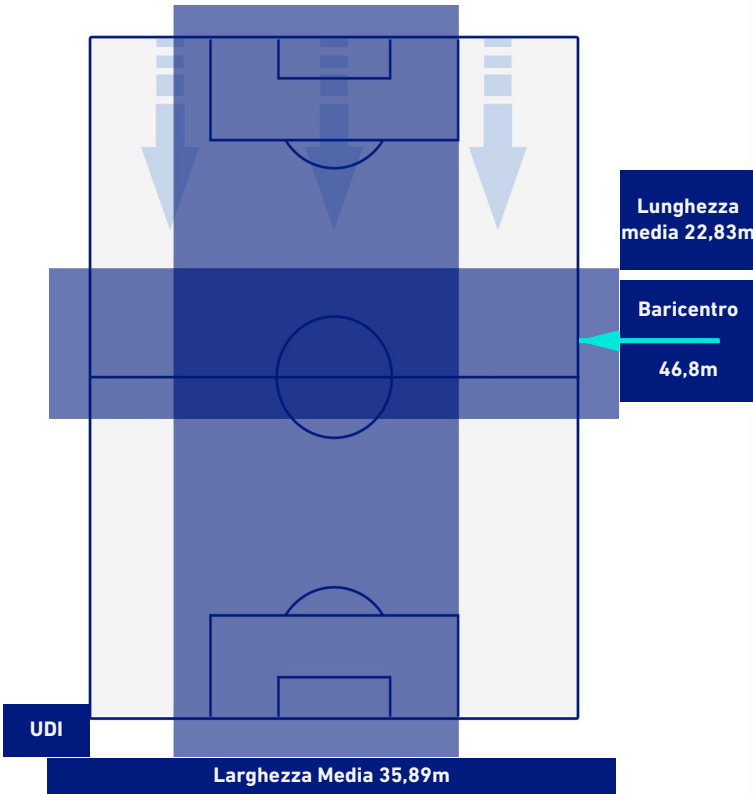

## BARICENTRO 2° TEMPO

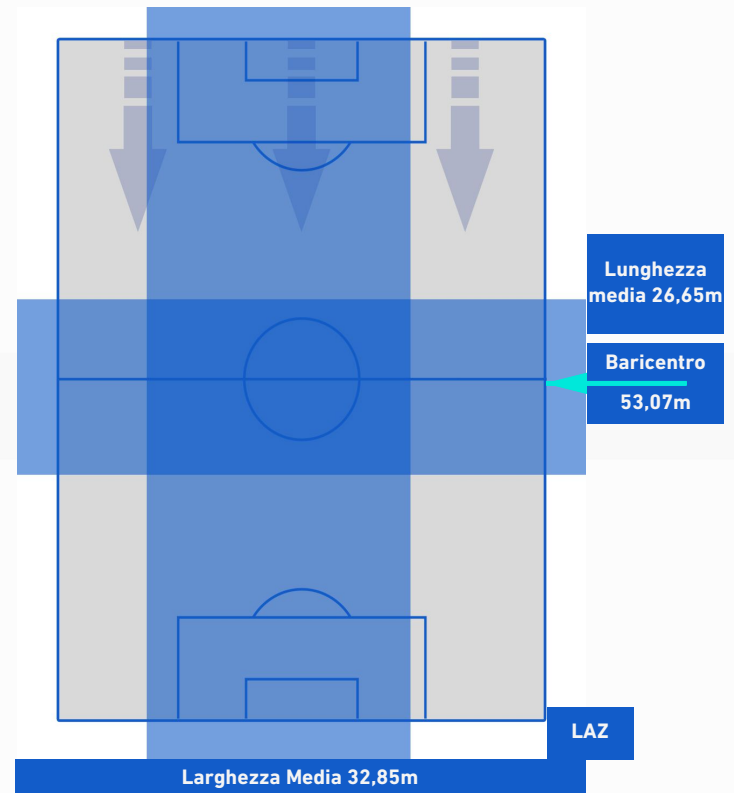
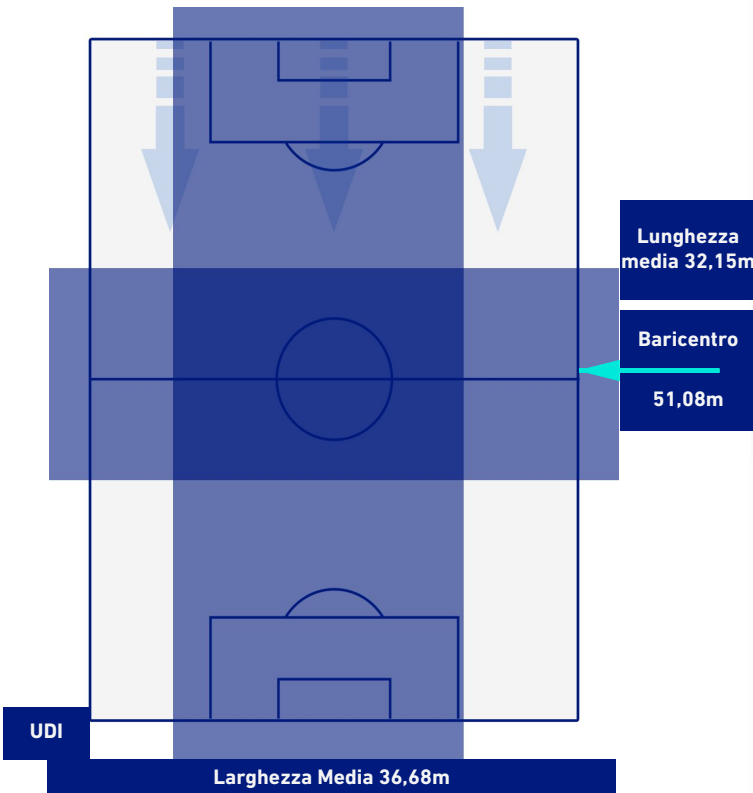



**UDINESE**

**1-1**

**LAZIO**



## BARICENTRO POSSESSO PROPRIO

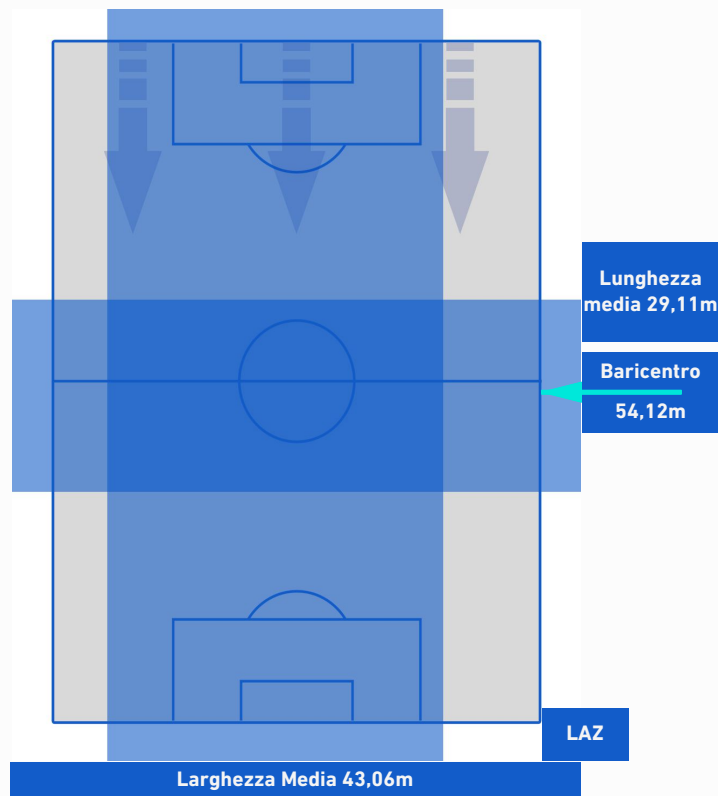
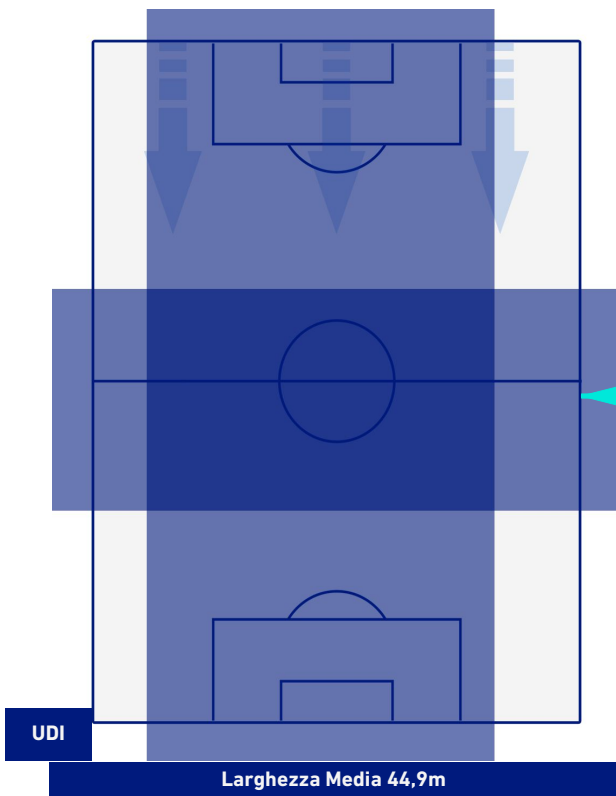

## BARICENTRO POSSESSO AVVERSARIO

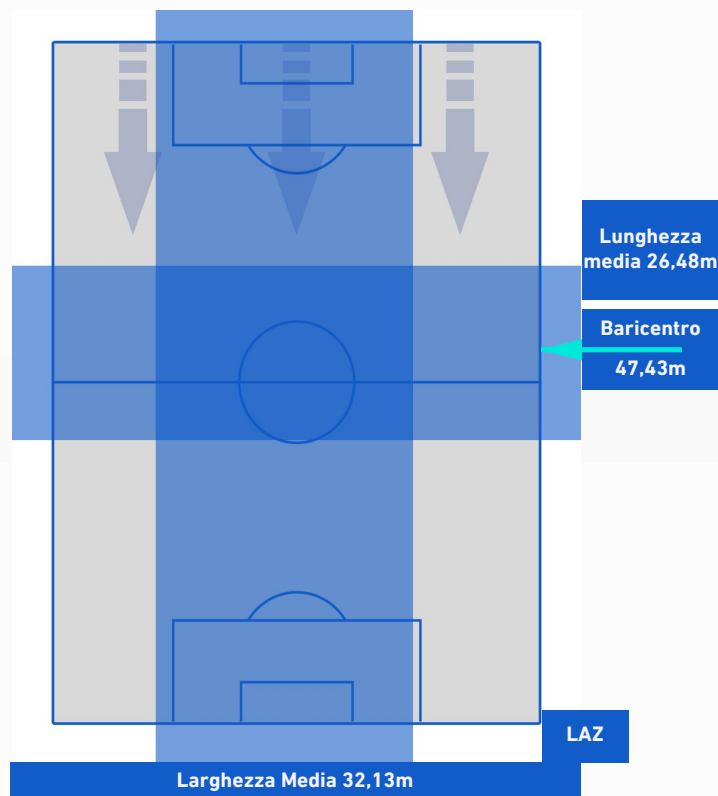
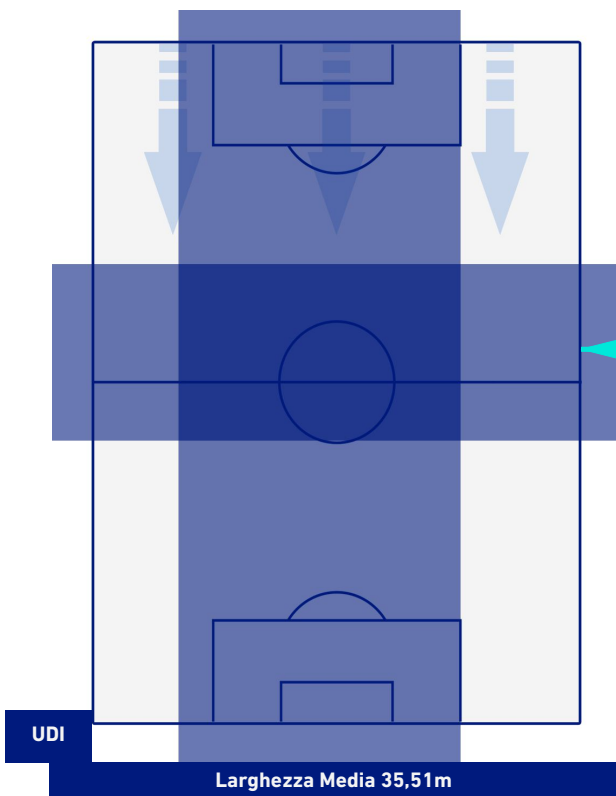



**UDINESE**

**1-1**

**LAZIO**



## BILANCIAMENTO OFFENSIVO



24	Azioni di attacco	29
12	Tiri totali	10
5	Occasioni da gol	8



## ZONE DI TIRO

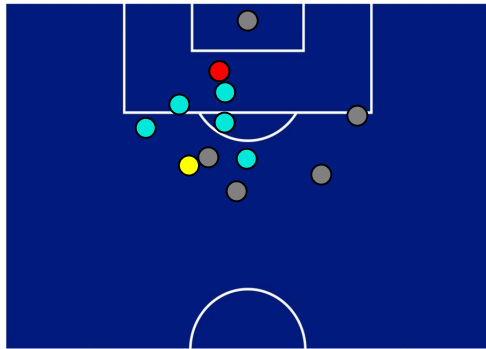

1	Gol	1
2	In porta	2
5	Fuori Porta	7
5	Respinto	1

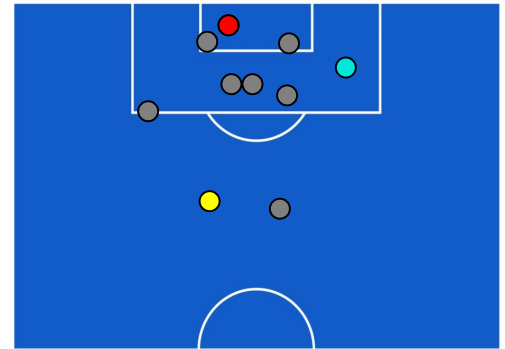

## TOCCHI PALLA

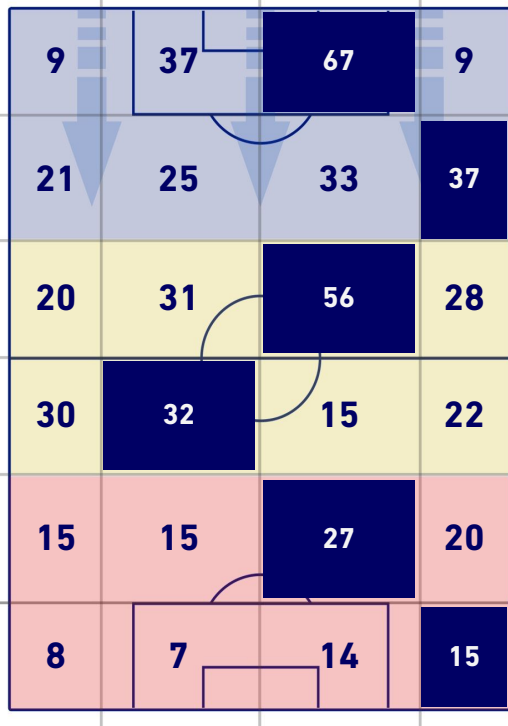

593	Palloni giocati totali	783
238	DIFESA	281
234	CENTROCAMPO	385
121	ATTACCO	117

21	Tocchi area avversaria	30
BETO	5	FELIPE ANDERSON
G. DEULOFEU	3	J. CABRAL
R. PEREYRA	3	MILINKOVIC-SAVIC

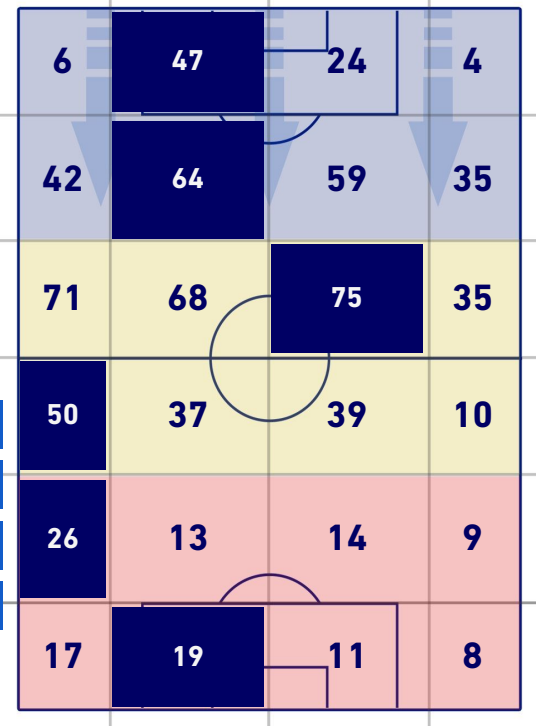



**UDINESE**

**1-1**

**LAZIO**



## GIOCATORI CHIAVE

<b>GERARD DEULOFEU</b>	<b>10</b>
------------------------	-----------

<b>Ruolo:</b>	Attaccante
<b>Presenze in Serie A:</b>	51
<b>Gol in Serie A:</b>	11
<b>Data Nascita:</b>	13/03/1994
<b>Nazionalità:</b>	ESP

Jog 36% - Run 54% - Sprint 10% **Km 8.588**

<b>3.123</b>	<b>4.665</b>	<b>0.799</b>
--------------	--------------	--------------

### Statistiche

Minuti giocati	<b>76'</b>
Gol	<b>1</b>
Occasioni da gol	<b>1</b>
Tiri	<b>1</b>
Tiri in porta	<b>1(1)</b>
Palle giocate	<b>27</b>
Passaggi riusciti	<b>15</b>
Passaggi riusciti/tentati (%)	<b>94%</b>
Passaggi chiave	<b>1</b>

<b>FELIPE ANDERSON</b>	<b>7</b>
------------------------	----------

<b>Ruolo:</b>	Attaccante
<b>Presenze in Serie A:</b>	162
<b>Gol in Serie A:</b>	28
<b>Data Nascita:</b>	15/04/1993
<b>Nazionalità:</b>	BRA

Jog 31% - Run 57% - Sprint 12% **Km 11.211**

<b>3.423</b>	<b>6.43</b>	<b>1.357</b>
--------------	-------------	--------------

### Statistiche

Minuti giocati	<b>96'</b>
Gol	<b>1</b>
Occasioni da gol	<b>1</b>
Tiri	<b>2</b>
Tiri in porta	<b>1(1)</b>
Palle giocate	<b>59</b>
Passaggi riusciti	<b>28</b>
Passaggi riusciti/tentati (%)	<b>76%</b>
Passaggi chiave	<b>1</b>
Recuperi	<b>3</b>
Falli subiti	<b>2</b>

### HeatMap



### HeatMap





Udine 20/02/2022 STADIO DACIA ARENA - STADIO FRIULI - 20:45



**UDINESE**

**1-1**

**LAZIO**



I dati statistici sopra riportati sono da intendersi definitivi decorse 24 ore dalla fine della partita.

Le sanzioni disciplinari sono ufficiose, come risultate dal rilevamento in tempo reale durante la gara e saranno ufficializzate al momento dell'omologazione da parte degli organi competenti.

Nel caso di gol di dubbia attribuzione, la Lega Serie A ufficializzerà il marcatore il giorno successivo ad ogni turno di campionato

Il dato del possesso palla è rilevato in diretta attraverso il mezzo televisivo, con una stima di errore del 5% dovuta a stacchi di immagine e replay.