



Giornata 15  
SERIE A TIM 2021-2022

# MATCH REPORT



**LAZIO**



**UDINESE**

Roma 02/12/2021  
STADIO OLIMPICO 20:45



**LAZIO**

**4-4**

**UDINESE**



## FORMAZIONI

LAZIO	
25	PEPE REINA (P)
29	MANUEL LAZZARI
4	GIL PATRIC
33	FRANCESCO ACERBI
23	ELSEID HYSAJ
21	SERGEJ MILINKOVIC-SAVIC
32	DANILO CATALDI
10	LUIS ALBERTO
9	PEDRO
17	CIRO IMMOBILE
7	FELIPE ANDERSON



A disposizione	
1	THOMAS STRAKOSHA
31	MARIUS ADAMONIS
5	GONZALO ESCALANTE
6	LUCAS LEIVA
8	JEAN-DANIEL AKPA AKPRO
19	DENIS VAVRO
20	MATTIA ZACCAGNI
26	STEFAN RADU
27	RAUL MORO
77	ADAM MARUSIC
88	TOMA BASIC
94	VEDAT MURIQI

Allenatore: **MAURIZIO SARRI**

Arbitro: **MARCO PICCININI**  
Guardalinee: **NICCOLO' PAGLIARDINI**  
Guardalinee: **CHRISTIAN ROSSI**

UDINESE	
(P)	MARCO SILVESTRI
	NEHUEN PEREZ
	RODRIGO BECAO
	SAMIR
	DESTINY UDOGIE
	NAHUEL MOLINA
	WALACE
	MATO JAJALO
	GERARD DEULOFEU
	ISAAC SUCCESS
	BETO

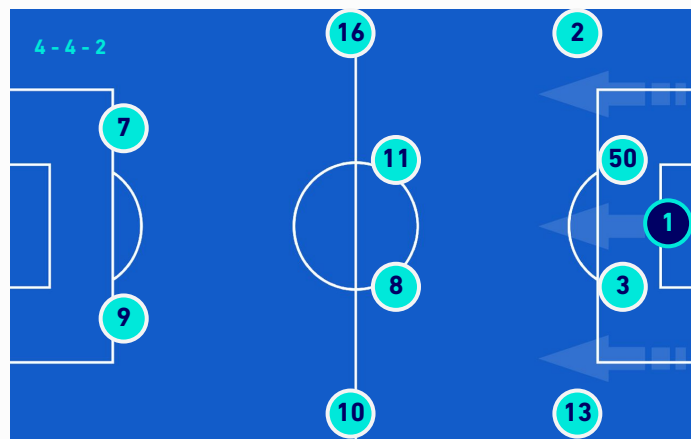

A disposizione	
	DANIELE PADELLI
	MATTEO CARNELOS
	MARVIN ZEEGELAAR
	TOLGAY ARSLAN
	JEAN-VICTOR MAKENGO
	BRAM NUYTINCK
	IGNACIO PUSSETTO
	LAZAR SAMARDZIC
	ILIJAH NESTOROVSKI
	FERNANDO FORESTIERI
	SEBASTIAN DE MAIO
	BRANDON SOPPY

Allenatore: **LUCA GOTTI**

Quarto Uomo: **ANTONIO RAPUANO**  
V.A.R.: **FABIO MARESCA**  
A.V.A.R.: **DAMIANO DI IORIO**



**LAZIO**

**4-4**

**UDINESE**



## CRONOLOGIA

**LAZ**



**UDI**

**LAZIO**

**UDINESE**

**4**

**4**

		17'	BETO
		17'	(M. JAJALO)
		29'	R. BECAO
		32'	BETO
		32'	(I. SUCCESS)
C. IMMOBILE		34'	
G. PATRIC		37'	
C. IMMOBILE		40'	
		44'	N. MOLINA
		44'	(G. DEULOFEU)
PEDRO		51'	
		53'	N. MOLINA
S. MILINKOVIC-SAVIC		56'	
G. PATRIC		57'	
S. RADU   FELIPE ANDERSON		59'	
		63'	I. PUSSETTO   I. SUCCESS
		63'	T. ARSLAN   M. JAJALO
T. BASIC   LUIS ALBERTO		64'	
		69'	N. MOLINA
		75'	B. NUYTINCK   R. BECAO
		75'	B. SOPPY   G. DEULOFEU
M. ZACCAGNI   D. CATALDI		78'	
F. ACERBI		79'	
(T. BASIC)		79'	
		86'	F. FORESTIERI   SAMIR
		90'+8'	D. UDOGIE
		90'+8'	B. SOPPY
		90'+9'	T. ARSLAN
		90'+9'	(F. FORESTIERI)
		90'+10'	WALACE

Roma 02/12/2021 STADIO OLIMPICO - 20:45



LAZIO

4-4

UDINESE



Legenda:



Gol



Autogol



Rigore



Rigore sbagliato



Ammonizione



Assist



Espulsione



Sostituzione



Doppia Ammonizione



**LAZIO**

**4-4**

**UDINESE**



## TEMPO DI GIOCO



Effettivo:  
48%



1° Tempo - 2° Tempo  
26'58 - 21'51

## POSSESSO PALLA

Tempo Effettivo 48'49

30'15 (62%)	18'34 (38%)
-------------	-------------

LAZIO

UDINESE

Totale 30'15

14'11 (47%)	16'04 (53%)
-------------	-------------

PROPRIA META' CAMPO

LAZIO

META' CAMPO AVVERSARIA

Totale 18'34

11'57 (64%)	6'37 (36%)
-------------	------------

PROPRIA META' CAMPO

UDINESE

META' CAMPO AVVERSARIA

## POSSESSO PALLA PER QUARTI

1T	0'-15'	2T	0'-15'
6'36	3'11	4'51	1'38
	16'-30'		16'-30'
5'29	3'28	3'35	2'44
	31'-47'		31'-55'
5'06	3'08	4'38	4'25

## STATISTICHE SQUADRE

	LAZ	UDI
Tiri	13	12
Tiri in porta	5(4)	5(4)
Tiri in porta su azione da palla inattiva	2	1
Tiri in porta da area	3	4
Tiri fuori	6	2
Tiri respinti	2	5
Occasioni da gol	9	9
Passaggi chiave	8	5
Assist	1	4
Falli fatti	11	11
Corner	5	4
Fuorigioco	4	1
Cross utili/tentati	4/9	
Dribbling	7	6
Passaggi riusciti	500	279
Passaggi riusciti/tentati (%)	87%	81%
Passaggi 3/4 riusciti	126	56
Palloni giocati in avanti riusciti	301	119
Passaggi lunghi	21	25
Parate	1	1
Recuperi	52	56



**LAZIO**

**4-4**

**UDINESE**



## STATISTICHE GIOCATORE

LAZIO		MIN	GS	AUT	PA	PI	PPU	AMM	DAM	ESP																		
25	P. REINA	102'	4		1						MIN	G	AUT	T	TP	PL	OG	FS	PG	AS	PC	P	P(%)	PA	R	AMM	DAM	ESP
29	M. LAZZARI	102'			1			1	2	68										1	41	79	23	6				
4	G. PATRIC	59'							3	79												68	94	37	7		1	
33	F. ACERBI	102'	1		2	1		1		107										1	88	95	47	3				
23	E. HYSAJ	102'								62												45	90	20	3			
21	S. MILINKOVIC-SAVIC	102'	1		3	2		2	1	89			2							2	50	79	41	9				
32	D. CATALDI	80'						1	1	60			1							1	41	87	25	3				
10	LUIS ALBERTO	66'			3			1	1	60			1							1	40	89	34	3				
9	PEDRO	102'	1		2	1		2		49			2							2	32	84	24	2				
17	C. IMMOBILE	102'	1		2	1				35												20	83	15		1		
7	FELIPE ANDERSON	61'								48												31	79	24	5			
20	M. ZACCAGNI	22'						1	7												2	50	1					
26	S. RADU	41'						2	18												10	83	3	4				
88	T. BASIC	36'						1		14	1										9	90	5	1				

UDINESE		MIN	GS	AUT	PA	PI	PPU	AMM	DAM	ESP																		
1	M. SILVESTRI	102'	4		1	1					MIN	G	AUT	T	TP	PL	OG	FS	PG	AS	PC	P	P(%)	PA	R	AMM	DAM	ESP
2	N. PEREZ	102'						1		50											1	31	82	11	7			
50	R. BECAO	77'			1					30												16	84	2	2	1		
3	SAMIR	88'								40												25	78	5	4			
13	D. UDOGIE	102'			1			6	56													27	82	13	4	1		
16	N. MOLINA	71'	1		2	1		1	29													14	100	6	3		1	
11	WALACE	102'								68												39	78	22	8			1
8	M. JAJALO	65'						1		30	1											21	91	9	2			
10	G. DEULOFEU	77'			2			3	1	46	1	2										27	87	10	10			
7	I. SUCCESS	65'						2	1	27	1	1										11	73	8	2			
9	BETO	102'	2		4	3				29												9	69	3	3			
5	T. ARSLAN	37'	1		2	1		1	18													12	92	8	2			
17	B. NUYTINCK	25'								16												14	88	1	2			
23	I. PUSSETTO	37'								9												4	80	4				
45	F. FORESTIERI	14'						1		12	1											7	88	5				
93	B. SOPPY	25'						1		15												8	80	7		1		

## Legenda

- AMM Ammonizioni
- AUT Autogol
- PG Palle giocate
- DAM Doppia ammonizione
- ESP Espulsioni Dirette
- G Gol
- GS Gol subiti
- MIN Minuti giocati
- AS Assist
- FS Falli subiti
- T Tiri
- TP Tiri in porta
- OG Occasioni da gol
- PL Pali
- PA Parate
- PI Parate da palla inattiva
- PPU Parate da punizione diretta
- P(%) Passaggi riusciti/tentati (%)
- PC Passaggi chiave
- PA Palloni giocati in avanti riusciti
- P Passaggi riusciti
- R Recuperi

## RANKING GIOCATORI

Tiri		Tiri in porta		Passaggi 3/4 riusciti		Occasioni da gol					
1	BETO UDI	4	1	BETO UDI	3	1	S. MILINKOVIC-SAVIC LAZ	19	1	G. DEULOFEU UDI	3
2	LUIS ALBERTO LAZ	3	2	S. MILINKOVIC-SAVIC LAZ	2	2	LUIS ALBERTO LAZ	18	2	S. MILINKOVIC-SAVIC LAZ	2
3	S. MILINKOVIC-SAVIC LAZ	3	3	F. ACERBI LAZ	1	3	F. ACERBI LAZ	16	3	PEDRO LAZ	2
4	F. ACERBI LAZ	2	4	T. ARSLAN UDI	1	4	PEDRO LAZ	16	4	I. SUCCESS UDI	2
5	T. ARSLAN UDI	2	5	C. IMMOBILE LAZ	1	5	M. LAZZARI LAZ	12	5	F. ACERBI LAZ	1

Palle giocate		Passaggi riusciti		Passaggi chiave		Dribbling					
1	F. ACERBI LAZ	107	1	F. ACERBI LAZ	88	1	G. DEULOFEU UDI	2	1	G. DEULOFEU UDI	3
2	S. MILINKOVIC-SAVIC LAZ	89	2	G. PATRIC LAZ	68	2	S. MILINKOVIC-SAVIC LAZ	2	2	S. MILINKOVIC-SAVIC LAZ	3
3	G. PATRIC LAZ	79	3	S. MILINKOVIC-SAVIC LAZ	50	3	PEDRO LAZ	2	3	BETO UDI	1
4	M. LAZZARI LAZ	68	4	E. HYSAJ LAZ	45	4	F. ACERBI LAZ	1	4	FELIPE ANDERSON LAZ	1
5	WALACE UDI	68	5	D. CATALDI LAZ	41	5	D. CATALDI LAZ	1	5	E. HYSAJ LAZ	1



LAZIO

4 - 4

UDINESE



## VIRTUAL COACH

### INDICATORI DI SQUADRA

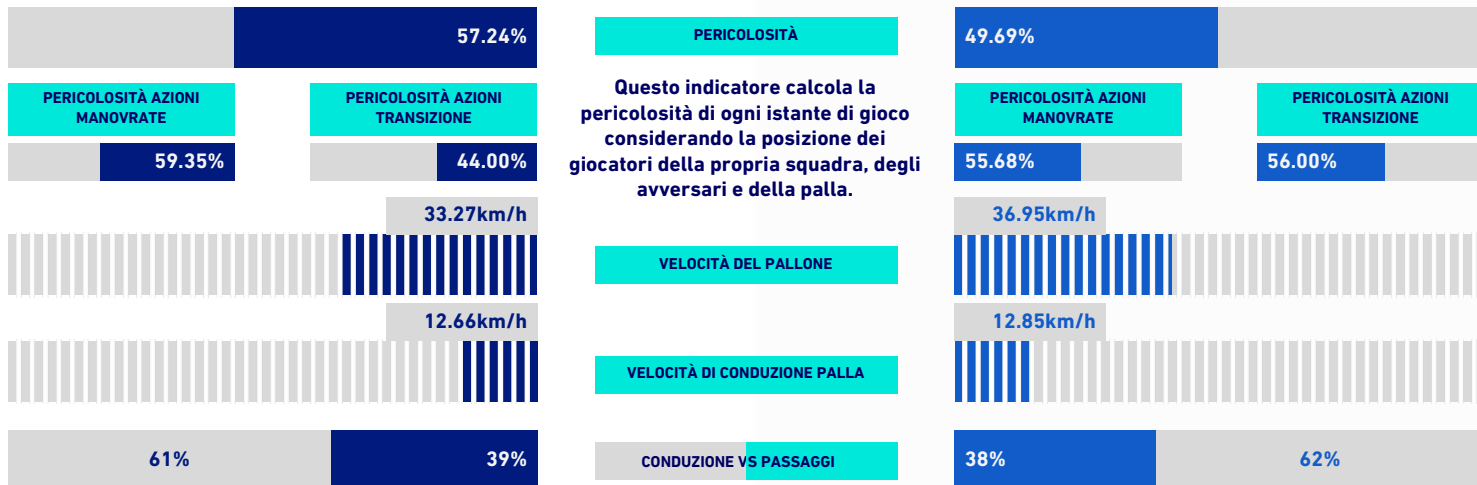

### RECORDMEN

#### INDICE DI VERTICALITÀ

Numero di giocatori avversari superati da un passaggio verticale. Calcolato solo se il passaggio è andato a buon fine. Dà idea di quanto un giocatore tenda a superare le linee di pressione avversarie.

1	26	S. RADU	4.80	1	23	I. PUSSETTO	5.50
2	17	C. IMMOBILE	3.33	2	1	M. SILVESTRI	4.86
3	4	G. PATRIC	3.18	3	10	G. DEULOFEU	3.50
4	29	M. LAZZARI	3.11	4	11	WALACE	3.12
5	10	LUIS ALBERTO	3.08	5	3	SAMIR	3.06

#### INDICE RISCHIO PASSAGGIO

Calcolato per ogni passaggio, solo se il passaggio è andato a buon fine. Misura la propensione del giocatore a rischiare la giocata.

1	25	P. REINA	45.13%	1	1	M. SILVESTRI	38.73%
2	88	T. BASIC	36.60%	2	10	G. DEULOFEU	21.20%
3	9	PEDRO	24.90%	3	3	SAMIR	19.92%
4	26	S. RADU	24.50%	4	16	N. MOLINA	18.75%
5	4	G. PATRIC	24.33%	5	9	BETO	13.50%

#### PRESSIONE RICEVUTA

Misura quanto il portatore di palla è pressato dalla squadra avversaria. Dipende dalla velocità, dalla direzione di corsa e dalla distanza del giocatore avversario rispetto all'avversario che si trova a minore distanza.

1	17	C. IMMOBILE	72.82%	1	9	BETO	69.70%
2	10	LUIS ALBERTO	59.83%	2	7	I. SUCCESS	62.68%
3	32	D. CATALDI	58.65%	3	8	M. JAJALO	55.72%
4	21	S. MILINKOVIC-SAVIC	58.25%	4	5	T. ARSLAN	51.75%
5	88	T. BASIC	53.83%	5	23	I. PUSSETTO	51.55%

#### DISPONIBILITÀ AL PASSAGGIO

Quanto un giocatore si smarca dagli avversari per ricevere il passaggio dal compagno. Valore percentuale tra 0 e 100. Viene calcolato per tutti i compagni di squadra del giocatore in possesso di palla.

1	4	G. PATRIC	85.55%	1	23	I. PUSSETTO	80.36%
2	33	F. ACERBI	84.92%	2	13	D. UDOGIE	79.10%
3	29	M. LAZZARI	81.29%	3	10	G. DEULOFEU	76.70%
4	23	E. HYSAJ	80.93%	4	11	WALACE	76.48%
5	7	FELIPE ANDERSON	77.62%	5	50	R. BECAO	75.19%



**LAZIO**

**4-4**

**UDINESE**



## RANKING GIOCATORI [Performance Chilometriche-Velocistiche]

Jog - Run - Sprint (km)			
1	SERGEJ MILINKOVIC-SAVIC	totale km 12.319	
	2.385	8.942	0.992
2	CIRO IMMOBILE	totale km 11.223	
	2.991	7.057	1.175
3	PEDRO	totale km 10.844	
	2.96	6.755	1.129
4	FRANCESCO ACERBI	totale km 10.777	
	2.704	7.225	0.848
5	ELSEID HYSAJ	totale km 10.578	
	2.947	6.601	1.03

Velocità media in Run (km/h)		
1	D. CATALDI	LAZ 8
2	S. MILINKOVIC-SAVIC	LAZ 7.6
3	LUIS ALBERTO	LAZ 7.5
4	G. PATRIC	LAZ 7.3
5	FELIPE ANDERSON	LAZ 7.2

Velocità in Sprint (km/h)		
1	M. LAZZARI	LAZ 34.43
2	M. ZACCAGNI	LAZ 33.55
3	G. PATRIC	LAZ 30.97
4	PEDRO	LAZ 30.84

Jog - Run - Sprint (km)			
1	WALACE	totale km 10.899	
	3.104	7.088	0.707
2	NEHUEN PEREZ	totale km 10.748	
	2.708	7.331	0.709
3	DESTINY UDOGIE	totale km 10.16	
	2.845	6.575	0.74
4	BETO	totale km 10.059	
	2.809	6.413	0.837
5	GERARD DEULOFEU	totale km 8.876	
	2.291	5.741	0.844

Velocità media in Run (km/h)		
1	M. JAJALO	UDI 7.5
2	F. FORESTIERI	UDI 7.3
3	G. DEULOFEU	UDI 7.1
4	N. MOLINA	UDI 7
5	I. SUCCESS	UDI 6.9

Velocità in Sprint (km/h)		
1	BETO	UDI 33.32
2	N. PEREZ	UDI 31.64
3	D. UDOGIE	UDI 31.41
4	G. DEULOFEU	UDI 30.31

## PERFORMANCE DI SQUADRA [Chilometriche-Velocistiche]

Distanza percorsa (km)	108.085
Velocità Media (km/h)	6.6

Jog-Run-Sprint (km 108.085)		
25.871	72.04	10.174

Distanza percorsa (km)	103.223
Velocità Media (km/h)	6.3

Jog-Run-Sprint (km 103.223)		
28.052	67.181	7.99

I dati fisici sono relativi alla rilevazione live e potranno differire da quelli certificati consegnati successivamente agli staff tecnici

<b>Jog:</b>	0-6 km/h	<b>Run:</b>	6.1-20 km/h	<b>Sprint:</b>	20.1+ km/h	<b>Jog + Run + Sprint:</b>	Distanza Totale Percorsa
<b>TOP Sprinter:</b>	Picco di velocità istantaneo, top 4 giocatori per squadra						





LAZIO

4-4

UDINESE



## HEATMAP

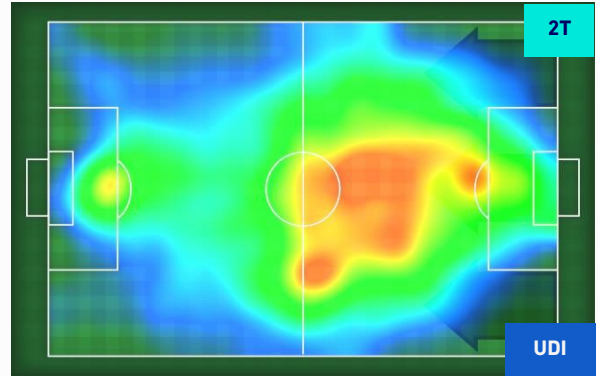
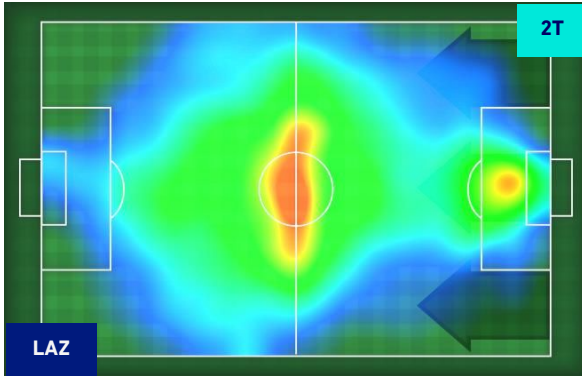
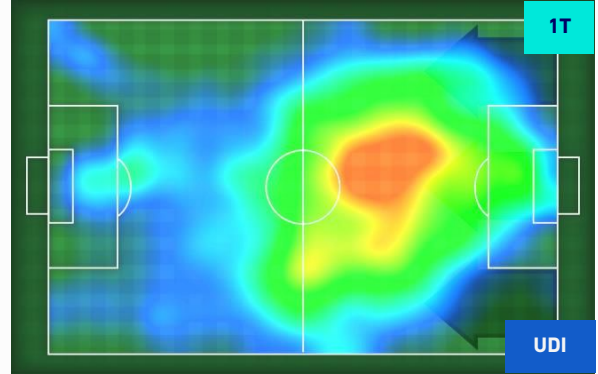
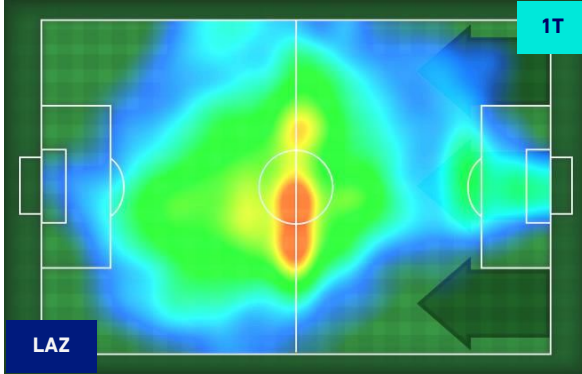



LAZIO

4-4

UDINESE



## POSIZIONI MEDIE

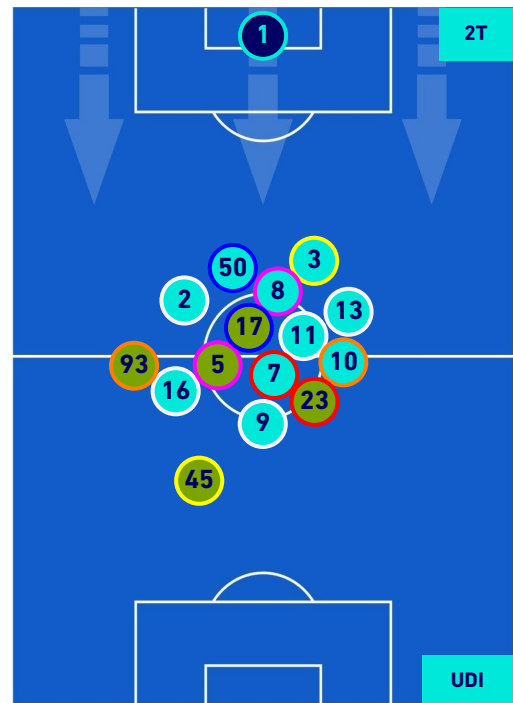
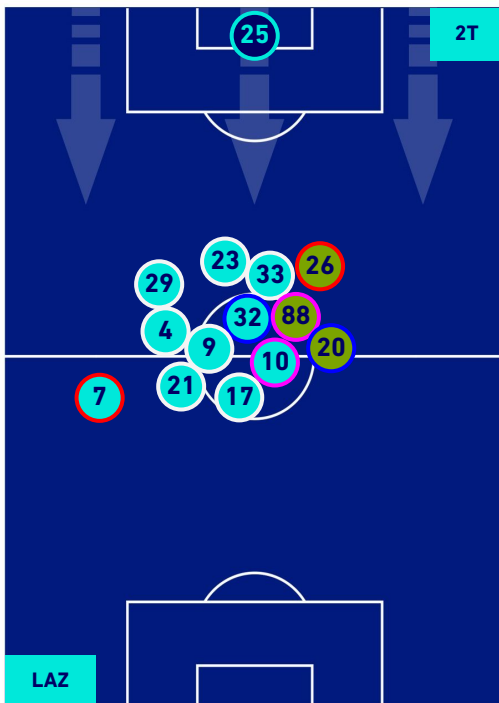
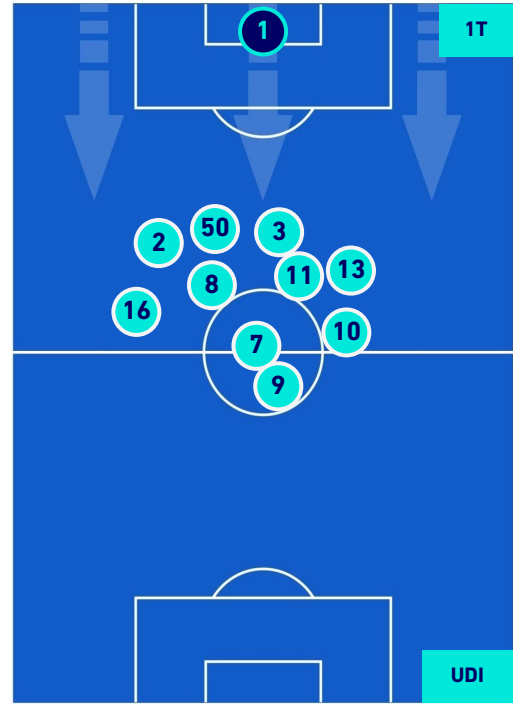
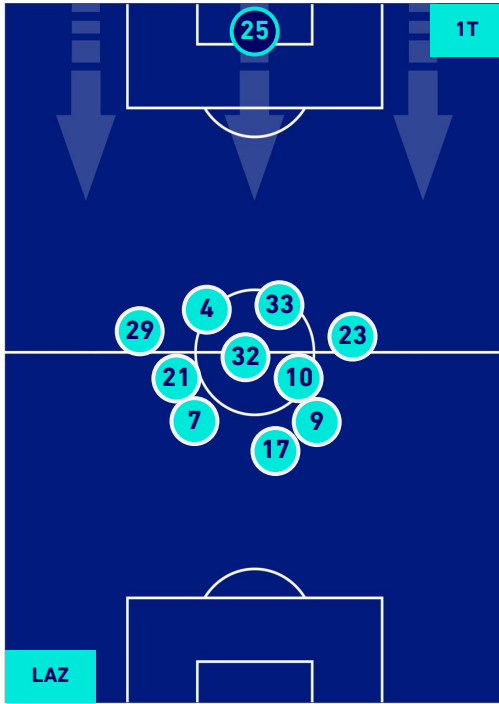

- Legenda:**
- 1^ Sostituzione
  - Giocatore Entrato
  - Giocatore Uscito
  - Giocatore Entrato in sostituzione di
  - 2^ Sostituzione
  - Giocatore Entrato
  - Giocatore Uscito
  - Giocatore Entrato in sostituzione di
  - 3^ Sostituzione
  - Giocatore Entrato
  - Giocatore Uscito
  - Giocatore Entrato in sostituzione di
  - 4^ Sostituzione
  - Giocatore Entrato
  - Giocatore Uscito
  - Giocatore Entrato in sostituzione di
  - 5^ Sostituzione
  - Giocatore Entrato
  - Giocatore Uscito
  - Giocatore Entrato in sostituzione di



LAZIO

4-4

UDINESE



## POSIZIONI MEDIE POSSESSO PALLA [proprio]

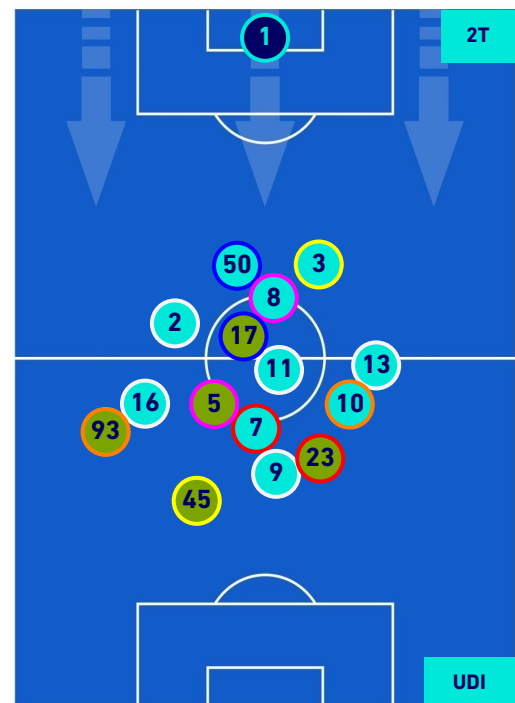
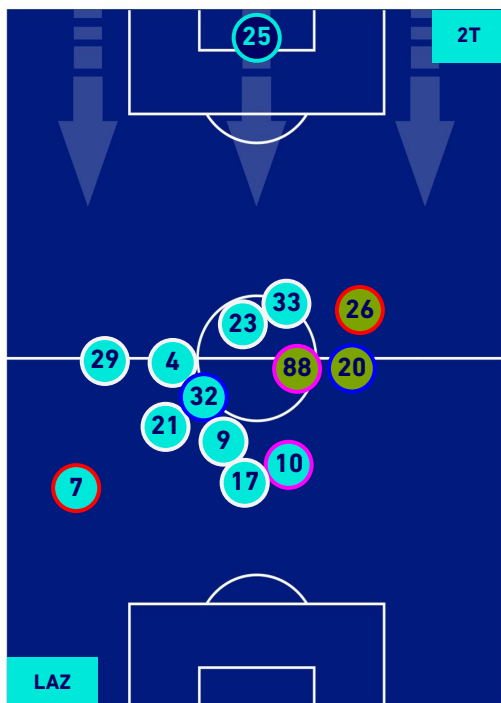
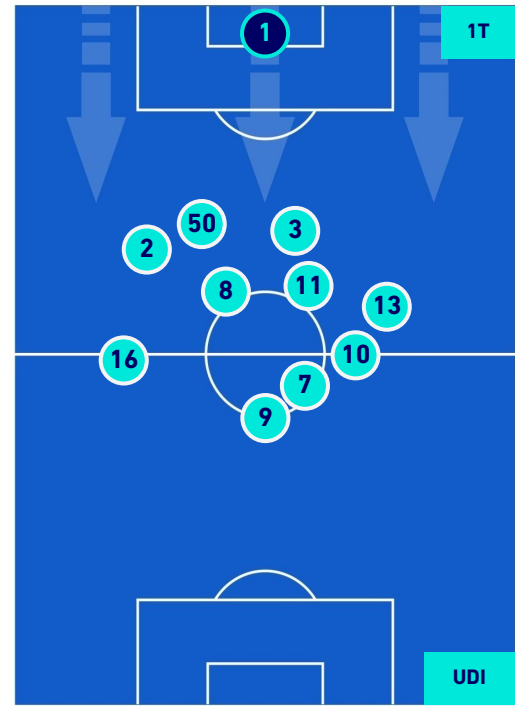
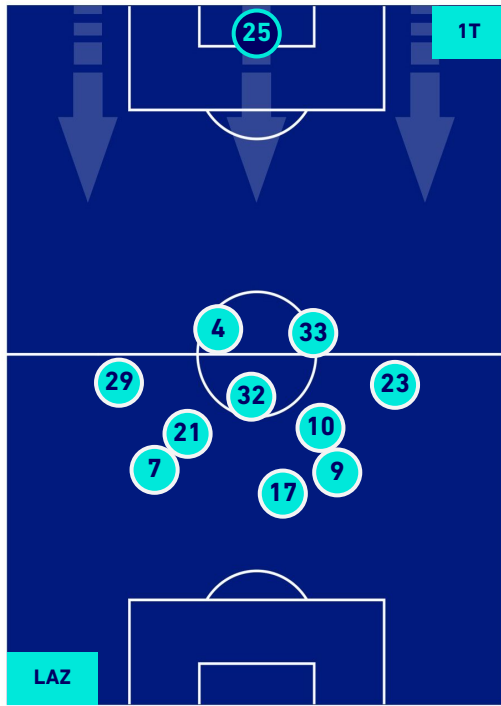

Legenda:

- |                 |                   |                  |
|-----------------|-------------------|------------------|
| 1^ Sostituzione | Giocatore Entrato | Giocatore Uscito |
| 2^ Sostituzione | Giocatore Entrato | Giocatore Uscito |
| 3^ Sostituzione | Giocatore Entrato | Giocatore Uscito |
| 4^ Sostituzione | Giocatore Entrato | Giocatore Uscito |
| 5^ Sostituzione | Giocatore Entrato | Giocatore Uscito |
- 
- |                                      |  |
|--------------------------------------|--|
| Giocatore Entrato in sostituzione di |  |
| Giocatore Entrato in sostituzione di |  |
| Giocatore Entrato in sostituzione di |  |
| Giocatore Entrato in sostituzione di |  |
| Giocatore Entrato in sostituzione di |  |



LAZIO

4-4

UDINESE



## POSIZIONI MEDIE POSSESSO PALLA [avversario]

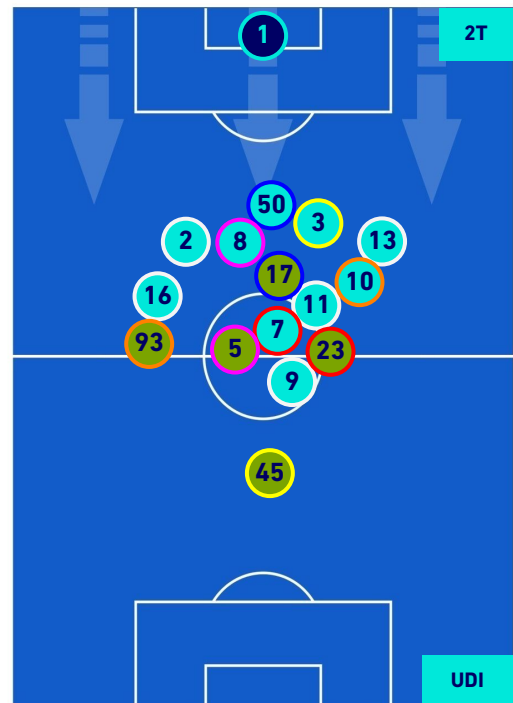
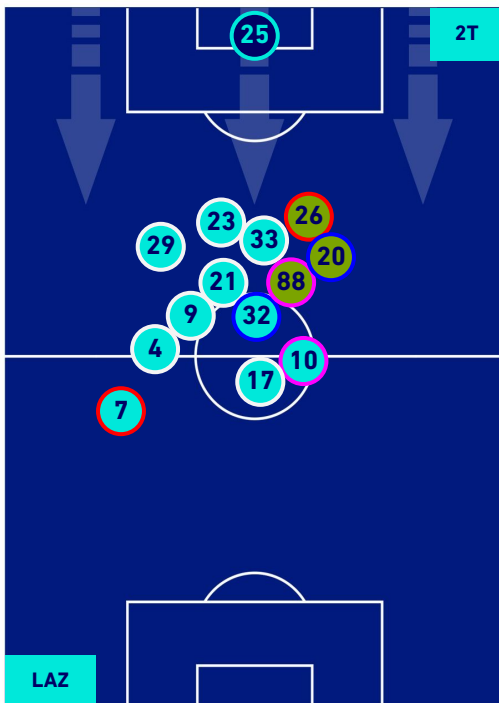
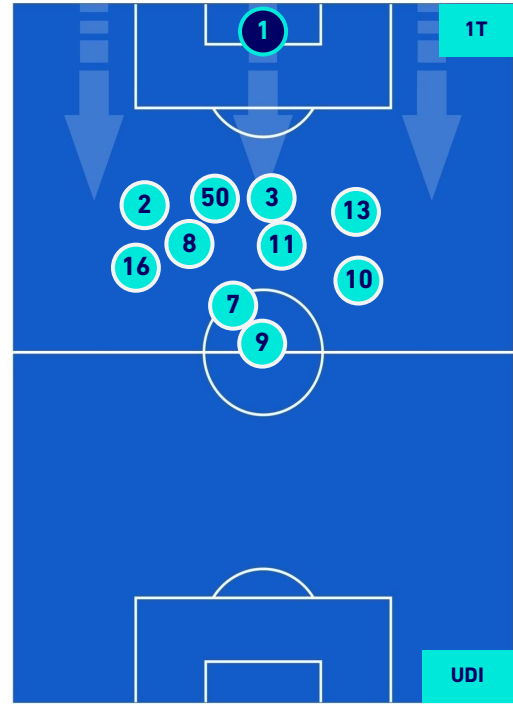
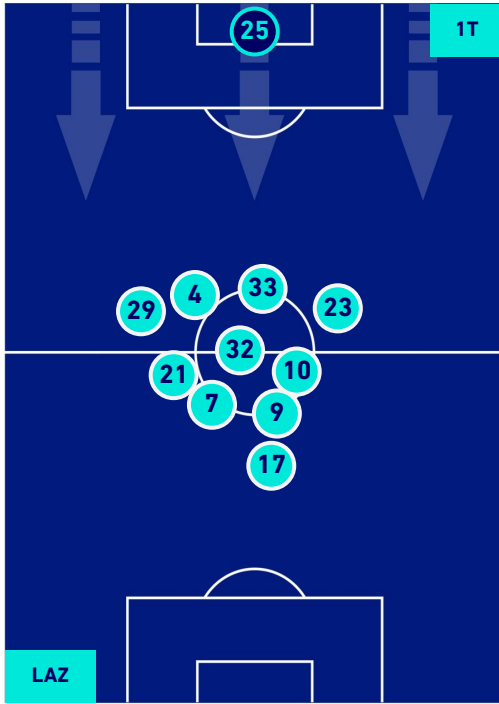

Legenda:

- 1^ Sostituzione
- 2^ Sostituzione
- 3^ Sostituzione
- 4^ Sostituzione
- 5^ Sostituzione

- Giocatore Entrato
- Giocatore Entrato
- Giocatore Entrato
- Giocatore Entrato
- Giocatore Entrato

- Giocatore Uscito
- Giocatore Uscito
- Giocatore Uscito
- Giocatore Uscito
- Giocatore Uscito

- Giocatore Entrato in sostituzione di
- Giocatore Entrato in sostituzione di
- Giocatore Entrato in sostituzione di
- Giocatore Entrato in sostituzione di

- 
- 
- 
- 
-



**LAZIO**

**4-4**

**UDINESE**



## BARICENTRO 1° TEMPO

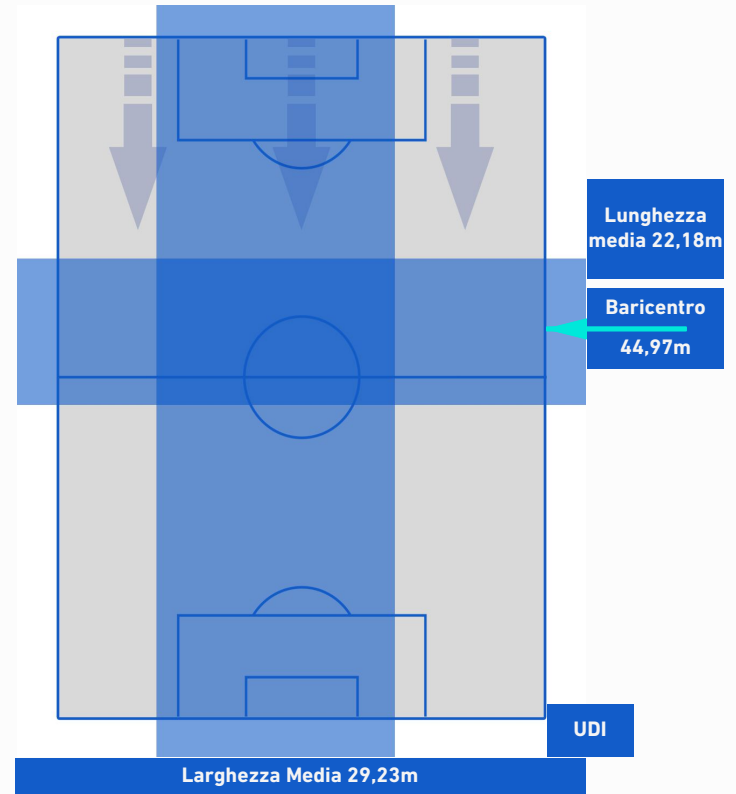
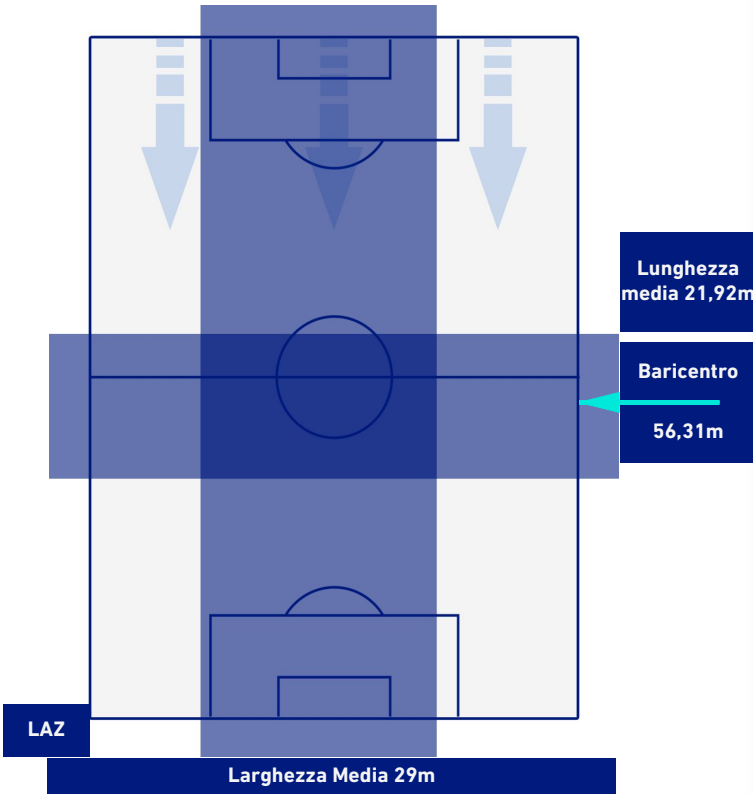

## BARICENTRO 2° TEMPO

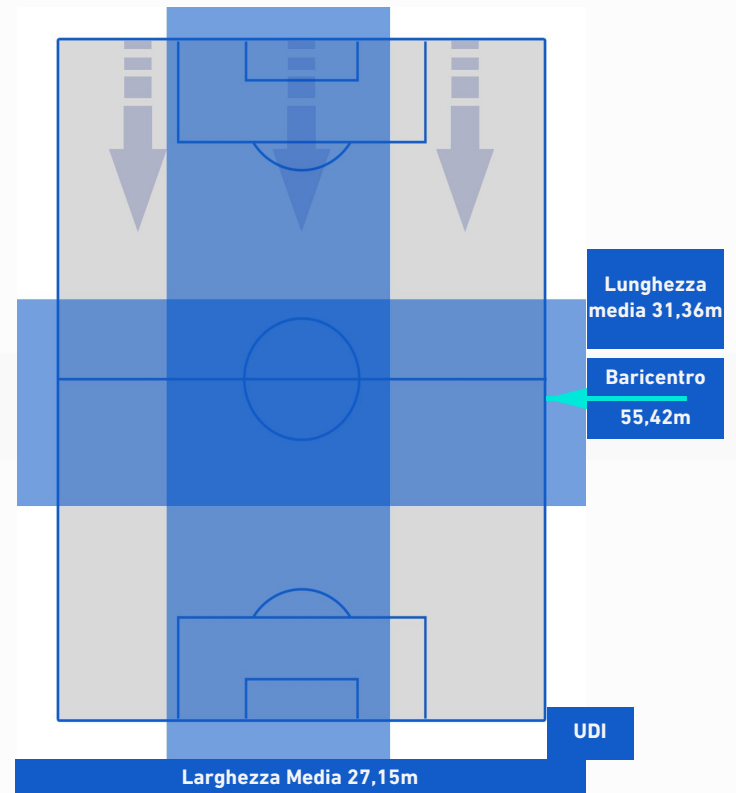
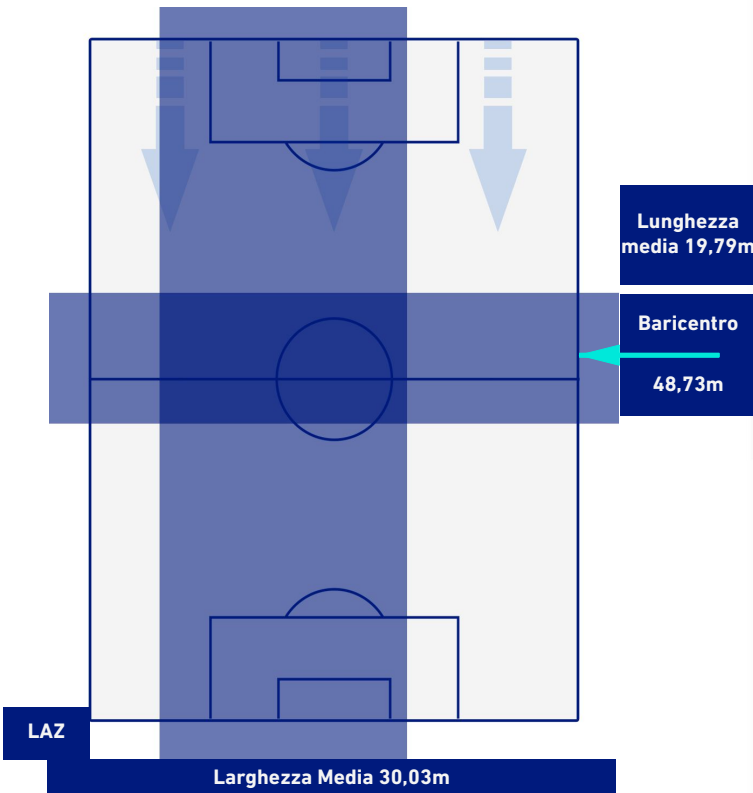



**LAZIO**

**4-4**

**UDINESE**



## BARICENTRO POSSESSO PROPRIO

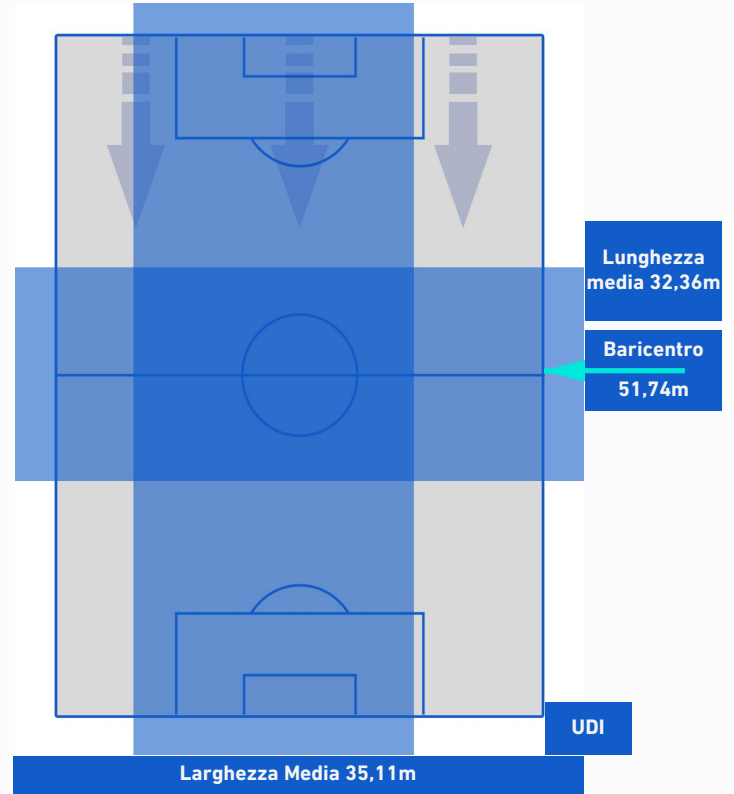
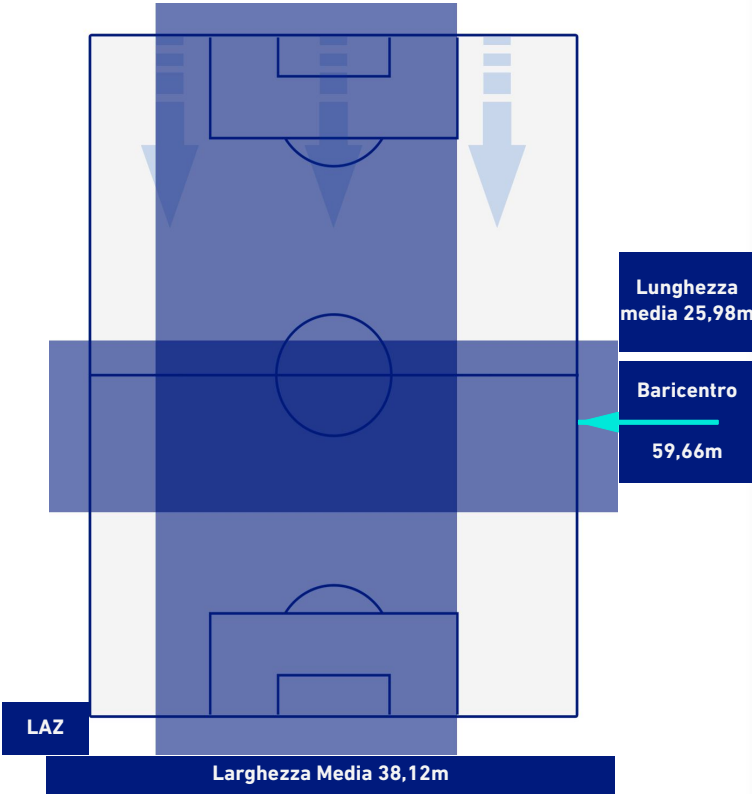

## BARICENTRO POSSESSO AVVERSARIO

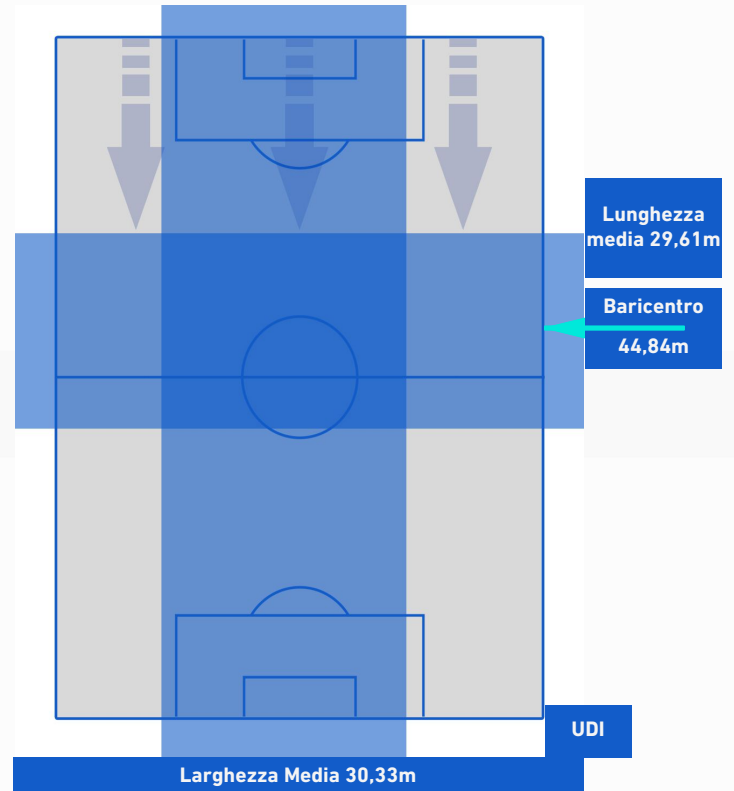
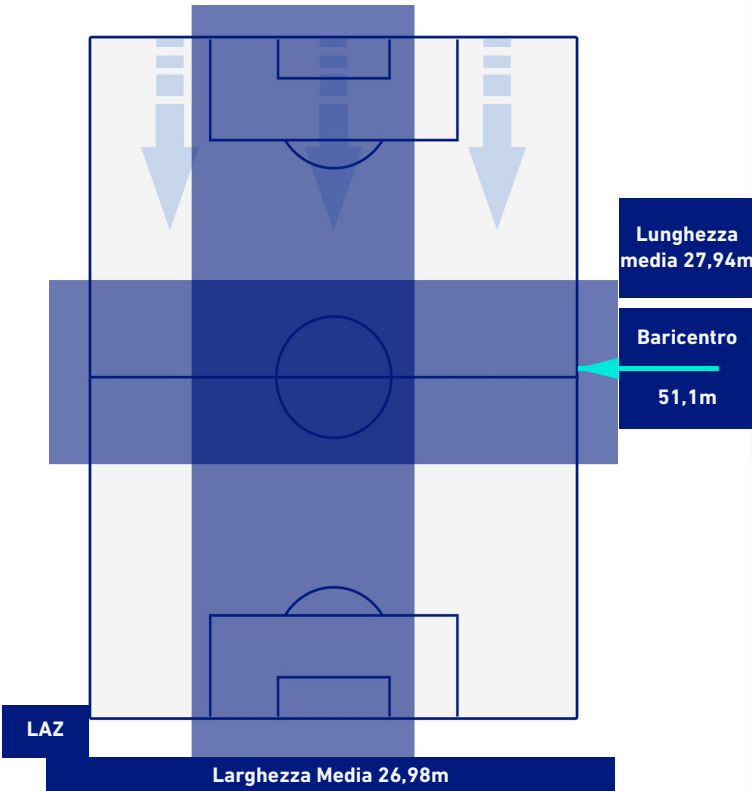



**LAZIO**

**4-4**

**UDINESE**



## BILANCIAMENTO OFFENSIVO



45	Azioni di attacco	33
13	Tiri totali	12
9	Occasioni da gol	9



## ZONE DI TIRO

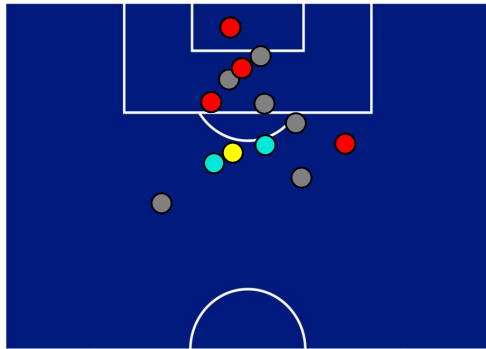

4	Gol	4
5	In porta	5
6	Fuori Porta	2
2	Respinto	5

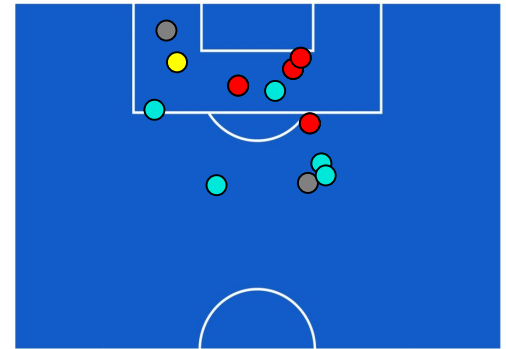

## TOCCHI PALLA



793	Palloni giocati totali	578
143	DIFESA	223
456	CENTROCAMPO	259
194	ATTACCO	96

32	Tocchi area avversaria	23	
C. IMMOBILE	9	5	BETO
MILINKOVIC-SAVIC	6	3	R. BECAO
FELIPE ANDERSON	4	3	I. PUSSETTO

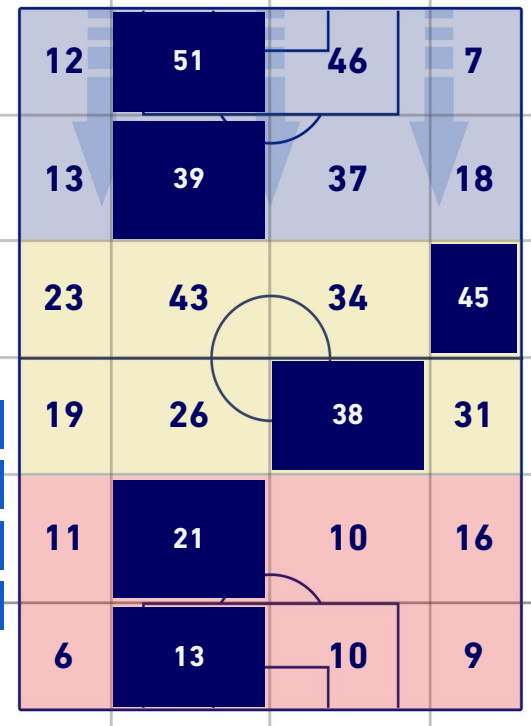



**LAZIO**

**4-4**

**UDINESE**



## GIOCATORI CHIAVE

**SERGEJ MILINKOVIC-SAVIC** 21

Ruolo:	Centrocampista
Presenze in Serie A:	208
Gol in Serie A:	40
Data Nascita:	27/02/1995
Nazionalità:	SRB

Jog 19% - Run 73% - Sprint 8% Km 12.319

2.385	8.942	0.992
-------	-------	-------

### Statistiche

Minuti giocati	102'
Gol	1
Occasioni da gol	2
Tiri	3
Tiri in porta	2(1)
Palle giocate	89
Passaggi riusciti	50
Passaggi riusciti/tentati (%)	79%
Passaggi chiave	2
Recuperi	9
Falli subiti	1

### HeatMap



**BETO** 9

Ruolo:	Attaccante
Presenze in Serie A:	12
Gol in Serie A:	4
Data Nascita:	31/01/1998
Nazionalità:	POR

Jog 28% - Run 64% - Sprint 8% Km 10.059

2.809	6.413	0.837
-------	-------	-------

### Statistiche

Minuti giocati	102'
Gol	2
Tiri	4
Tiri in porta	3(2)
Palle giocate	29
Passaggi riusciti	9
Passaggi riusciti/tentati (%)	69%
Recuperi	3

### HeatMap

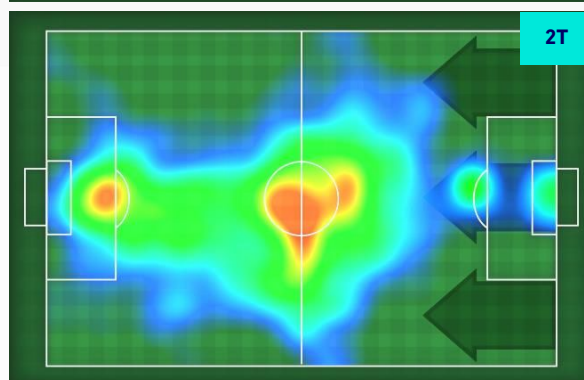
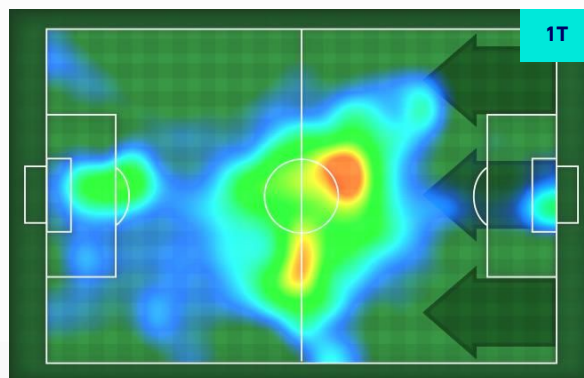



Roma 02/12/2021 STADIO OLIMPICO - 20:45



LAZIO

4-4

UDINESE



I dati statistici sopra riportati sono da intendersi definitivi decorse 24 ore dalla fine della partita.

Le sanzioni disciplinari sono ufficiose, come risultate dal rilevamento in tempo reale durante la gara e saranno ufficializzate al momento dell'omologazione da parte degli organi competenti.

Nel caso di gol di dubbia attribuzione, la Lega Serie A ufficializzerà il marcatore il giorno successivo ad ogni turno di campionato

Il dato del possesso palla è rilevato in diretta attraverso il mezzo televisivo, con una stima di errore del 5% dovuta a stacchi di immagine e replay.

