



Giornata 11  
SERIE A TIM 2021-2022

# MATCH REPORT



**SASSUOLO**



**EMPOLI**

Reggio Emilia 31/10/2021  
STADIO MAPEI STADIUM - CITTA' DEL TRICOLORE 15:00



**SASSUOLO**

**1 - 2**

**EMPOLI**



## FORMAZIONI

| SASSUOLO |                        |
|----------|------------------------|
| 47       | ANDREA CONSIGLI (P)    |
| 22       | JEREMY TOLJAN          |
| 21       | VLAD CHIRICHES         |
| 31       | GIAN MARCO FERRARI     |
| 77       | GEORGIOS KYRIAKOPOULOS |
| 8        | MAXIME LOPEZ           |
| 16       | DAVIDE FRATTESI        |
| 23       | HAMED JUNIOR TRAORE    |
| 25       | DOMENICO BERARDI       |
| 91       | GIANLUCA SCAMACCA      |
| 18       | GIACOMO RASPADORI      |



| A disposizione |                      |
|----------------|----------------------|
| 24             | GIACOMO SATALINO     |
| 56             | GIANLUCA PEGOLO      |
| 3              | EDOARDO GOLDANIGA    |
| 4              | FRANCESCO MAGNANELLI |
| 6              | ROGERIO              |
| 7              | JEREMIE BOGA         |
| 13             | FEDERICO PELUSO      |
| 17             | MERT MUL DUR         |
| 20             | ABDOU HARROUI        |
| 92             | GREGOIRE DEFREL      |
| 97             | MATHEUS HENRIQUE     |

Allenatore: **ALESSIO DIONISI**

Arbitro: **LUCA MASSIMI**  
Guardalinee: **GIUSEPPE MACADDINO**  
Guardalinee: **DANIELE MARCHI**

| EMPOLI |                       |    |
|--------|-----------------------|----|
| (P)    | GUGLIELMO VICARIO     | 13 |
|        | PETAR STOJANOVIC      | 30 |
|        | LORENZO TONELLI       | 26 |
|        | MATTIA VITI           | 42 |
|        | RICCARDO MARCHIZZA    | 3  |
|        | NICOLAS HAAS          | 32 |
|        | LEO STULAC            | 5  |
|        | FILIPPO BANDINELLI    | 25 |
|        | LIAM HENDERSON        | 8  |
|        | FEDERICO DI FRANCESCO | 11 |
|        | ANDREA PINAMONTI      | 99 |



| A disposizione |                    |    |
|----------------|--------------------|----|
|                | SAMIR UJKANI       | 1  |
|                | SIMONE ROMAGNOLI   | 6  |
|                | LEONARDO MANCUSO   | 7  |
|                | PATRICK CUTRONE    | 9  |
|                | NEDIM BAJRAMI      | 10 |
|                | ANDREA LA MANTIA   | 19 |
|                | RICCARDO FIAMOZZI  | 20 |
|                | KRISTJAN ASLLANI   | 23 |
|                | SZYMON ZURKOWSKI   | 27 |
|                | SEBASTIANO LUPERTO | 33 |
|                | ARDIAN ISMAJLI     | 34 |
|                | FABIANO PARISI     | 65 |

Allenatore: **AURELIO ANDREAZZOLI**

Quarto Uomo: **MATTEO MARCHETTI**  
V.A.R.: **DANIELE ORSATO**  
A.V.A.R.: **DAMIANO DI IORIO**

Reggio Emilia 31/10/2021 STADIO MAPEI STADIUM - CITTA' DEL TRICOLORE - 15:00



**SASSUOLO**

**1 - 2**

**EMPOLI**



## CRONOLOGIA

**SAS**



**EMP**

### SASSUOLO

**1**

|  |                            |     |  |
|--|----------------------------|-----|--|
|  | G. SCAMACCA                | 40' |  |
|  | G. DEFREL   G. SCAMACCA    | 62' |  |
|  | G. RASPADORI               | 66' |  |
|  | J. BOGA   H. TRAORE        | 70' |  |
|  | M. HENRIQUE   G. RASPADORI | 70' |  |
|  | M. MULDUR   D. FRATTESI    | 85' |  |
|  | A. HARROUI   J. TOLJAN     | 85' |  |
|  | G. DEFREL                  | 87' |  |
|  | M. LOPEZ                   | 90' |  |

### EMPOLI

**2**

|        |                                |
|--------|--------------------------------|
| 43'    | L. TONELLI                     |
| 61'    | P. STOJANOVIC                  |
| 62'    | P. CUTRONE   F. BANDINELLI     |
| 80'    | S. ZURKOWSKI   N. HAAS         |
| 80'    | K. ASLLANI   L. STULAC         |
| 80'    | F. PARISI   R. MARCHIZZA       |
| 83'    | A. PINAMONTI                   |
| 84'    | A. PINAMONTI                   |
| 87'    | S. ROMAGNOLI   F. DI FRANCESCO |
| 90'+2' | S. ZURKOWSKI                   |
| 90'+2' | (L. HENDERSON)                 |

**Legenda:**

- Gol
- Ammonizione
- Espulsione
- Doppia Ammonizione
- Assist
- Rigore
- Sostituzione
- Rigore sbagliato



SASSUOLO

1 - 2

EMPOLI



## TEMPO DI GIOCO



Effettivo:  
53%

1° Tempo - 2° Tempo  
26'08 - 24'11



## POSSESSO PALLA

Tempo Effettivo 50'19

|             |             |
|-------------|-------------|
| 29'10 (58%) | 21'09 (42%) |
|-------------|-------------|

SASSUOLO

EMPOLI

Totale 29'10

|             |             |
|-------------|-------------|
| 16'26 (56%) | 12'44 (44%) |
|-------------|-------------|

PROPRIA META' CAMPO

SASSUOLO

META' CAMPO AVVERSARIA

Totale 21'09

|             |            |
|-------------|------------|
| 12'00 (57%) | 9'09 (43%) |
|-------------|------------|

PROPRIA META' CAMPO

EMPOLI

META' CAMPO AVVERSARIA

## POSSESSO PALLA PER QUARTI

| 1T   | 0'-15'  | 2T   | 0'-15'  |
|------|---------|------|---------|
| 5'05 | 4'08    | 4'52 | 4'08    |
|      | 16'-30' |      | 16'-30' |
| 5'30 | 3'04    | 4'03 | 2'50    |
|      | 31'-46' |      | 31'-48' |
| 5'16 | 3'05    | 4'24 | 3'54    |

## STATISTICHE SQUADRE

|   | SAS  | EMP   |
|---|------|-------|
| Tiri                                      | 15   | 14    |
| Tiri in porta                             | 5(0) | 6(2)  |
| Tiri in porta su azione da palla inattiva | 1    |       |
| Tiri in porta diretti da palla inattiva   |      | 1     |
| Tiri in porta da area                     | 3    | 4     |
| Tiri fuori                                | 6    | 6     |
| Tiri respinti                             | 4    | 2     |
| Occasioni da gol                          | 10   | 8     |
| Passaggi chiave                           | 5    | 4     |
| Assist                                    | 0    | 1     |
| Falli fatti                               | 16   | 12    |
| Corner                                    | 4    | 6     |
| Fuorigioco                                |      | 4     |
| Cross utili/tentati                       | 2/8  | 3/9   |
| Dribbling                                 | 12   | 10    |
| Passaggi riusciti                         | 443  | 298   |
| Passaggi riusciti/tentati (%)             | 87%  | 82%   |
| Passaggi 3/4 riusciti                     | 115  | 76    |
| Palloni giocati in avanti riusciti        | 214  | 126   |
| Passaggi lunghi                           | 47   | 15    |
| Parate                                    | 3    | 5     |
| Recuperi                                  | 51   | 50    |
| Rigori (segnati)                          |      | 1 (1) |



**SASSUOLO**

**1-2**

**EMPOLI**



## STATISTICHE GIOCATORE

| SASSUOLO |                  | MIN | GS | AUT | PA | PI | PPU | AMM | DAM | ESP |     |    |     |     |    |    |    |    |    |    |    |   |      |    |   |     |     |     |
|----------|------------------|-----|----|-----|----|----|-----|-----|-----|-----|-----|----|-----|-----|----|----|----|----|----|----|----|---|------|----|---|-----|-----|-----|
| 47       | A. CONSIGLI      | 95' | 2  |     | 3  |    |     |     |     |     | MIN | G  | AUT | T   | TP | PL | OG | FS | PG | AS | PC | P | P(%) | PA | R | AMM | DAM | ESP |
| 22       | J. TOLJAN        | 86' |    |     |    |    |     | 1   | 63  |     |     |    |     |     |    |    |    |    | 47 | 90 | 20 | 5 |      |    |   |     |     |     |
| 21       | V. CHIRICHES     | 95' |    |     |    |    |     |     | 47  |     |     |    |     |     |    |    |    |    | 37 | 97 | 8  | 6 |      |    |   |     |     |     |
| 31       | G. FERRARI       | 95' |    |     | 1  |    |     |     | 69  |     |     |    |     |     |    |    |    |    | 56 | 93 | 13 | 9 |      |    |   |     |     |     |
| 77       | G. KYRIAKOPOULOS | 95' |    |     | 1  | 1  |     | 1   | 2   | 90  |     |    |     |     |    |    |    |    | 48 | 81 | 24 | 4 |      |    |   |     |     |     |
| 8        | M. LOPEZ         | 95' |    |     | 1  |    |     | 1   | 96  |     |     |    |     |     |    |    |    |    | 72 | 95 | 46 | 7 | 1    |    |   |     |     |     |
| 16       | D. FRATTESI      | 86' |    |     | 3  | 1  |     | 1   | 3   | 61  |     | 2  | 31  | 82  | 18 | 5  |    |    |    |    |    |   |      |    |   |     |     |     |
| 23       | H. TRAORE        | 71' |    |     | 2  | 1  |     | 2   | 2   | 37  |     | 1  | 16  | 73  | 8  | 2  |    |    |    |    |    |   |      |    |   |     |     |     |
| 25       | D. BERARDI       | 95' |    |     | 2  | 1  |     | 2   | 2   | 77  |     |    | 51  | 86  | 35 | 4  |    |    |    |    |    |   |      |    |   |     |     |     |
| 91       | G. SCAMACCA      | 63' |    |     | 2  |    |     |     | 22  |     | 2   | 12 | 92  | 10  | 1  | 1  |    |    |    |    |    |   |      |    |   |     |     |     |
| 18       | G. RASPADORI     | 71' |    |     | 1  |    |     | 1   | 38  |     |     |    | 14  | 64  | 8  | 3  | 1  |    |    |    |    |   |      |    |   |     |     |     |
| 7        | J. BOGA          | 24' |    |     | 1  | 1  |     | 1   | 15  |     |     |    | 11  | 100 | 7  |    |    |    |    |    |    |   |      |    |   |     |     |     |
| 17       | M. MUL DUR       | 9'  |    |     |    |    |     |     | 8   |     |     |    | 4   | 80  | 3  |    |    |    |    |    |    |   |      |    |   |     |     |     |
| 20       | A. HARROUI       | 9'  |    |     |    |    |     |     | 5   |     |     |    | 2   | 100 | 2  |    |    |    |    |    |    |   |      |    |   |     |     |     |
| 92       | G. DEFREL        | 32' |    |     |    |    |     |     | 15  |     |     |    | 9   | 82  | 5  | 1  | 1  |    |    |    |    |   |      |    |   |     |     |     |
| 97       | M. HENRIQUE      | 24' |    |     | 1  |    |     | 1   | 17  |     |     |    | 11  | 85  | 6  | 2  |    |    |    |    |    |   |      |    |   |     |     |     |

| EMPOLI |                 | MIN | GS | AUT | PA | PI | PPU | AMM | DAM | ESP |     |   |     |     |    |    |    |    |    |    |    |    |      |    |   |     |     |     |
|--------|-----------------|-----|----|-----|----|----|-----|-----|-----|-----|-----|---|-----|-----|----|----|----|----|----|----|----|----|------|----|---|-----|-----|-----|
| 13     | G. VICARIO      | 95' | 1  |     | 5  | 1  |     |     |     |     | MIN | G | AUT | T   | TP | PL | OG | FS | PG | AS | PC | P  | P(%) | PA | R | AMM | DAM | ESP |
| 30     | P. STOJANOVIC   | 95' |    |     | 1  |    |     | 1   | 1   | 58  |     |   |     |     |    |    |    |    | 26 | 90 | 9  | 5  | 1    |    |   |     |     |     |
| 26     | L. TONELLI      | 95' |    | 1   |    |    |     |     | 3   | 86  |     |   |     |     |    |    |    |    | 56 | 82 | 18 | 11 |      |    |   |     |     |     |
| 42     | M. VITI         | 95' |    |     |    |    |     |     | 2   | 55  |     |   |     |     |    |    |    |    | 33 | 87 | 10 | 11 |      |    |   |     |     |     |
| 3      | R. MARCHIZZA    | 81' |    |     |    |    |     |     |     | 29  |     |   |     |     |    |    |    |    | 10 | 67 | 8  | 2  |      |    |   |     |     |     |
| 32     | N. HAAS         | 81' |    |     | 1  |    |     | 1   | 50  |     |     |   | 23  | 77  | 13 | 9  |    |    |    |    |    |    |      |    |   |     |     |     |
| 5      | L. STULAC       | 81' |    |     | 1  |    |     | 1   | 4   | 70  |     |   | 45  | 88  | 18 | 3  |    |    |    |    |    |    |      |    |   |     |     |     |
| 25     | F. BANDINELLI   | 63' |    |     |    |    |     |     |     | 27  |     |   | 12  | 86  | 6  |    |    |    |    |    |    |    |      |    |   |     |     |     |
| 8      | L. HENDERSON    | 95' |    |     | 5  | 3  |     | 3   | 2   | 44  | 1   | 1 | 19  | 68  | 13 | 3  |    |    |    |    |    |    |      |    |   |     |     |     |
| 11     | F. DI FRANCESCO | 88' |    |     | 1  | 1  |     |     |     | 36  |     | 1 | 17  | 68  | 10 |    |    |    |    |    |    |    |      |    |   |     |     |     |
| 99     | A. PINAMONTI    | 95' | 1  |     | 3  | 1  |     | 2   | 1   | 31  |     | 1 | 15  | 79  | 11 | 2  | 1  |    |    |    |    |    |      |    |   |     |     |     |
| 6      | S. ROMAGNOLI    | 7'  |    |     |    |    |     |     |     | 5   |     |   | 4   | 100 | 2  | 1  |    |    |    |    |    |    |      |    |   |     |     |     |
| 9      | P. CUTRONE      | 32' |    |     | 1  |    |     | 1   | 1   | 9   |     |   | 4   | 80  | 2  |    |    |    |    |    |    |    |      |    |   |     |     |     |
| 23     | K. ASLLANI      | 14' |    |     |    |    |     | 1   | 8   |     |     |   | 6   | 100 | 3  | 1  |    |    |    |    |    |    |      |    |   |     |     |     |
| 27     | S. ZURKOWSKI    | 14' | 1  |     | 1  | 1  |     |     |     | 6   |     | 1 | 3   | 75  | 1  |    |    |    |    |    |    |    |      |    |   |     |     |     |
| 65     | F. PARISI       | 14' |    |     |    |    |     |     |     | 9   |     |   | 4   | 100 |    |    |    |    |    |    |    |    |      |    |   |     |     |     |

## Legenda

- AMM Ammonizioni
- AUT Autogol
- PG Palle giocate
- DAM Doppia ammonizione
- ESP Espulsioni Dirette
- G Gol
- GS Gol subiti
- MIN Minuti giocati
- AS Assist
- FS Falli subiti
- T Tiri
- TP Tiri in porta
- OG Occasioni da gol
- PL Pali
- PA Parate
- PI Parate da palla inattiva
- PPU Parate da punizione diretta
- P(%) Passaggi riusciti/tentati (%)
- PC Passaggi chiave
- PA Palloni giocati in avanti riusciti
- P Passaggi riusciti
- R Recuperi

## RANKING GIOCATORI

| Tiri |              |       | Tiri in porta |                 |       | Passaggi 3/4 riusciti |              |        | Occasioni da gol |              |       |
|------|--------------|-------|---------------|-----------------|-------|-----------------------|--------------|--------|------------------|--------------|-------|
| 1    | L. HENDERSON | EMP 5 | 1             | L. HENDERSON    | EMP 3 | 1                     | M. LOPEZ     | SAS 26 | 1                | L. HENDERSON | EMP 3 |
| 2    | D. FRATTESI  | SAS 3 | 2             | D. BERARDI      | SAS 1 | 2                     | D. BERARDI   | SAS 24 | 2                | D. BERARDI   | SAS 2 |
| 3    | A. PINAMONTI | EMP 3 | 3             | J. BOGA         | SAS 1 | 3                     | D. FRATTESI  | SAS 12 | 3                | A. PINAMONTI | EMP 2 |
| 4    | D. BERARDI   | SAS 2 | 4             | F. DI FRANCESCO | EMP 1 | 4                     | L. HENDERSON | EMP 11 | 4                | H. TRAORE    | SAS 2 |
| 5    | G. SCAMACCA  | SAS 2 | 5             | D. FRATTESI     | SAS 1 | 5                     | N. HAAS      | EMP 10 | 5                | J. BOGA      | SAS 1 |

| Palle giocate |                  |        | Passaggi riusciti |                  |        | Passaggi chiave |                 |       | Dribbling |                  |       |
|---------------|------------------|--------|-------------------|------------------|--------|-----------------|-----------------|-------|-----------|------------------|-------|
| 1             | M. LOPEZ         | SAS 96 | 1                 | M. LOPEZ         | SAS 72 | 1               | D. FRATTESI     | SAS 2 | 1         | F. BANDINELLI    | EMP 3 |
| 2             | G. KYRIAKOPOULOS | SAS 90 | 2                 | G. FERRARI       | SAS 56 | 2               | G. SCAMACCA     | SAS 2 | 2         | D. FRATTESI      | SAS 3 |
| 3             | L. TONELLI       | EMP 86 | 3                 | L. TONELLI       | EMP 56 | 3               | F. DI FRANCESCO | EMP 1 | 3         | G. KYRIAKOPOULOS | SAS 3 |
| 4             | D. BERARDI       | SAS 77 | 4                 | D. BERARDI       | SAS 51 | 4               | L. HENDERSON    | EMP 1 | 4         | F. DI FRANCESCO  | EMP 2 |
| 5             | L. STULAC        | EMP 70 | 5                 | G. KYRIAKOPOULOS | SAS 48 | 5               | A. PINAMONTI    | EMP 1 | 5         | H. TRAORE        | SAS 2 |



SASSUOLO

1 - 2

EMPOLI



## VIRTUAL COACH

### INDICATORI DI SQUADRA

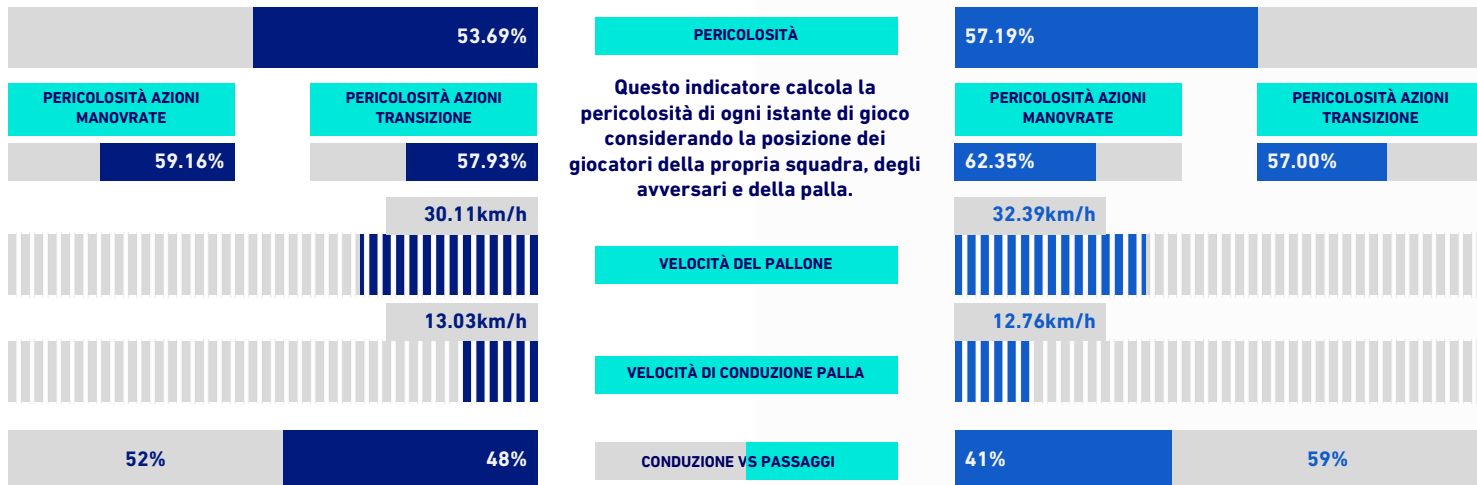

### RECORDMEN

#### INDICE DI VERTICALITÀ

Numero di giocatori avversari superati da un passaggio verticale. Calcolato solo se il passaggio è andato a buon fine. Dà idea di quanto un giocatore tenda a superare le linee di pressione avversarie.

|   |    |                  |      |   |    |               |      |
|---|----|------------------|------|---|----|---------------|------|
| 1 | 23 | H. TRAORE        | 3.83 | 1 | 8  | L. HENDERSON  | 5.00 |
| 2 | 77 | G. KYRIAKOPOULOS | 3.12 | 2 | 30 | P. STOJANOVIC | 3.38 |
| 3 | 16 | D. FRATTESI      | 2.79 | 3 | 5  | L. STULAC     | 3.30 |
| 4 | 25 | D. BERARDI       | 2.78 | 4 | 32 | N. HAAS       | 3.14 |
| 5 | 22 | J. TOLJAN        | 2.67 | 5 | 42 | M. VITI       | 3.00 |

#### INDICE RISCHIO PASSAGGIO

Calcolato per ogni passaggio, solo se il passaggio è andato a buon fine. Misura la propensione del giocatore a rischiare la giocata.

|   |    |                  |        |   |    |               |        |
|---|----|------------------|--------|---|----|---------------|--------|
| 1 | 47 | A. CONSIGLI      | 30.38% | 1 | 99 | A. PINAMONTI  | 53.38% |
| 2 | 22 | J. TOLJAN        | 27.29% | 2 | 8  | L. HENDERSON  | 41.91% |
| 3 | 77 | G. KYRIAKOPOULOS | 23.84% | 3 | 3  | R. MARCHIZZA  | 33.25% |
| 4 | 25 | D. BERARDI       | 22.36% | 4 | 30 | P. STOJANOVIC | 28.76% |
| 5 | 23 | H. TRAORE        | 20.75% | 5 | 5  | L. STULAC     | 25.79% |

#### PRESSIONE RICEVUTA

Misura quanto il portatore di palla è pressato dalla squadra avversaria. Dipende dalla velocità, dalla direzione di corsa e dalla distanza del giocatore avversario rispetto all'avversario che si trova a minore distanza.

|   |    |             |        |   |    |                 |        |
|---|----|-------------|--------|---|----|-----------------|--------|
| 1 | 91 | G. SCAMACCA | 76.73% | 1 | 9  | P. CUTRONE      | 72.74% |
| 2 | 92 | G. DEFREL   | 75.66% | 2 | 99 | A. PINAMONTI    | 71.65% |
| 3 | 16 | D. FRATTESI | 67.53% | 3 | 11 | F. DI FRANCESCO | 68.17% |
| 4 | 23 | H. TRAORE   | 65.34% | 4 | 8  | L. HENDERSON    | 63.63% |
| 5 | 8  | M. LOPEZ    | 59.79% | 5 | 32 | N. HAAS         | 60.58% |

#### DISPONIBILITÀ AL PASSAGGIO

Quanto un giocatore si smarca dagli avversari per ricevere il passaggio dal compagno. Valore percentuale tra 0 e 100. Viene calcolato per tutti i compagni di squadra del giocatore in possesso di palla.

|   |    |                  |        |   |    |               |        |
|---|----|------------------|--------|---|----|---------------|--------|
| 1 | 77 | G. KYRIAKOPOULOS | 81.06% | 1 | 3  | R. MARCHIZZA  | 80.66% |
| 2 | 22 | J. TOLJAN        | 80.33% | 2 | 42 | M. VITI       | 76.56% |
| 3 | 8  | M. LOPEZ         | 77.58% | 3 | 26 | L. TONELLI    | 75.38% |
| 4 | 18 | G. RASPADORI     | 73.36% | 4 | 30 | P. STOJANOVIC | 74.36% |
| 5 | 21 | V. CHIRICHES     | 72.50% | 5 | 5  | L. STULAC     | 74.27% |



**SASSUOLO**

**1-2**

**EMPOLI**



## RANKING GIOCATORI [Performance Chilometriche-Velocistiche]

| Jog - Run - Sprint (km) |                        |                  |       |
|-------------------------|------------------------|------------------|-------|
| 1                       | MAXIME LOPEZ           | totale km 11.223 |       |
|                         | 2.542                  | 7.721            | 0.96  |
| 2                       | GEORGIOS KYRIAKOPOULOS | totale km 10.665 |       |
|                         | 2.849                  | 6.814            | 1.002 |
| 3                       | DAVIDE FRATTESI        | totale km 10.326 |       |
|                         | 2.564                  | 6.707            | 1.055 |
| 4                       | DOMENICO BERARDI       | totale km 9.887  |       |
|                         | 3.468                  | 5.424            | 0.995 |
| 5                       | GIAN MARCO FERRARI     | totale km 9.574  |       |
|                         | 2.75                   | 6.259            | 0.565 |

| Velocità media in Run (km/h) |             |     |     |
|------------------------------|-------------|-----|-----|
| 1                            | A. HARROUI  | SAS | 8.1 |
| 2                            | H. TRAORE   | SAS | 7.5 |
| 3                            | D. FRATTESI | SAS | 7.3 |
| 4                            | M. LOPEZ    | SAS | 7.3 |
| 5                            | G. DEFREL   | SAS | 7.2 |

| Velocità in Sprint (km/h) |              |     |       |
|---------------------------|--------------|-----|-------|
| 1                         | V. CHIRICHES | SAS | 31.91 |
| 2                         | D. BERARDI   | SAS | 31.61 |
| 3                         | J. TOLJAN    | SAS | 30.78 |
| 4                         | G. RASPADORI | SAS | 30.48 |

| Jog - Run - Sprint (km) |                       |                  |       |
|-------------------------|-----------------------|------------------|-------|
| 1                       | LIAM HENDERSON        | totale km 12.124 |       |
|                         | 2.568                 | 8.165            | 1.391 |
| 2                       | FEDERICO DI FRANCESCO | totale km 11.334 |       |
|                         | 2.487                 | 7.71             | 1.137 |
| 3                       | NICOLAS HAAS          | totale km 10.659 |       |
|                         | 2.03                  | 7.303            | 1.326 |
| 4                       | LORENZO TONELLI       | totale km 10.47  |       |
|                         | 2.842                 | 6.742            | 0.886 |
| 5                       | PETAR STOJANOVIC      | totale km 10.449 |       |
|                         | 2.971                 | 6.408            | 1.07  |

| Velocità media in Run (km/h) |                 |     |     |
|------------------------------|-----------------|-----|-----|
| 1                            | F. BANDINELLI   | EMP | 8.1 |
| 2                            | N. HAAS         | EMP | 8   |
| 3                            | F. DI FRANCESCO | EMP | 7.9 |
| 4                            | K. ASLLANI      | EMP | 7.8 |
| 5                            | L. STULAC       | EMP | 7.8 |

| Velocità in Sprint (km/h) |               |     |       |
|---------------------------|---------------|-----|-------|
| 1                         | A. PINAMONTI  | EMP | 32.87 |
| 2                         | P. STOJANOVIC | EMP | 31.57 |
| 3                         | L. HENDERSON  | EMP | 31.5  |
| 4                         | N. HAAS       | EMP | 31.35 |

## PERFORMANCE DI SQUADRA [Chilometriche-Velocistiche]

|                        |        |
|------------------------|--------|
| Distanza percorsa (km) | 105.59 |
| Velocità Media (km/h)  | 6.4    |

| Jog-Run-Sprint (km 105.59) |        |       |
|----------------------------|--------|-------|
| 28.917                     | 66.758 | 9.915 |

|                        |         |
|------------------------|---------|
| Distanza percorsa (km) | 112.246 |
| Velocità Media (km/h)  | 6.9     |

| Jog-Run-Sprint (km 112.246) |        |       |
|-----------------------------|--------|-------|
| 27.048                      | 74.038 | 11.16 |

I dati fisici sono relativi alla rilevazione live e potranno differire da quelli certificati consegnati successivamente agli staff tecnici





SASSUOLO

1-2

EMPOLI



## HEATMAP

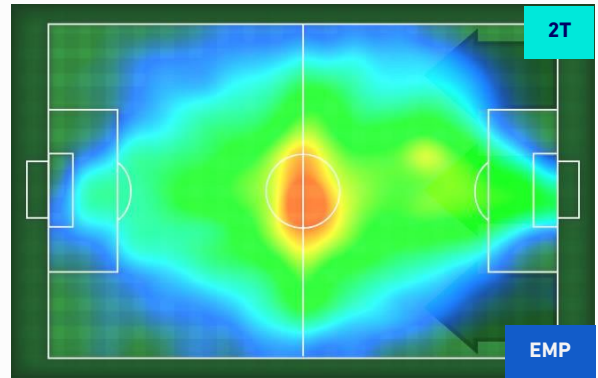
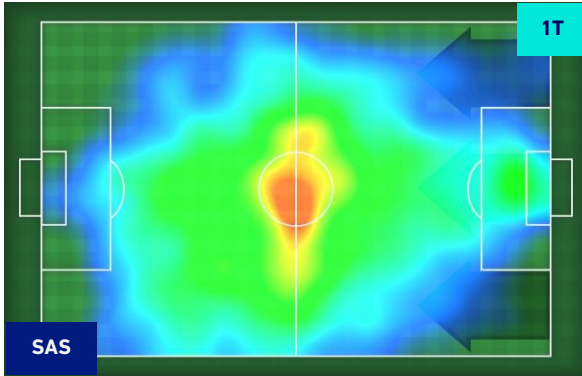





**SASSUOLO**

**1-2**

**EMPOLI**



## POSIZIONI MEDIE

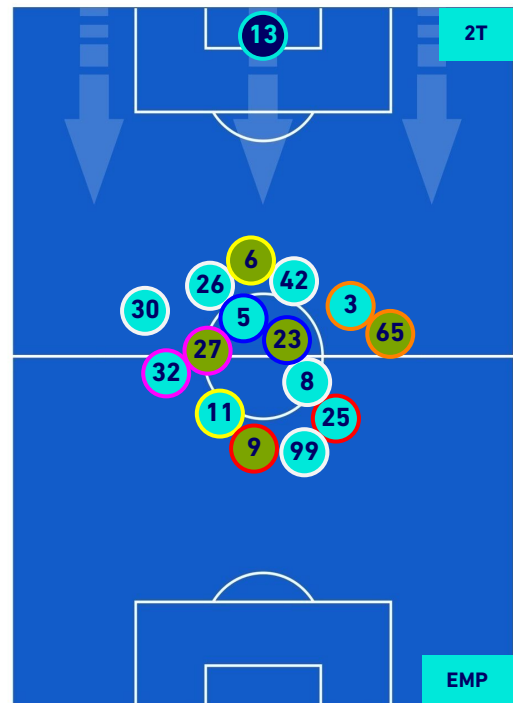
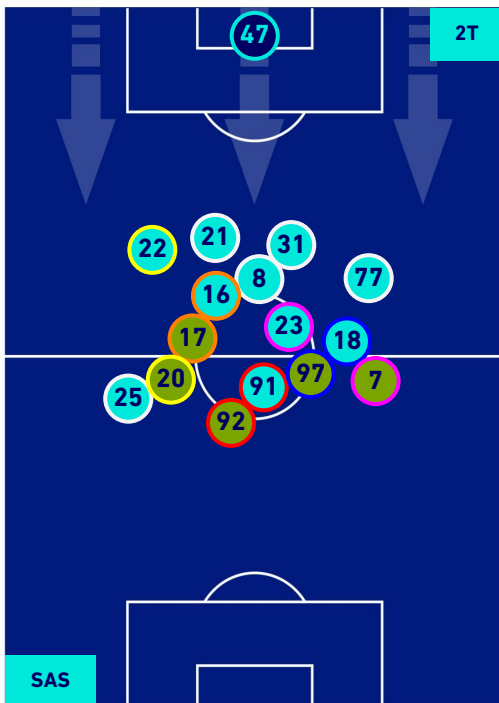
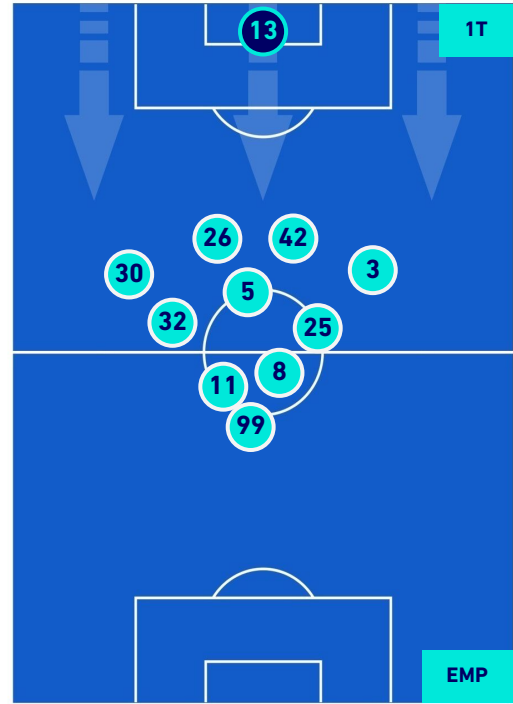
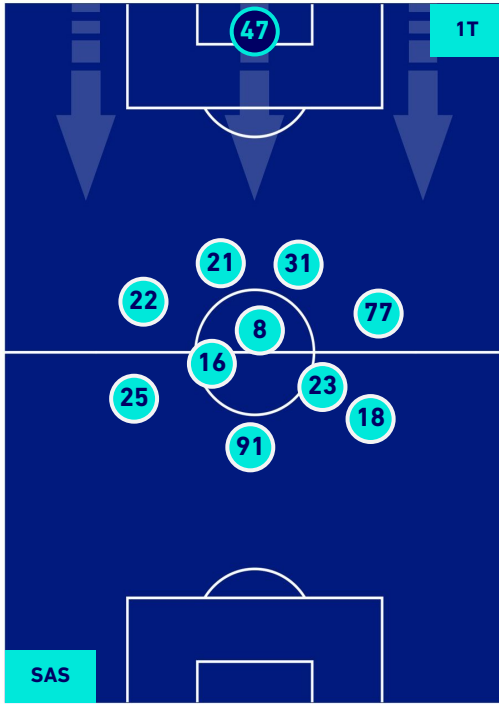

**Legenda:**

- |                 |                                      |                  |
|-----------------|--------------------------------------|------------------|
| 1ª Sostituzione | Giocatore Entrato                    | Giocatore Uscito |
| 2ª Sostituzione | Giocatore Entrato                    | Giocatore Uscito |
| 3ª Sostituzione | Giocatore Entrato                    | Giocatore Uscito |
| 4ª Sostituzione | Giocatore Entrato                    | Giocatore Uscito |
| 5ª Sostituzione | Giocatore Entrato                    | Giocatore Uscito |
|                 | Giocatore Entrato in sostituzione di | Giocatore Uscito |
|                 | Giocatore Entrato in sostituzione di | Giocatore Uscito |
|                 | Giocatore Entrato in sostituzione di | Giocatore Uscito |
|                 | Giocatore Entrato in sostituzione di | Giocatore Uscito |
|                 | Giocatore Entrato in sostituzione di | Giocatore Uscito |



**SASSUOLO**

**1-2**

**EMPOLI**



## POSIZIONI MEDIE POSSESSO PALLA [proprio]

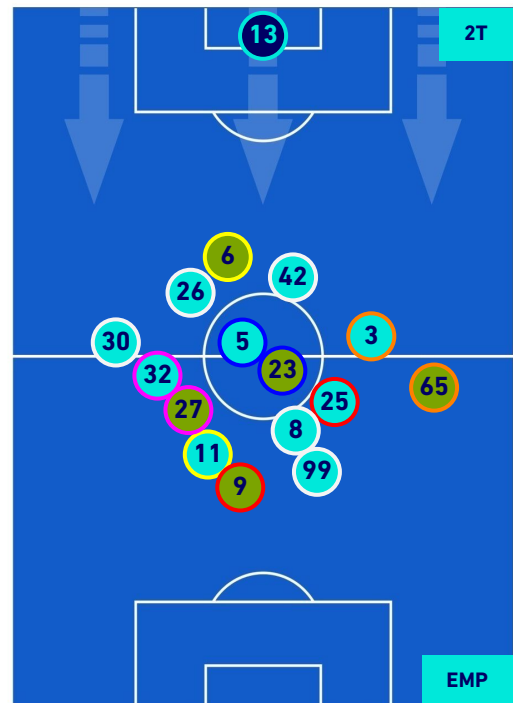
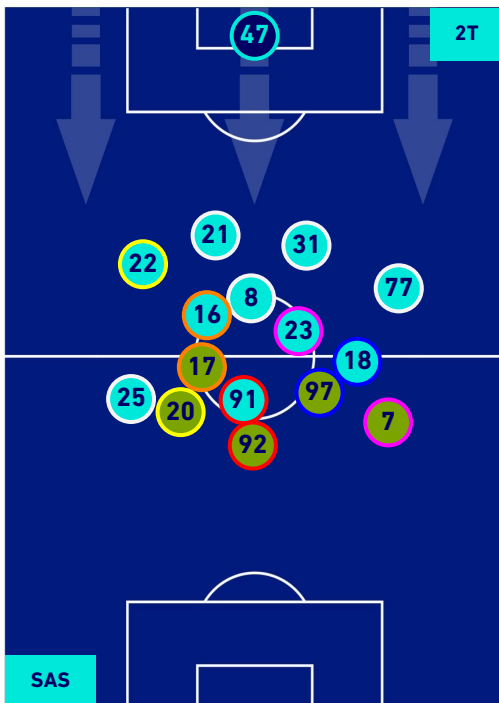
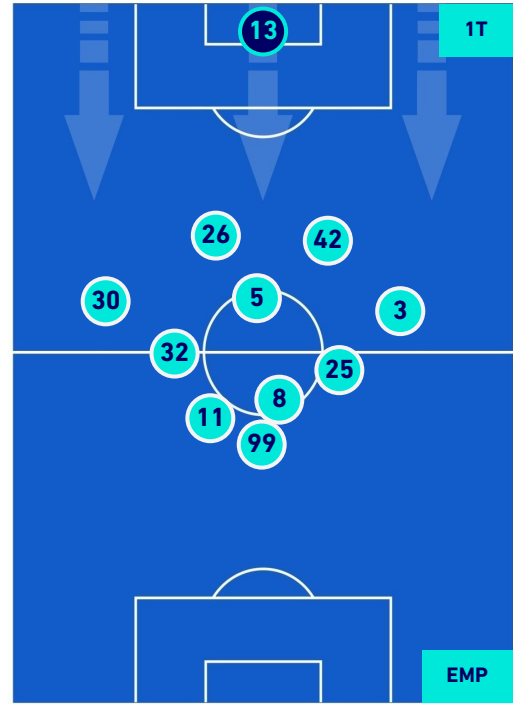
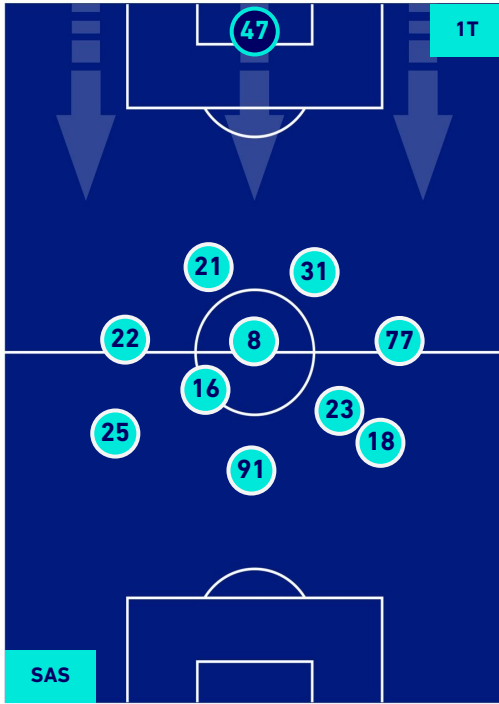

**Legenda:**

- |                 |                                      |                  |
|-----------------|--------------------------------------|------------------|
| 1^ Sostituzione | Giocatore Entrato                    | Giocatore Uscito |
| 2^ Sostituzione | Giocatore Entrato                    | Giocatore Uscito |
| 3^ Sostituzione | Giocatore Entrato                    | Giocatore Uscito |
| 4^ Sostituzione | Giocatore Entrato                    | Giocatore Uscito |
| 5^ Sostituzione | Giocatore Entrato                    | Giocatore Uscito |
|                 | Giocatore Entrato in sostituzione di | Giocatore Uscito |
|                 | Giocatore Entrato in sostituzione di | Giocatore Uscito |
|                 | Giocatore Entrato in sostituzione di | Giocatore Uscito |
|                 | Giocatore Entrato in sostituzione di | Giocatore Uscito |
|                 | Giocatore Entrato in sostituzione di | Giocatore Uscito |



**SASSUOLO**

**1-2**

**EMPOLI**



## POSIZIONI MEDIE POSSESSO PALLA [avversario]

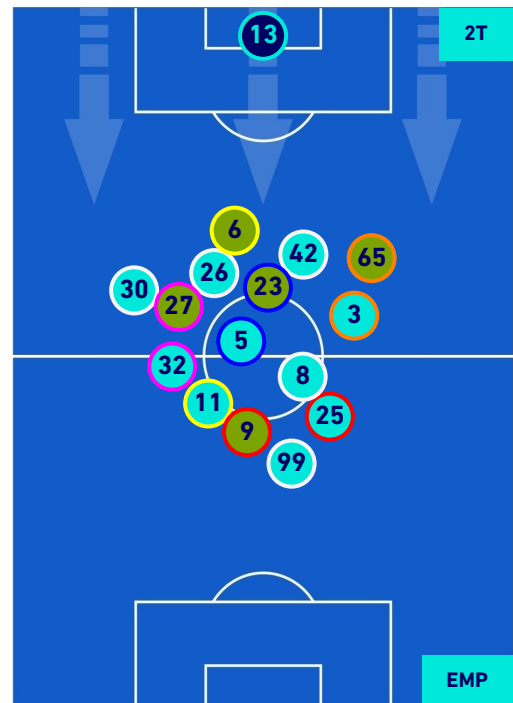
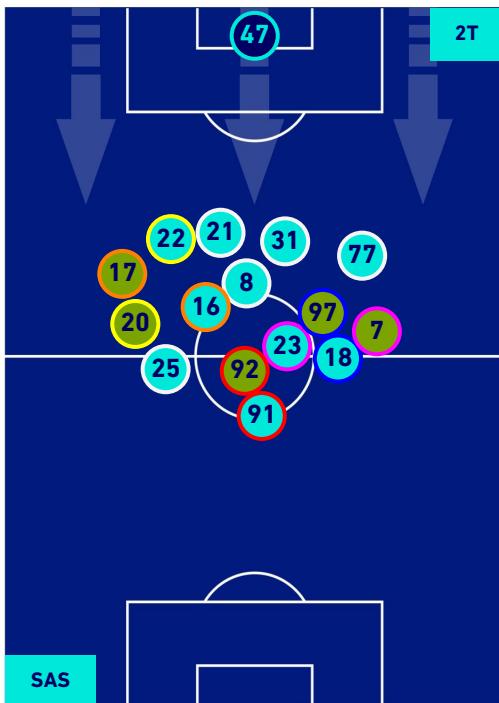
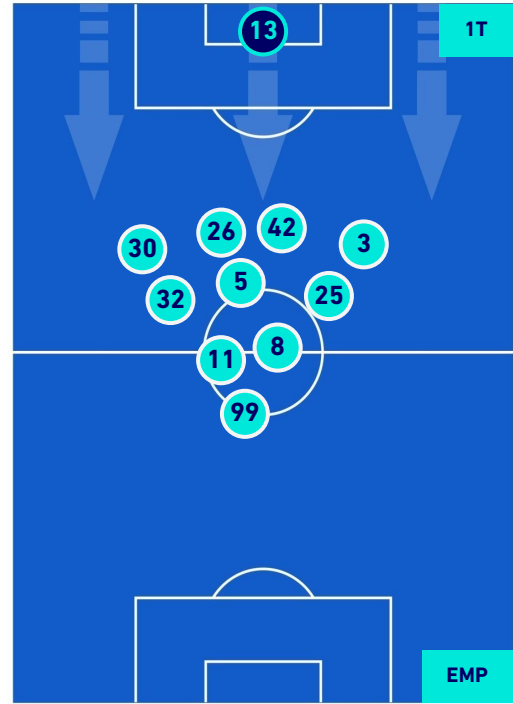
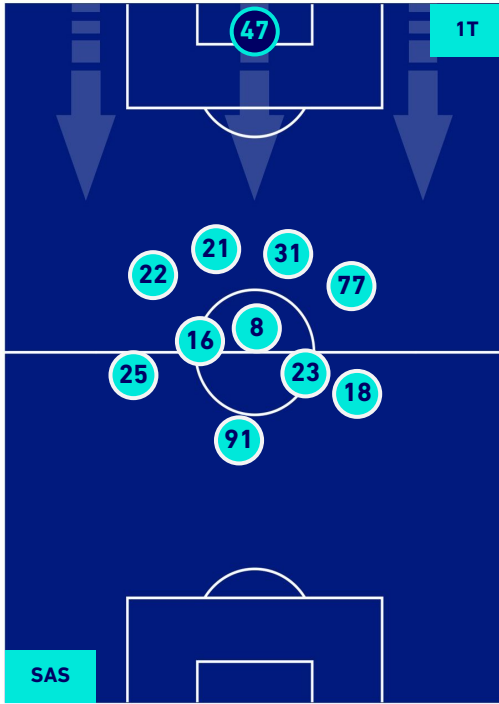

**Legenda:**

- |                 |                                      |                  |
|-----------------|--------------------------------------|------------------|
| 1^ Sostituzione | Giocatore Entrato                    | Giocatore Uscito |
| 2^ Sostituzione | Giocatore Entrato                    | Giocatore Uscito |
| 3^ Sostituzione | Giocatore Entrato                    | Giocatore Uscito |
| 4^ Sostituzione | Giocatore Entrato                    | Giocatore Uscito |
| 5^ Sostituzione | Giocatore Entrato                    | Giocatore Uscito |
|                 | Giocatore Entrato in sostituzione di | Giocatore Uscito |
|                 | Giocatore Entrato in sostituzione di | Giocatore Uscito |
|                 | Giocatore Entrato in sostituzione di | Giocatore Uscito |
|                 | Giocatore Entrato in sostituzione di | Giocatore Uscito |
|                 | Giocatore Entrato in sostituzione di | Giocatore Uscito |



**SASSUOLO**

**1 - 2**

**EMPOLI**



## BARICENTRO 1° TEMPO

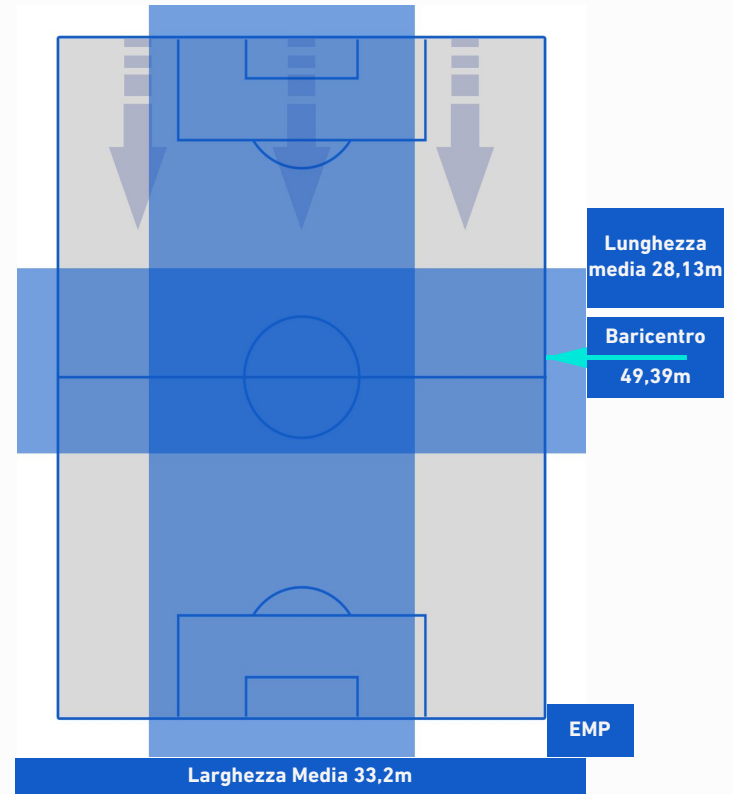
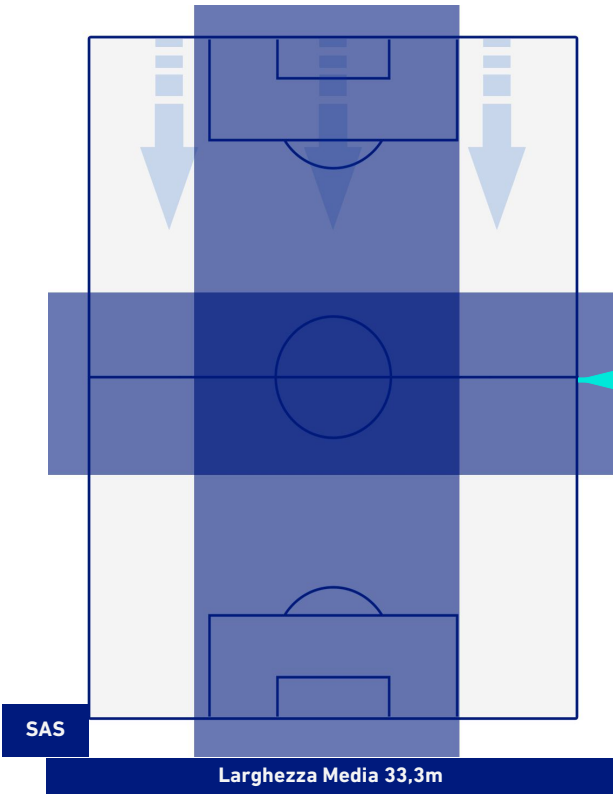

## BARICENTRO 2° TEMPO

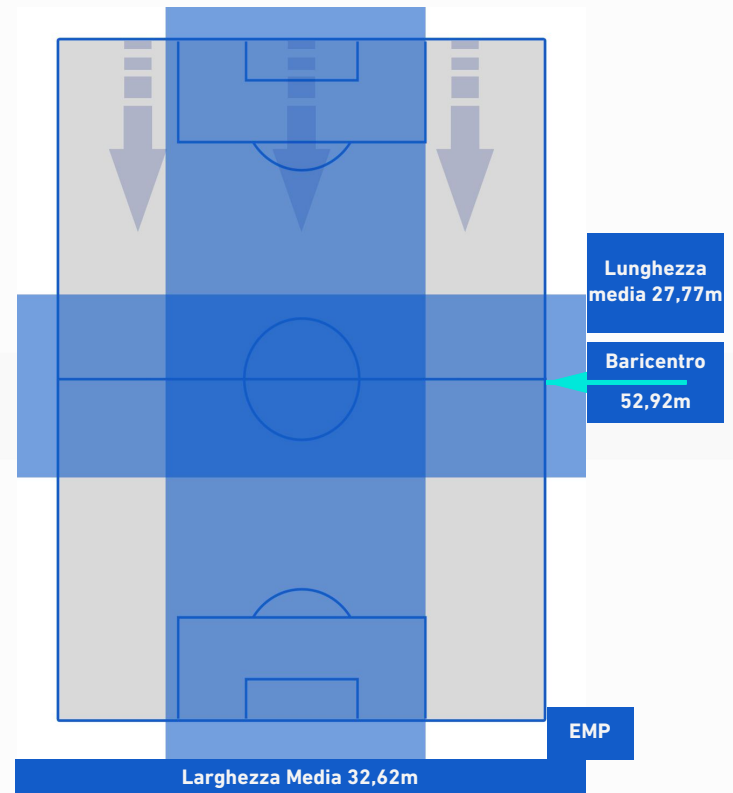
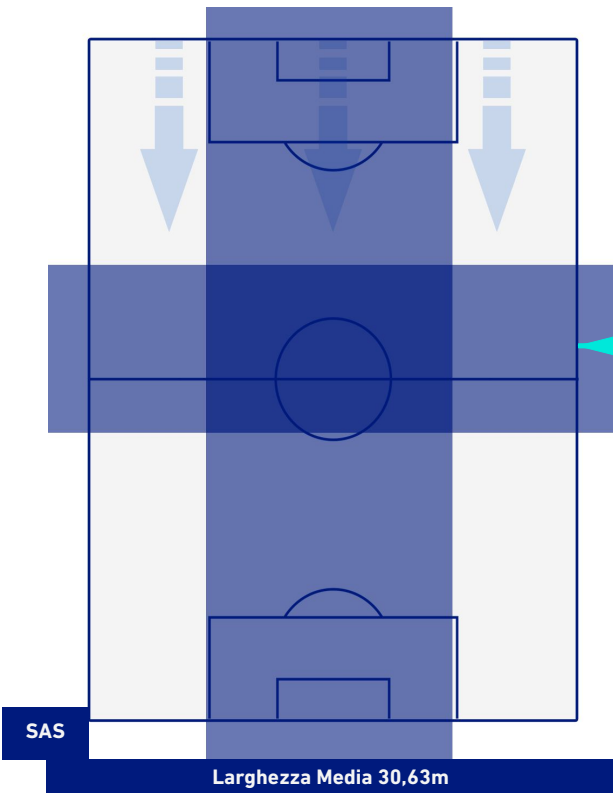



**SASSUOLO**

**1 - 2**

**EMPOLI**



## BARICENTRO POSSESSO PROPRIO

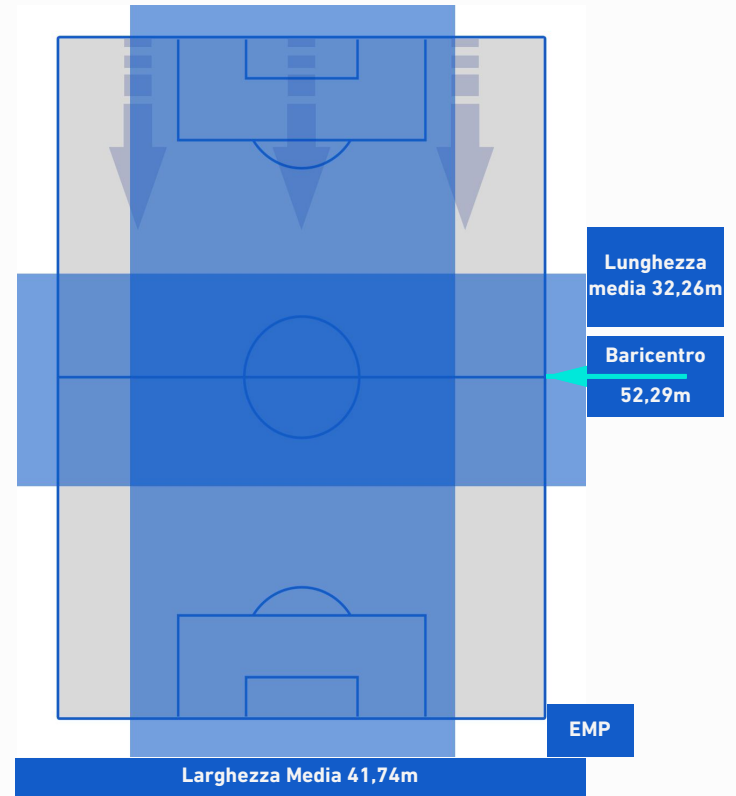
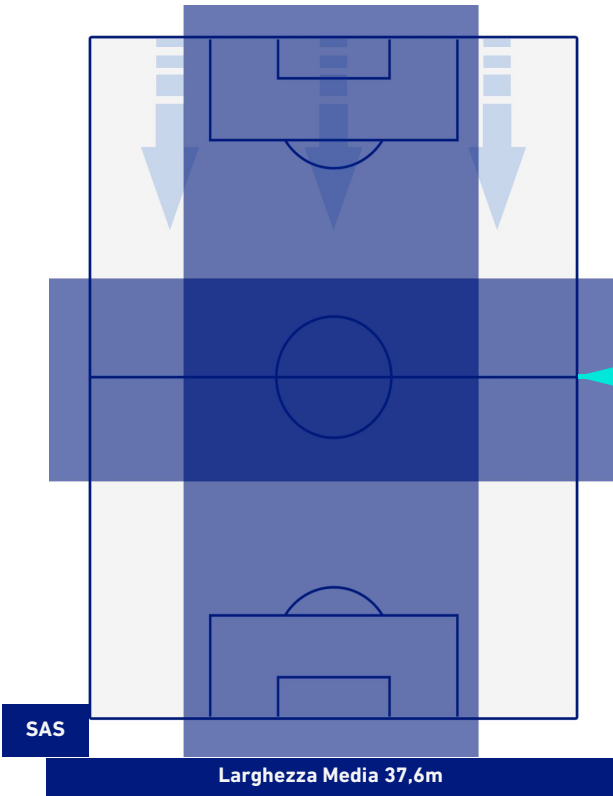

## BARICENTRO POSSESSO AVVERSAIO

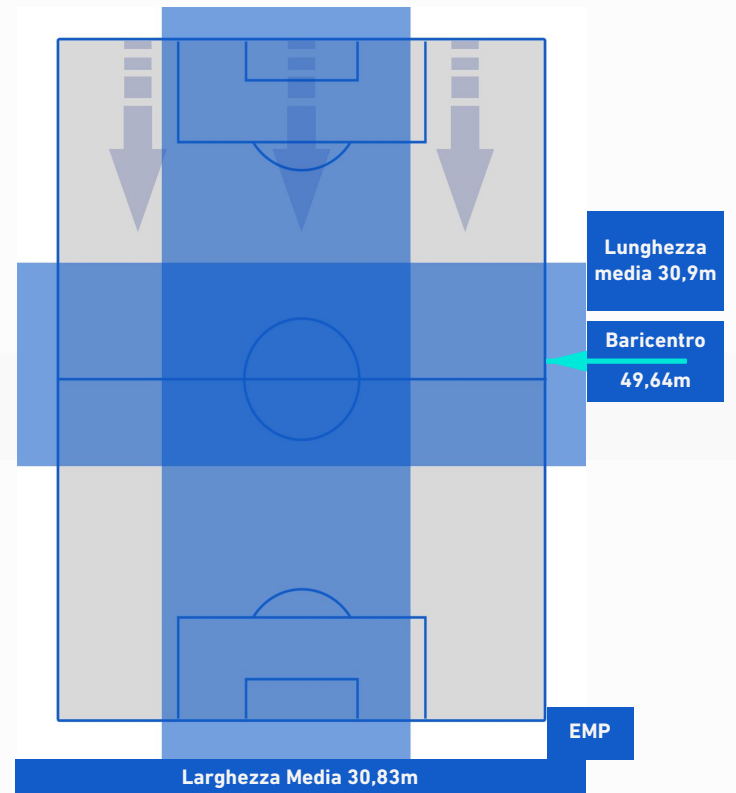
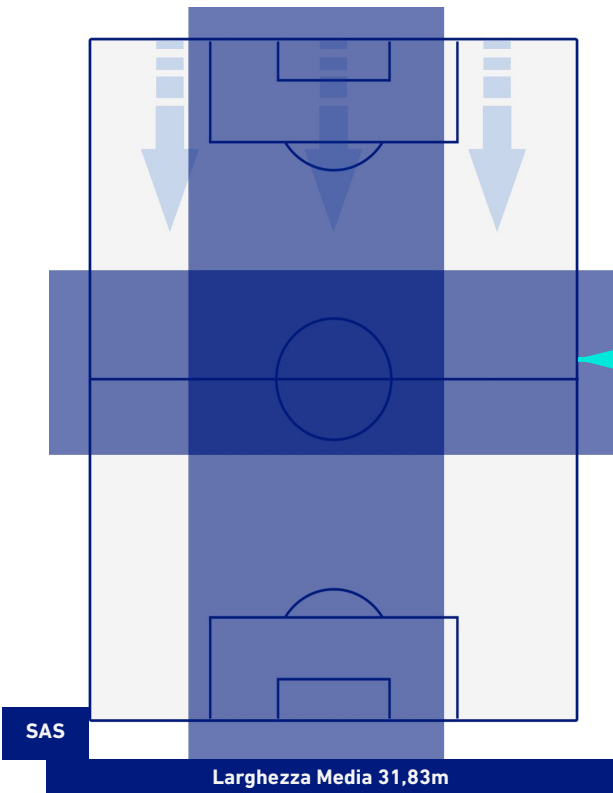



**SASSUOLO**

**1 - 2**

**EMPOLI**



## BILANCIAMENTO OFFENSIVO



|    |                   |    |
|----|-------------------|----|
| 48 | Azioni di attacco | 52 |
| 15 | Tiri totali       | 14 |
| 10 | Occasioni da gol  | 8  |

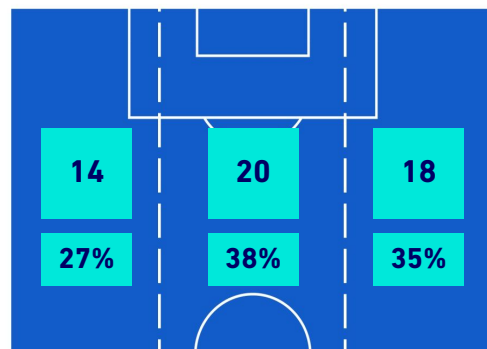

## ZONE DI TIRO

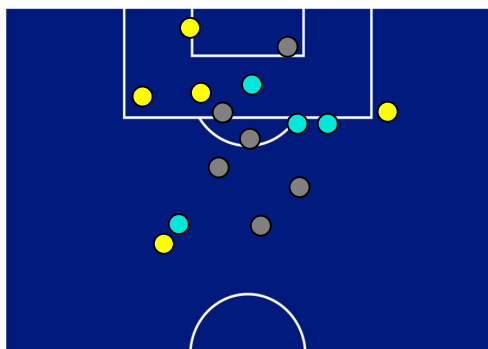

|   |             |   |
|---|-------------|---|
| 0 | Gol         | 2 |
| 5 | In porta    | 6 |
| 6 | Fuori Porta | 6 |
| 4 | Respinto    | 2 |



## TOCCHI PALLA

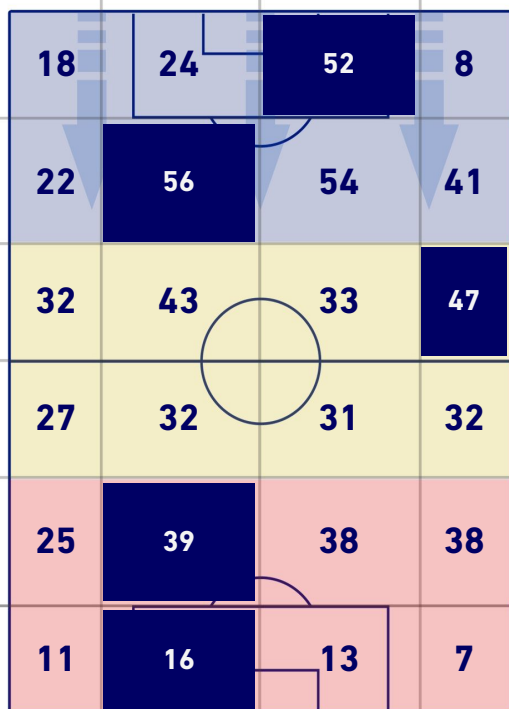

|     |                        |     |
|-----|------------------------|-----|
| 739 | Palloni giocati totali | 593 |
| 275 | DIFESA                 | 211 |
| 277 | CENTROCAMPO            | 237 |
| 187 | ATTACCO                | 145 |

|             |                        |    |                 |
|-------------|------------------------|----|-----------------|
| 29          | Tocchi area avversaria | 27 |                 |
| D. FRATTESI | 7                      | 5  | P. STOJANOVIC   |
| H. TRAORE   | 6                      | 4  | F. DI FRANCESCO |
| D. BERARDI  | 4                      | 4  | A. PINAMONTI    |

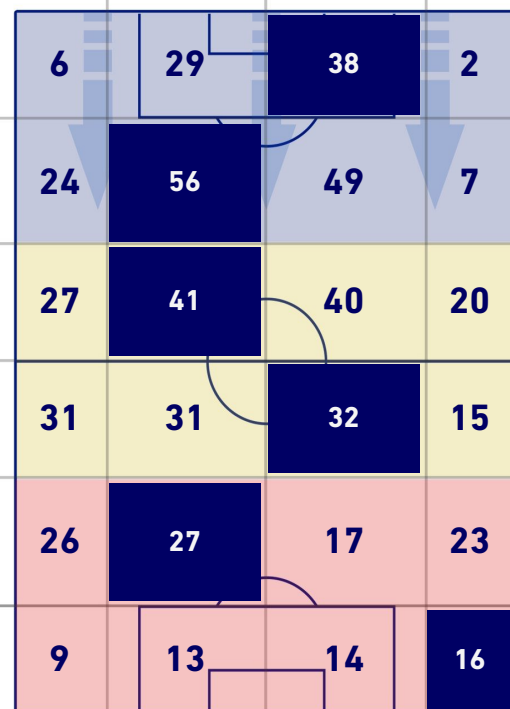



**SASSUOLO**

**1-2**

**EMPOLI**



## GIOCATORI CHIAVE

**HAMED JUNIOR TRAORE** 23

|                      |                |
|----------------------|----------------|
| Ruolo:               | Centrocampista |
| Presenze in Serie A: | 108            |
| Gol in Serie A:      | 12             |
| Data Nascita:        | 16/02/2000     |
| Nazionalità:         | CIV            |

Jog 25% - Run 66% - Sprint 9% **Km 8.868**

|      |       |       |
|------|-------|-------|
| 2.21 | 5.833 | 0.825 |
|------|-------|-------|

### Statistiche

|                               |      |
|-------------------------------|------|
| Minuti giocati                | 71'  |
| Occasioni da gol              | 2    |
| Tiri                          | 2    |
| Tiri in porta                 | 1(0) |
| Palle giocate                 | 37   |
| Passaggi riusciti             | 16   |
| Passaggi riusciti/tentati (%) | 73%  |
| Passaggi chiave               | 1    |
| Recuperi                      | 2    |
| Falli subiti                  | 2    |

**ANDREA PINAMONTI** 99

|                      |            |
|----------------------|------------|
| Ruolo:               | Attaccante |
| Presenze in Serie A: | 80         |
| Gol in Serie A:      | 15         |
| Data Nascita:        | 19/05/1999 |
| Nazionalità:         | ITA        |

Jog 31% - Run 59% - Sprint 10% **Km 9.646**

|       |       |       |
|-------|-------|-------|
| 2.947 | 5.691 | 1.008 |
|-------|-------|-------|

### Statistiche

|                               |      |
|-------------------------------|------|
| Minuti giocati                | 95'  |
| Gol                           | 1    |
| Occasioni da gol              | 2    |
| Tiri                          | 3    |
| Tiri in porta                 | 1(1) |
| Palle giocate                 | 31   |
| Passaggi riusciti             | 15   |
| Passaggi riusciti/tentati (%) | 79%  |
| Passaggi chiave               | 1    |
| Recuperi                      | 2    |
| Falli subiti                  | 1    |

### HeatMap

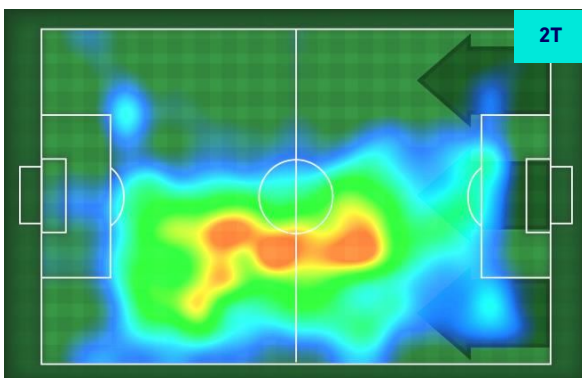

### HeatMap

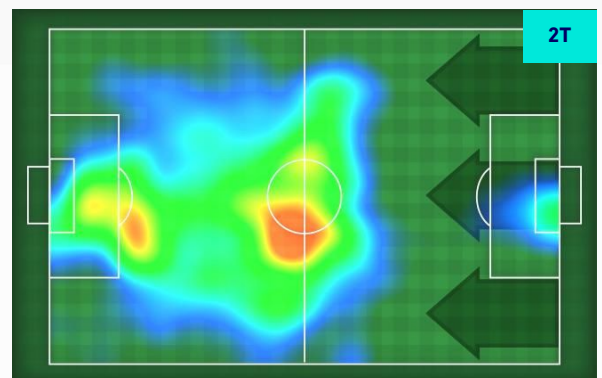
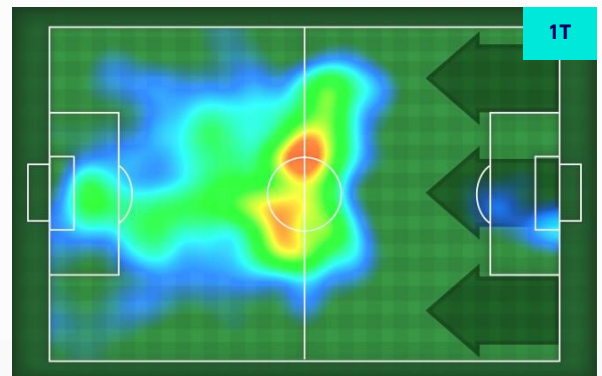





Giornata 11  
SERIE A TIM 2021-2022

# MATCH REPORT



Reggio Emilia 31/10/2021 STADIO MAPEI STADIUM - CITTA' DEL TRICOLORE - 15:00



**SASSUOLO**

**1-2**

**EMPOLI**



I dati statistici sopra riportati sono da intendersi definitivi decorse 24 ore dalla fine della partita.

Le sanzioni disciplinari sono ufficiose, come risultate dal rilevamento in tempo reale durante la gara e saranno ufficializzate al momento dell'omologazione da parte degli organi competenti.

Nel caso di gol di dubbia attribuzione, la Lega Serie A ufficializzerà il marcatore il giorno successivo ad ogni turno di campionato

Il dato del possesso palla è rilevato in diretta attraverso il mezzo televisivo, con una stima di errore del 5% dovuta a stacchi di immagine e replay.